

ANEXO IV.- PLANOS.

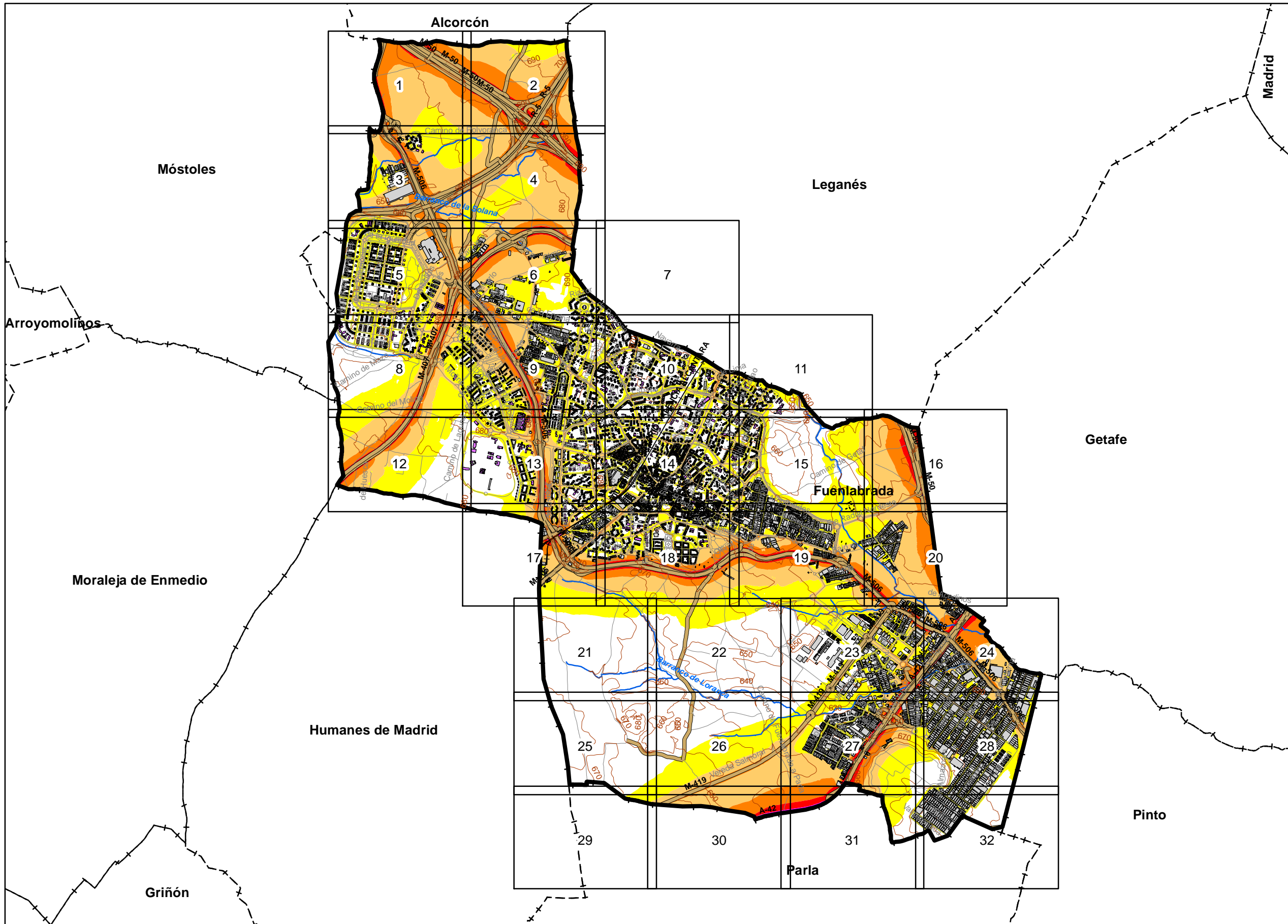

UNIDAD DE MAPA
FUENLABRADA

Población Afectada

| L _{eq} (dBA) | Nº Personas Afectadas (Centenas) |
|-----------------------|----------------------------------|
| <55 | 1430 |
| 55-60 | 396 |
| 60-65 | 103 |
| 65-70 | 8 |
| 70-75 | 1 |
| >75 | 0 |

LEYENDA TEMÁTICA

Niveles Sonoros (dBA)

| | |
|---------|---------|
| < 55 | 65 - 70 |
| 55 - 60 | 70 - 75 |
| 60 - 65 | > 75 |

Tipos de edificio

- Uso Residencial
- Uso sanitario o docente
- Uso industrial o comercial

Elementos cartográficos

- Límite de la Aglomeración
- Límites Municipales
- Límite Provincial
- Curvas de Nivel
- Carreteras Principales
- Hidrografía

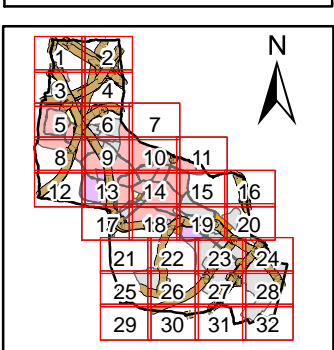

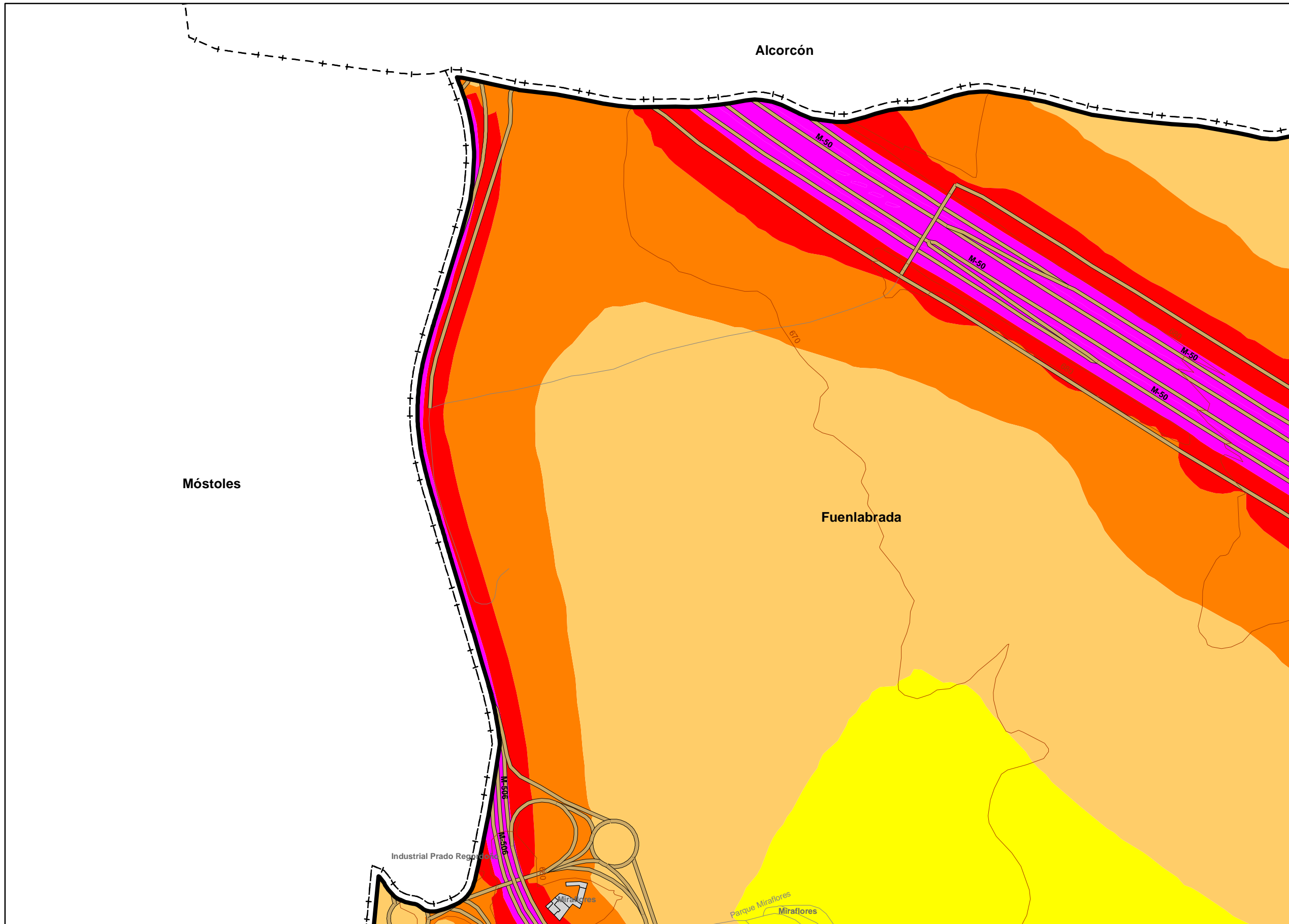

UNIDAD DE MAPA
FUENLABRADA

Población Afectada

| L _d (dB(A)) | Nº Personas Afectadas (Centenas) |
|------------------------|----------------------------------|
| <55 | 1430 |
| 55-60 | 396 |
| 60-65 | 103 |
| 65-70 | 8 |
| 70-75 | 1 |
| >75 | 0 |

LEYENDA TEMÁTICA

Niveles Sonoros (dB(A))

| | |
|---------|---------|
| < 55 | 65 - 70 |
| 55 - 60 | 70 - 75 |
| 60 - 65 | > 75 |

Tipos de edificio

| |
|---------------------------------|
| Usos Residenciales |
| Usos sanitarios o docentes |
| Usos industriales o comerciales |

Elementos cartográficos

| | |
|-----------|---------------------------|
| — | Límite de la Aglomeración |
| - - - | Límites Municipales |
| - - - - - | Límite Provincial |
| — | Curvas de Nivel |
| — | Carreteras Principales |
| — | Hidrografía |

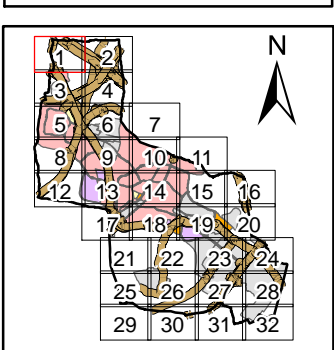

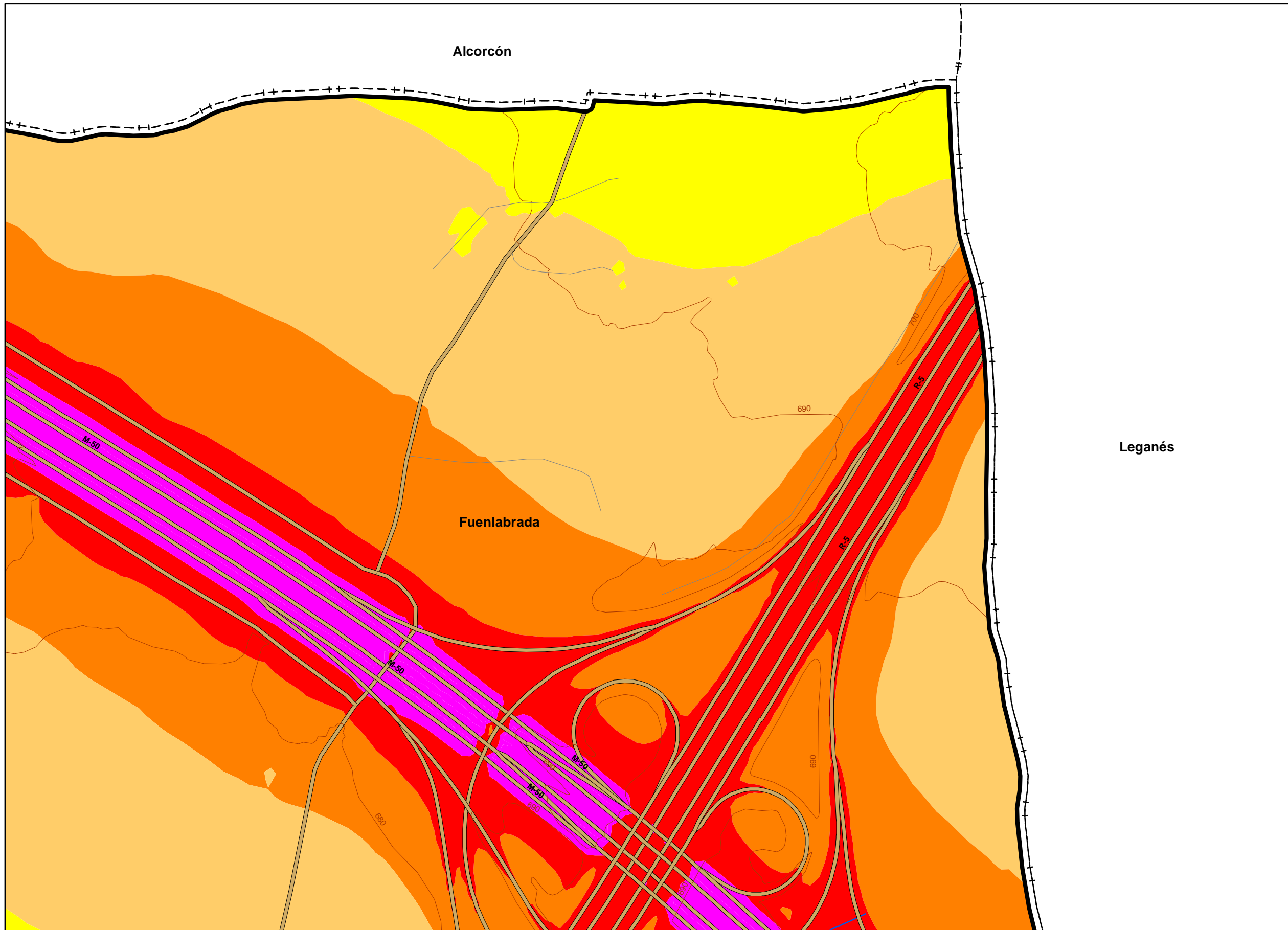

UNIDAD DE MAPA
FUENLABRADA

Población Afectada

| L _{eq} (dB(A)) | Nº Personas Afectadas (Cercenas) |
|-------------------------|----------------------------------|
| <55 | 1430 |
| 55-60 | 396 |
| 60-65 | 103 |
| 65-70 | 8 |
| 70-75 | 1 |
| >75 | 0 |

LEYENDA TEMÁTICA

Niveles Sonoros (dB(A))

| | |
|---------|---------|
| < 55 | 65 - 70 |
| 55 - 60 | 70 - 75 |
| 60 - 65 | > 75 |

Tipos de edificio

| |
|-----------------------------|
| Usos Residencial |
| Usos sanitario o docente |
| Usos industrial o comercial |

Elementos cartográficos

| | |
|--|---------------------------|
| | Límite de la Aglomeración |
| | Límites Municipales |
| | Límite Provincial |
| | Curvas de Nivel |
| | Carreteras Principales |
| | Hidrografía |

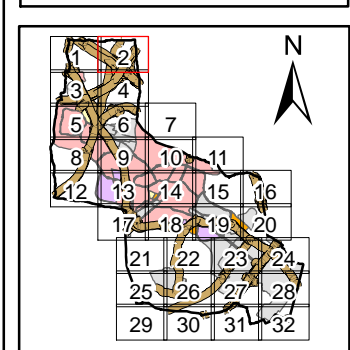

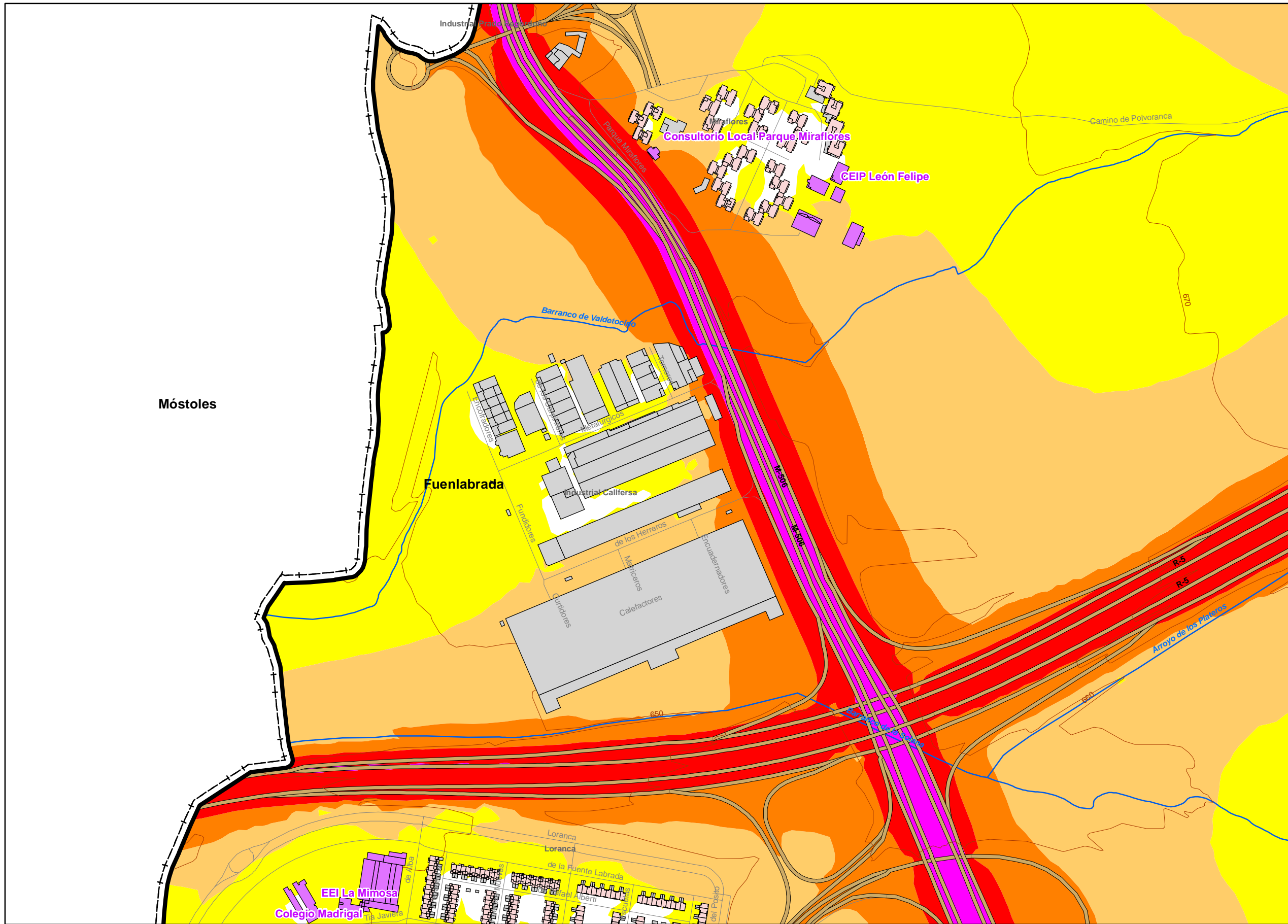

UNIDAD DE MAPA
FUENLABRADA

Población Afectada

| L _{eq} (dBA) | Nº Personas Afectadas (Centenas) |
|-----------------------|----------------------------------|
| <55 | 1430 |
| 55-60 | 396 |
| 60-65 | 103 |
| 65-70 | 8 |
| 70-75 | 1 |
| >75 | 0 |

LEYENDA TEMÁTICA

Niveles Sonoros (dBA)

| | |
|---------|---------|
| < 55 | 65 - 70 |
| 55 - 60 | 70 - 75 |
| 60 - 65 | > 75 |

Tipos de edificio

| | |
|--|----------------------------|
| | Uso Residencial |
| | Uso sanitario o docente |
| | Uso industrial o comercial |

Elementos cartográficos

| | |
|--|---------------------------|
| | Límite de la Aglomeración |
| | Límites Municipales |
| | Límite Provincial |
| | Curvas de Nivel |
| | Carreteras Principales |
| | Hidrografía |

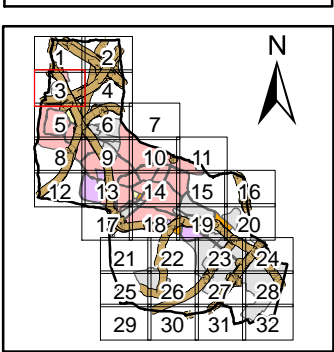

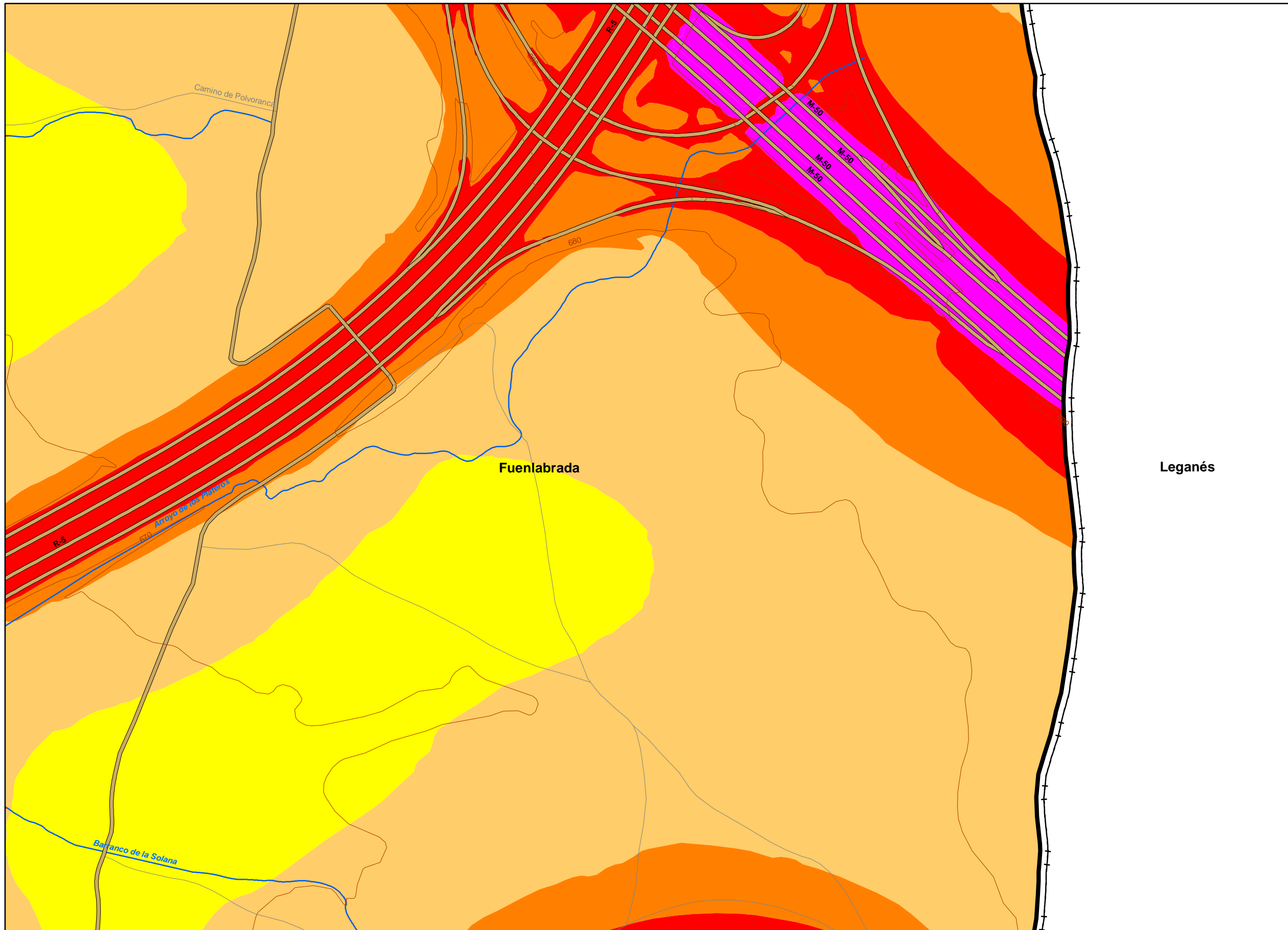

UNIDAD DE MAPA
FUENLABRADA

Población Afectada

| L _{eq} (dBA) | Nº Personas Afectadas (Centenas) |
|-----------------------|----------------------------------|
| <55 | 1430 |
| 55-60 | 396 |
| 60-65 | 103 |
| 65-70 | 8 |
| 70-75 | 1 |
| >75 | 0 |

LEYENDA TEMÁTICA

Niveles Sonoros (dBA)

| | |
|---------|---------|
| < 55 | 65 - 70 |
| 55 - 60 | 70 - 75 |
| 60 - 65 | > 75 |

Tipos de edificio

| |
|-----------------------------|
| Usos Residencial |
| Usos sanitario o docente |
| Usos industrial o comercial |

Elementos cartográficos

- Límite de la Aglomeración
- Límites Municipales
- Límite Provincial
- Curvas de Nivel
- Carreteras Principales
- Hidrografía

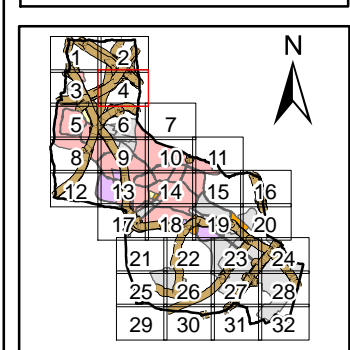

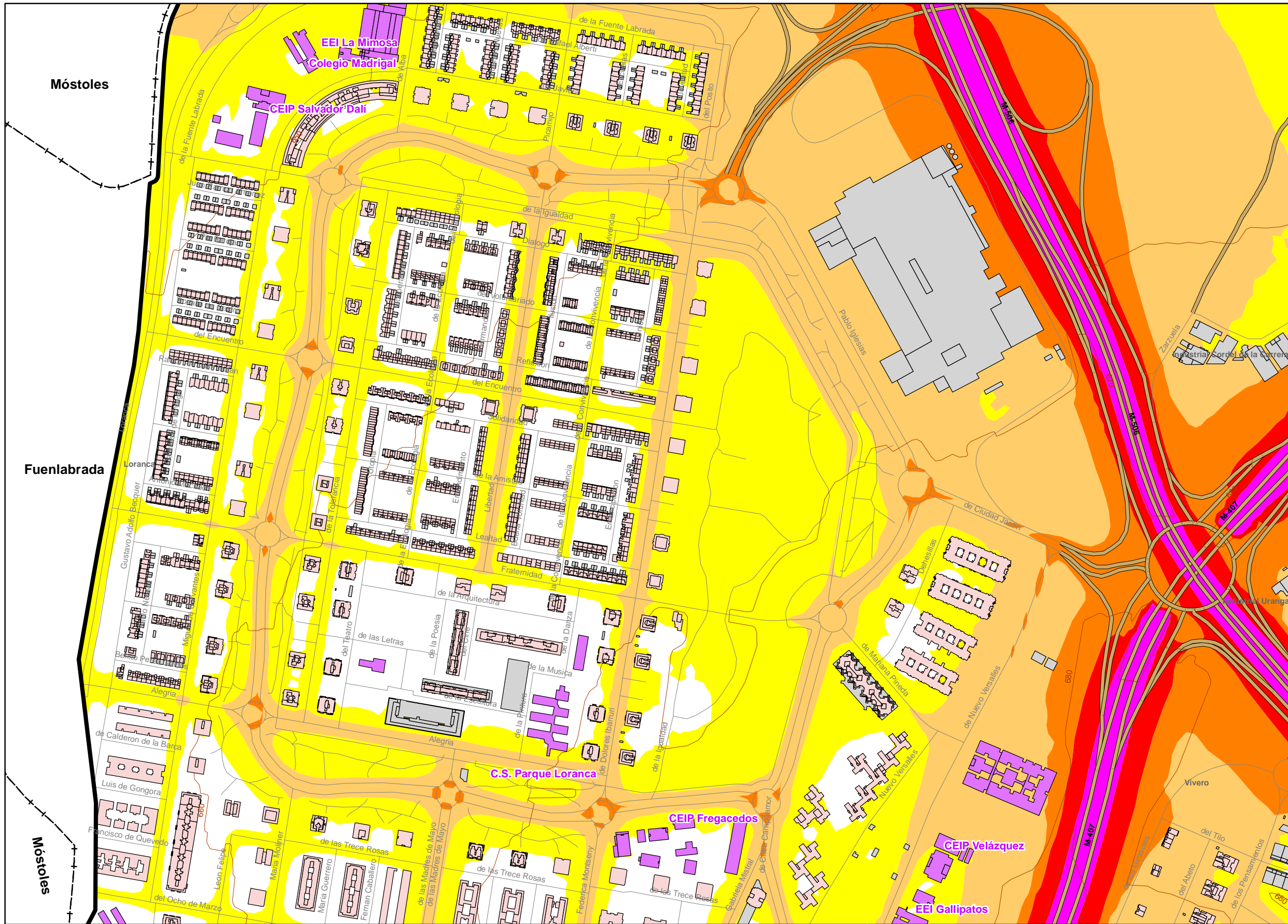

UNIDAD DE MAPA
FUENLABRADA

Población Afectada

| L _d (dB) | Nº Personas Afectadas (Cercenas) |
|---------------------|----------------------------------|
| <55 | 1430 |
| 55-60 | 396 |
| 60-65 | 103 |
| 65-70 | 8 |
| 70-75 | 1 |
| >75 | 0 |

LEYENDA TEMÁTICA

Niveles Sonoros (dB)

| | |
|---------|---------|
| < 55 | 65 - 70 |
| 55 - 60 | 70 - 75 |
| 60 - 65 | > 75 |

Tipos de edificio

- Uso Residencial
- Uso sanitario o docente
- Uso industrial o comercial

Elementos cartográficos

- Límite de la Aglomeración
- Límites Municipales
- Límite Provincial
- Curvas de Nivel
- Carreteras Principales
- Hidrografía

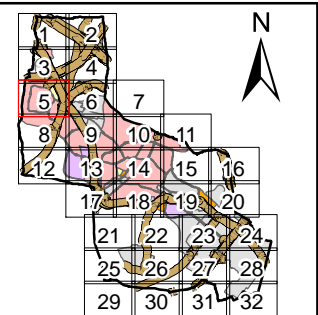

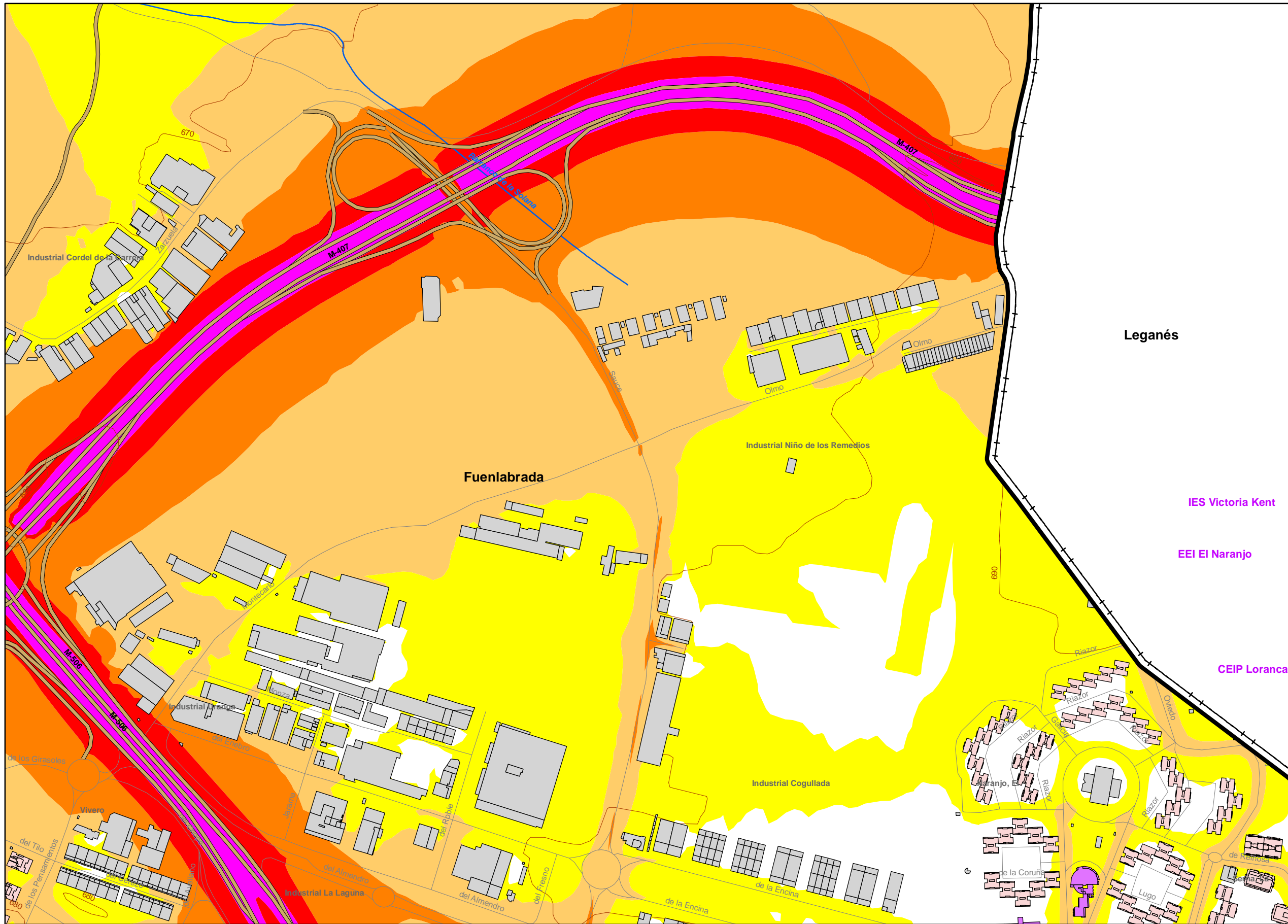

UNIDAD DE MAPA
FUENLABRADA

Población Afectada

| L_{eq} (dBA) | Nº Personas Afectadas (Centenas) |
|----------------|----------------------------------|
| <55 | 1430 |
| 55-60 | 396 |
| 60-65 | 103 |
| 65-70 | 8 |
| 70-75 | 1 |
| >75 | 0 |

LEYENDA TEMÁTICA

Niveles Sonoros (dBA)

| | |
|---------|---------|
| < 55 | 65 - 70 |
| 55 - 60 | 70 - 75 |
| 60 - 65 | > 75 |

Tipos de edificio

| | |
|--|----------------------------|
| | Uso Residencial |
| | Uso sanitario o docente |
| | Uso industrial o comercial |

Elementos cartográficos

| | |
|--|---------------------------|
| | Límite de la Aglomeración |
| | Límites Municipales |
| | Límite Provincial |
| | Curvas de Nivel |
| | Carreteras Principales |
| | Hidrografía |

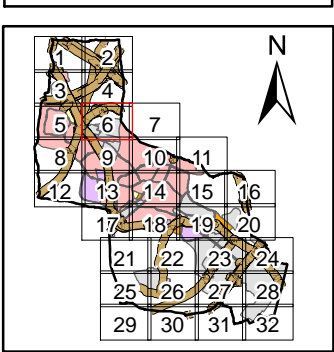



UNIDAD DE MAPA
FUENLABRADA

Población Afectada

| L _{eq} (dBA) | Nº Personas Afectadas (Centenas) |
|-----------------------|----------------------------------|
| <55 | 1430 |
| 55-60 | 396 |
| 60-65 | 103 |
| 65-70 | 8 |
| 70-75 | 1 |
| >75 | 0 |

LEYENDA TEMÁTICA

Niveles Sonoros (dBA)

| | |
|---------|---------|
| < 55 | 65 - 70 |
| 55 - 60 | 70 - 75 |
| 60 - 65 | > 75 |

Tipos de edificio

| | |
|--|----------------------------|
| | Uso Residencial |
| | Uso sanitario o docente |
| | Uso industrial o comercial |

Elementos cartográficos

- Límite de la Aglomeración
- Límites Municipales
- Límite Provincial
- Curvas de Nivel
- Carreteras Principales
- Hidrografía

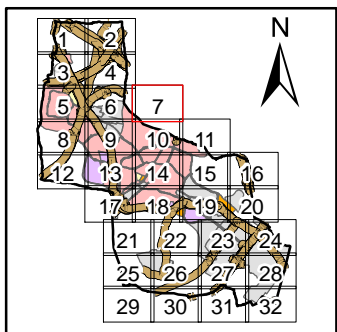



UNIDAD DE MAPA
FUENLABRADA

Población Afectada

| L _d (dBA) | Nº Personas Afectadas (Cercenas) |
|----------------------|----------------------------------|
| <55 | 1430 |
| 55-60 | 396 |
| 60-65 | 103 |
| 65-70 | 8 |
| 70-75 | 1 |
| >75 | 0 |

LEYENDA TEMÁTICA

Niveles Sonoros (dBA)

| | |
|---------|---------|
| < 55 | 65 - 70 |
| 55 - 60 | 70 - 75 |
| 60 - 65 | > 75 |

Tipos de edificio

| | |
|--|----------------------------|
| | Uso Residencial |
| | Uso sanitario o docente |
| | Uso industrial o comercial |

Elementos cartográficos

| | |
|--|---------------------------|
| | Límite de la Aglomeración |
| | Límites Municipales |
| | Límite Provincial |
| | Curvas de Nivel |
| | Carreteras Principales |
| | Hidrografía |

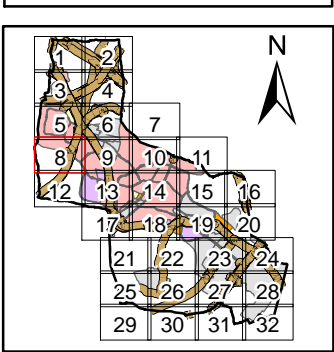

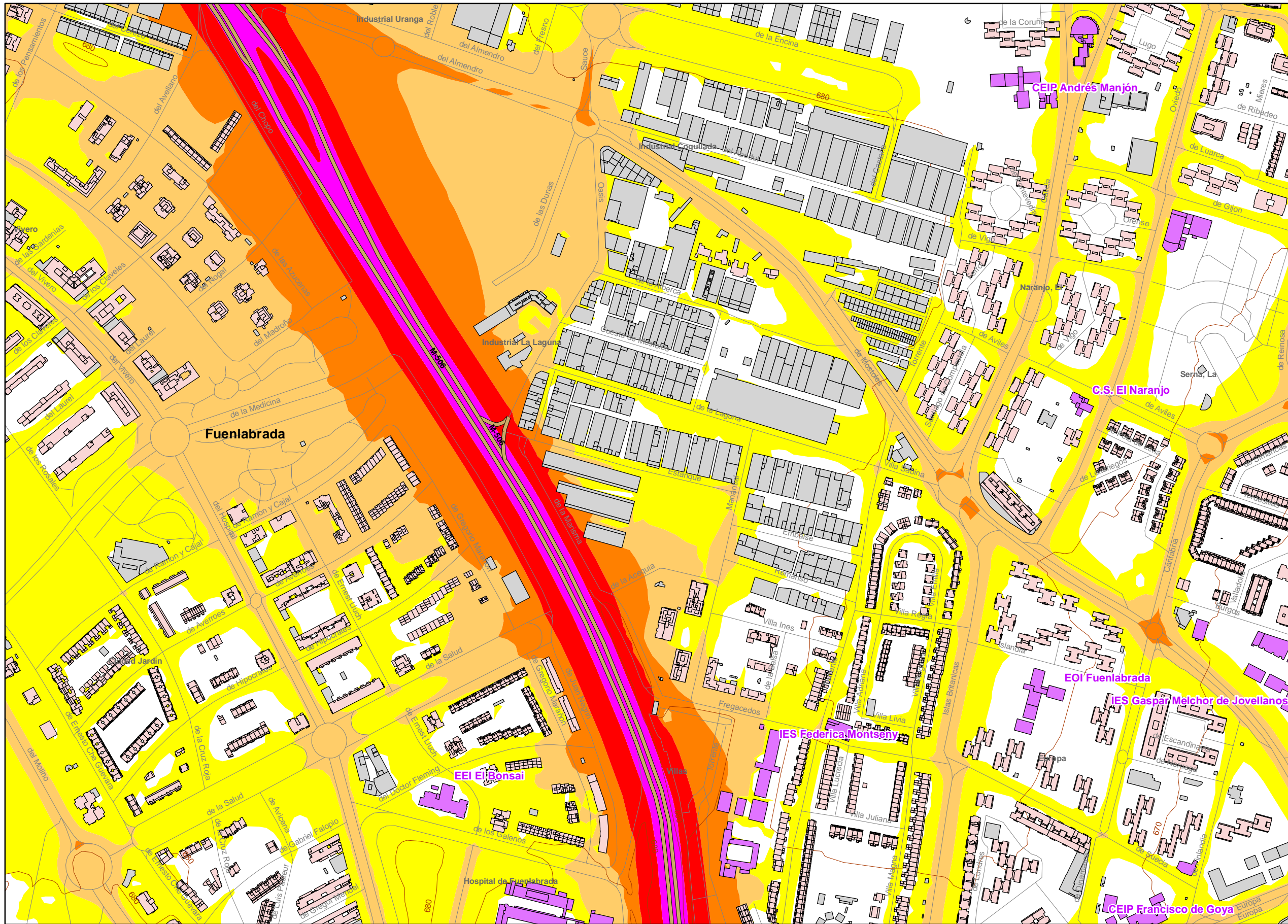

UNIDAD DE MAPA
FUENLABRADA

Población Afectada

| L_{eq} (dB) | Nº Personas Afectadas (Cercanas) |
|---------------|----------------------------------|
| <55 | 1430 |
| 55-60 | 396 |
| 60-65 | 103 |
| 65-70 | 8 |
| 70-75 | 1 |
| >75 | 0 |

LEYENDA TEMÁTICA

Niveles Sonoros (dB)

| | |
|---------|---------|
| < 55 | 65 - 70 |
| 55 - 60 | 70 - 75 |
| 60 - 65 | > 75 |

Tipos de edificio

- Uso Residencial
- Uso sanitario o docente
- Uso industrial o comercial

Elementos cartográficos

- Límite de la Aglomeración
- Límites Municipales
- Límite Provincial
- Curvas de Nivel
- Carreteras Principales
- Hidrografía

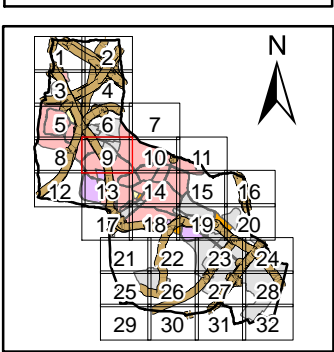

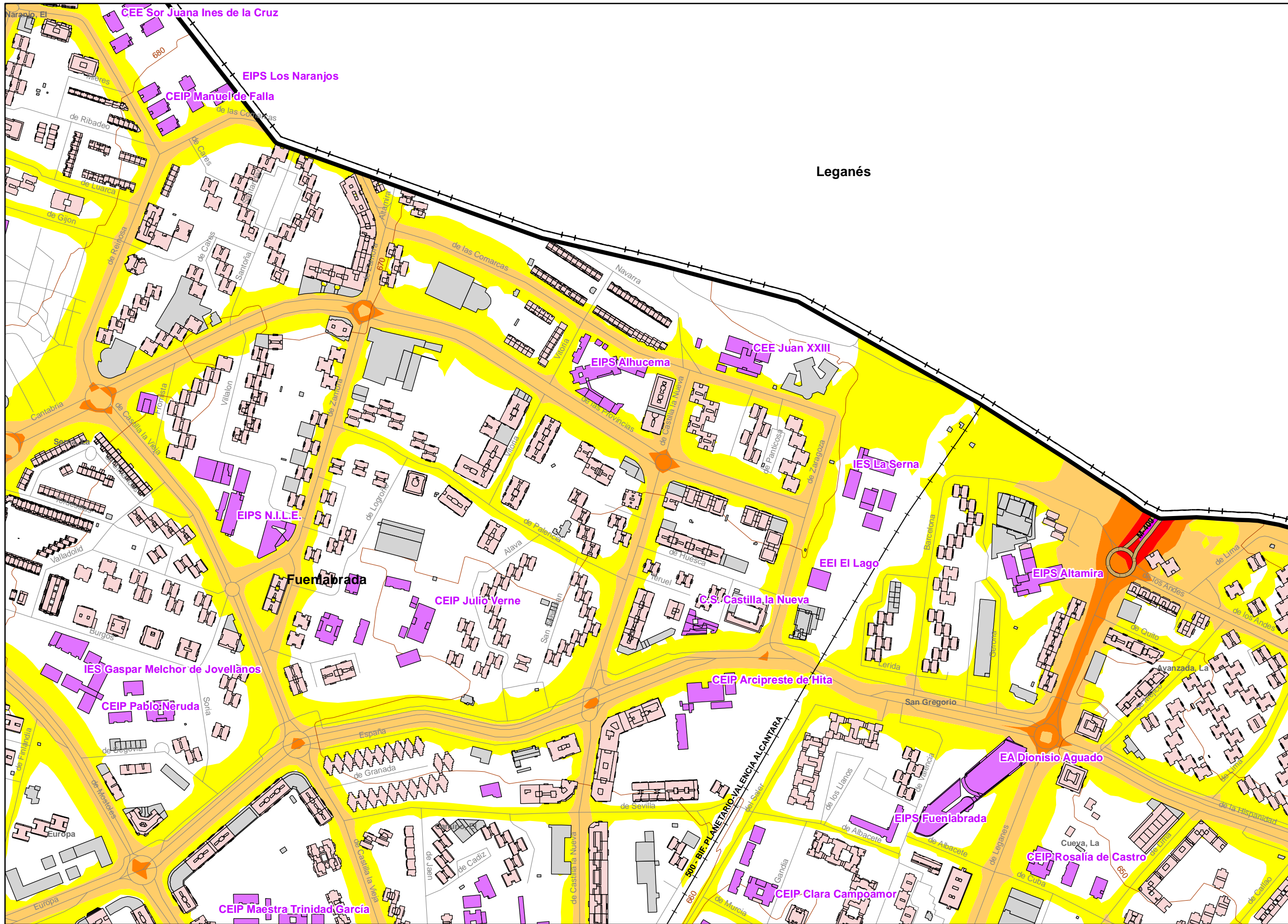

UNIDAD DE MAPA
FUENLABRADA

Población Afectada

| L _d (dBA) | Nº Personas Afectadas (Centenas) |
|----------------------|----------------------------------|
| <55 | 1430 |
| 55-60 | 396 |
| 60-65 | 103 |
| 65-70 | 8 |
| 70-75 | 1 |
| >75 | 0 |

LEYENDA TEMÁTICA

Niveles Sonoros (dBA)

| | |
|---------|---------|
| < 55 | 65 - 70 |
| 55 - 60 | 70 - 75 |
| 60 - 65 | > 75 |

Tipos de edificio

| | |
|--|----------------------------|
| | Uso Residencial |
| | Uso sanitario o docente |
| | Uso industrial o comercial |

Elementos cartográficos

| | |
|--|---------------------------|
| | Límite de la Aglomeración |
| | Límites Municipales |
| | Límite Provincial |
| | Curvas de Nivel |
| | Carreteras Principales |
| | Hidrografía |

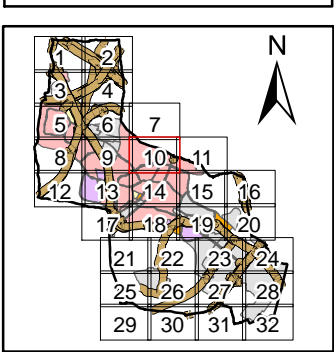



UNIDAD DE MAPA
FUENLABRADA

Población Afectada

| L _{dn} (dBA) | Nº Personas Afectadas (Centenas) |
|-----------------------|----------------------------------|
| <55 | 1430 |
| 55-60 | 396 |
| 60-65 | 103 |
| 65-70 | 8 |
| 70-75 | 1 |
| >75 | 0 |

LEYENDA TEMÁTICA

Niveles Sonoros (dBA)

| | |
|---------|---------|
| < 55 | 65 - 70 |
| 55 - 60 | 70 - 75 |
| 60 - 65 | > 75 |

Tipos de edificio

| | |
|--|----------------------------|
| | Uso Residencial |
| | Uso sanitario o docente |
| | Uso industrial o comercial |

Elementos cartográficos

| | |
|--|---------------------------|
| | Límite de la Aglomeración |
| | Límites Municipales |
| | Límite Provincial |
| | Curvas de Nivel |
| | Carreteras Principales |
| | Hidrografía |

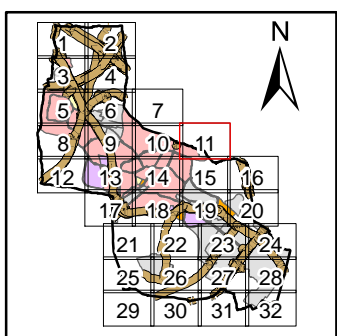

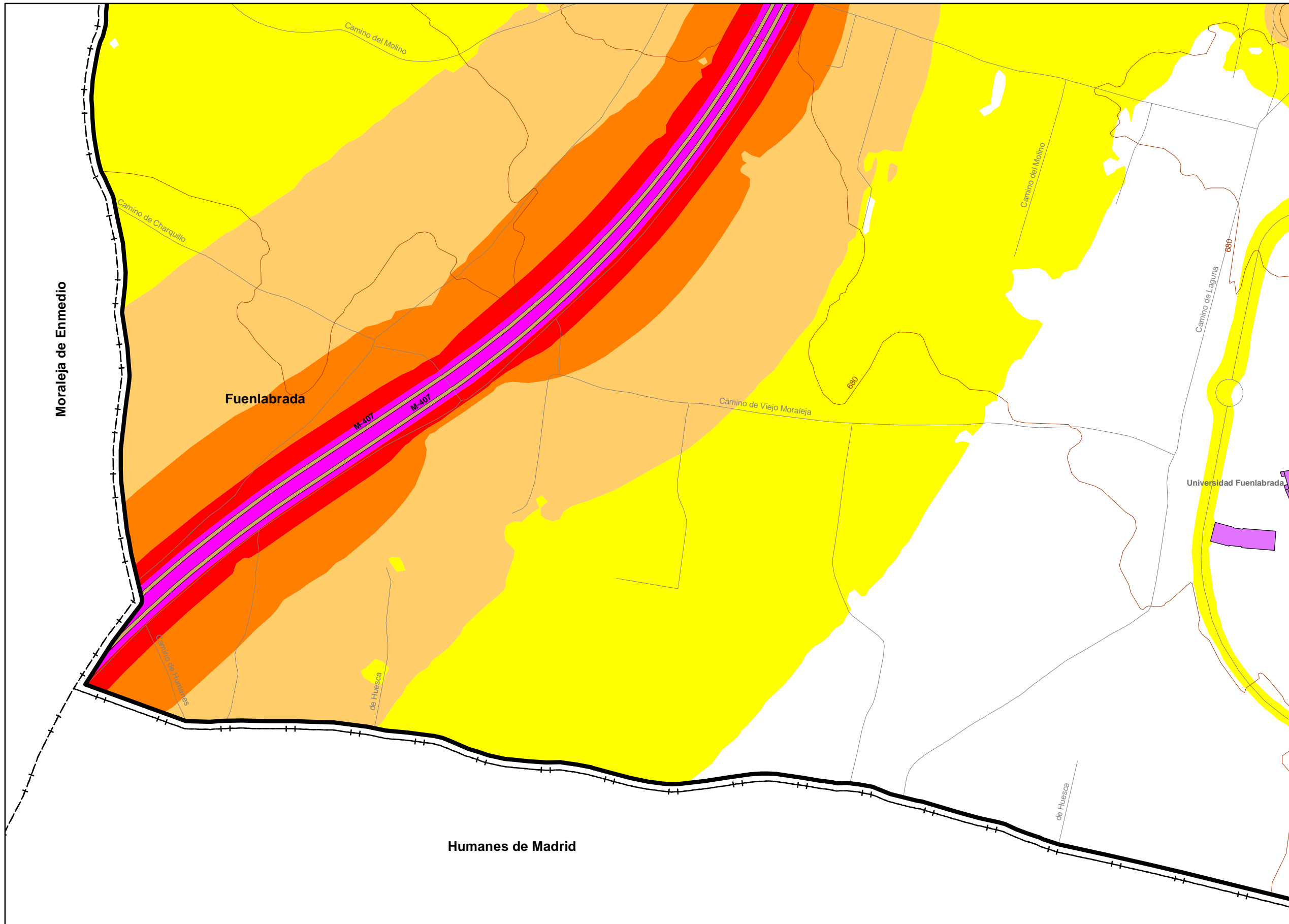

UNIDAD DE MAPA
FUENLABRADA

Población Afectada

| L _{eq} (dBA) | Nº Personas Afectadas (Centenas) |
|-----------------------|----------------------------------|
| <55 | 1430 |
| 55-60 | 396 |
| 60-65 | 103 |
| 65-70 | 8 |
| 70-75 | 1 |
| >75 | 0 |

LEYENDA TEMÁTICA

Niveles Sonoros (dBA)

| | |
|---------|---------|
| < 55 | 65 - 70 |
| 55 - 60 | 70 - 75 |
| 60 - 65 | > 75 |

Tipos de edificio

| |
|-----------------------------|
| Usos Residencial |
| Usos sanitario o docente |
| Usos industrial o comercial |

Elementos cartográficos

| | |
|---------|---------------------------|
| — | Límite de la Aglomeración |
| - - - | Límites Municipales |
| - - - - | Límite Provincial |
| — | Curvas de Nivel |
| — | Carreteras Principales |
| — | Hidrografía |

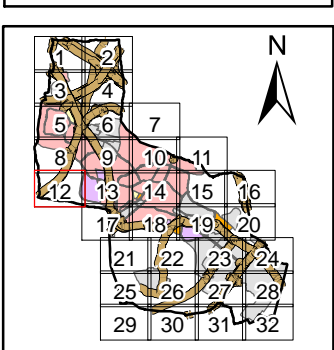

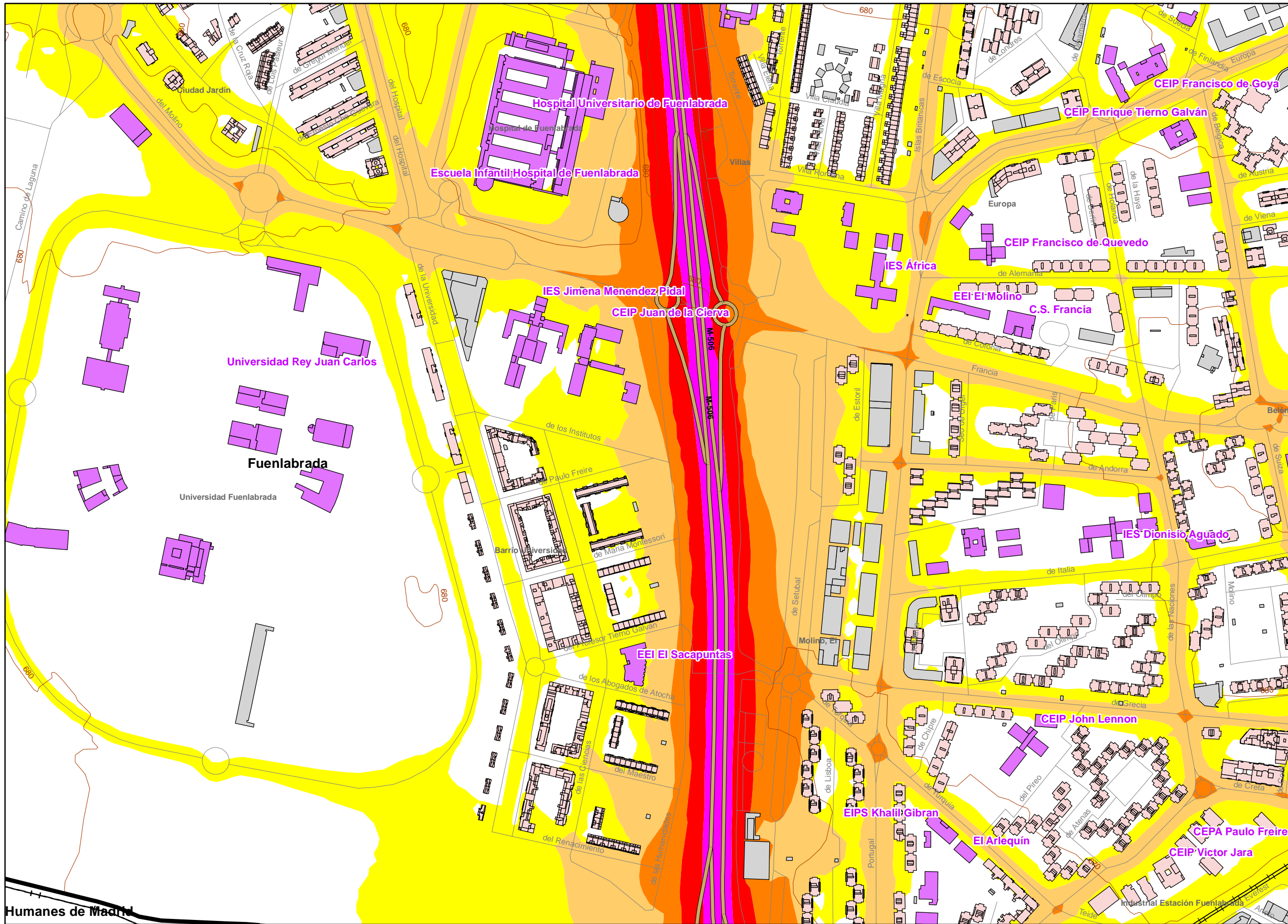

UNIDAD DE MAPA
FUENLABRADA

Población Afectada

| L _{eq} (dBA) | Nº Personas Afectadas (Cercenas) |
|-----------------------|----------------------------------|
| <55 | 1430 |
| 55-60 | 396 |
| 60-65 | 103 |
| 65-70 | 8 |
| 70-75 | 1 |
| >75 | 0 |

LEYENDA TEMÁTICA

Niveles Sonoros (dBA)

| | |
|---------|---------|
| < 55 | 65 - 70 |
| 55 - 60 | 70 - 75 |
| 60 - 65 | > 75 |

Tipos de edificio

- Usos Residencial
- Usos sanitario o docente
- Usos industrial o comercial

Elementos cartográficos

- Límite de la Aglomeración
- Límites Municipales
- Límite Provincial
- Curvas de Nivel
- Carreteras Principales
- Hidrografía

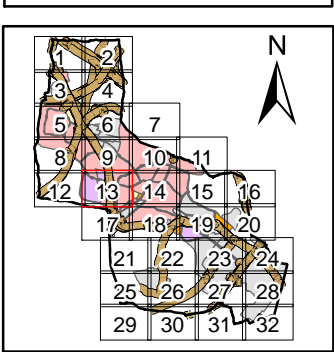



UNIDAD DE MAPA
FUENLABRADA

Población Afectada

| L _{eq} (dBA) | Nº Personas Afectadas (Cercanas) |
|-----------------------|----------------------------------|
| <55 | 1430 |
| 55-60 | 396 |
| 60-65 | 103 |
| 65-70 | 8 |
| 70-75 | 1 |
| >75 | 0 |

LEYENDA TEMÁTICA

Niveles Sonoros (dBA)

| | |
|---------|---------|
| < 55 | 65 - 70 |
| 55 - 60 | 70 - 75 |
| 60 - 65 | > 75 |

Tipos de edificio

| | |
|--|----------------------------|
| | Uso Residencial |
| | Uso sanitario o docente |
| | Uso industrial o comercial |

Elementos cartográficos

| | |
|--|---------------------------|
| | Límite de la Aglomeración |
| | Límites Municipales |
| | Límite Provincial |
| | Curvas de Nivel |
| | Carreteras Principales |
| | Hidrografía |

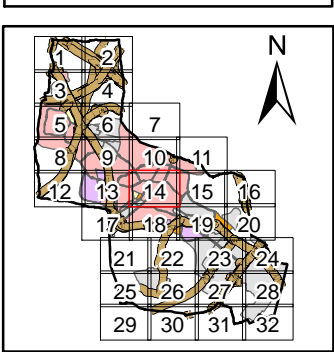

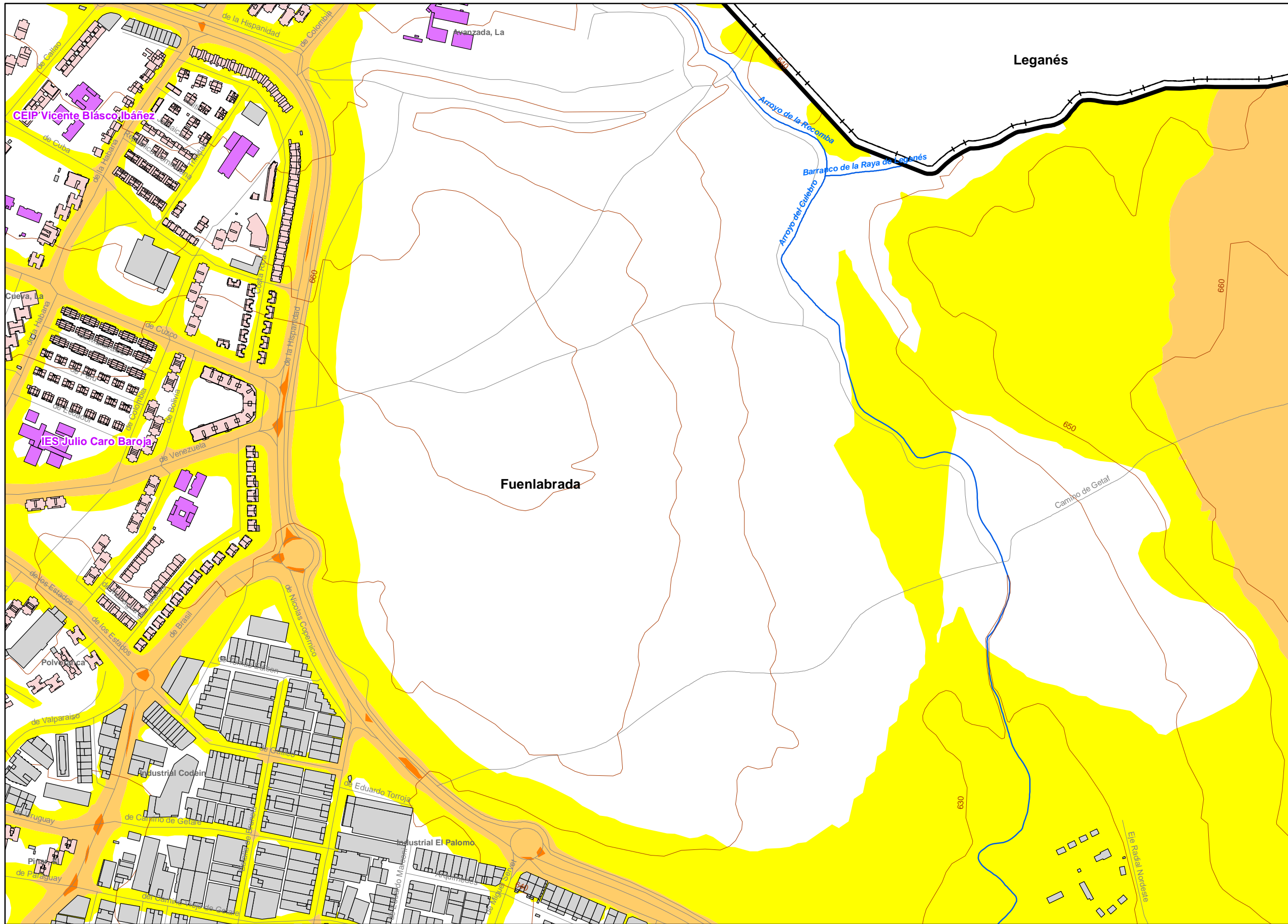

UNIDAD DE MAPA
FUENLABRADA

Población Afectada

| L _{eq} (dBA) | Nº Personas Afectadas (Cercenas) |
|-----------------------|----------------------------------|
| <55 | 1430 |
| 55-60 | 396 |
| 60-65 | 103 |
| 65-70 | 8 |
| 70-75 | 1 |
| >75 | 0 |

LEYENDA TEMÁTICA

Niveles Sonoros (dBA)

| | |
|---------|---------|
| < 55 | 65 - 70 |
| 55 - 60 | 70 - 75 |
| 60 - 65 | > 75 |

Tipos de edificio

| |
|---------------------------------|
| Usos Residenciales |
| Usos sanitarios o docentes |
| Usos industriales o comerciales |

Elementos cartográficos

| |
|---------------------------|
| Limite de la Aglomeración |
| Limites Municipales |
| Limite Provincial |
| Curvas de Nivel |
| Carreteras Principales |
| Hidrografía |

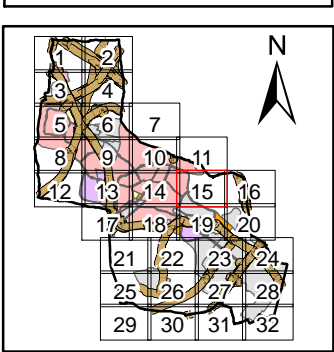

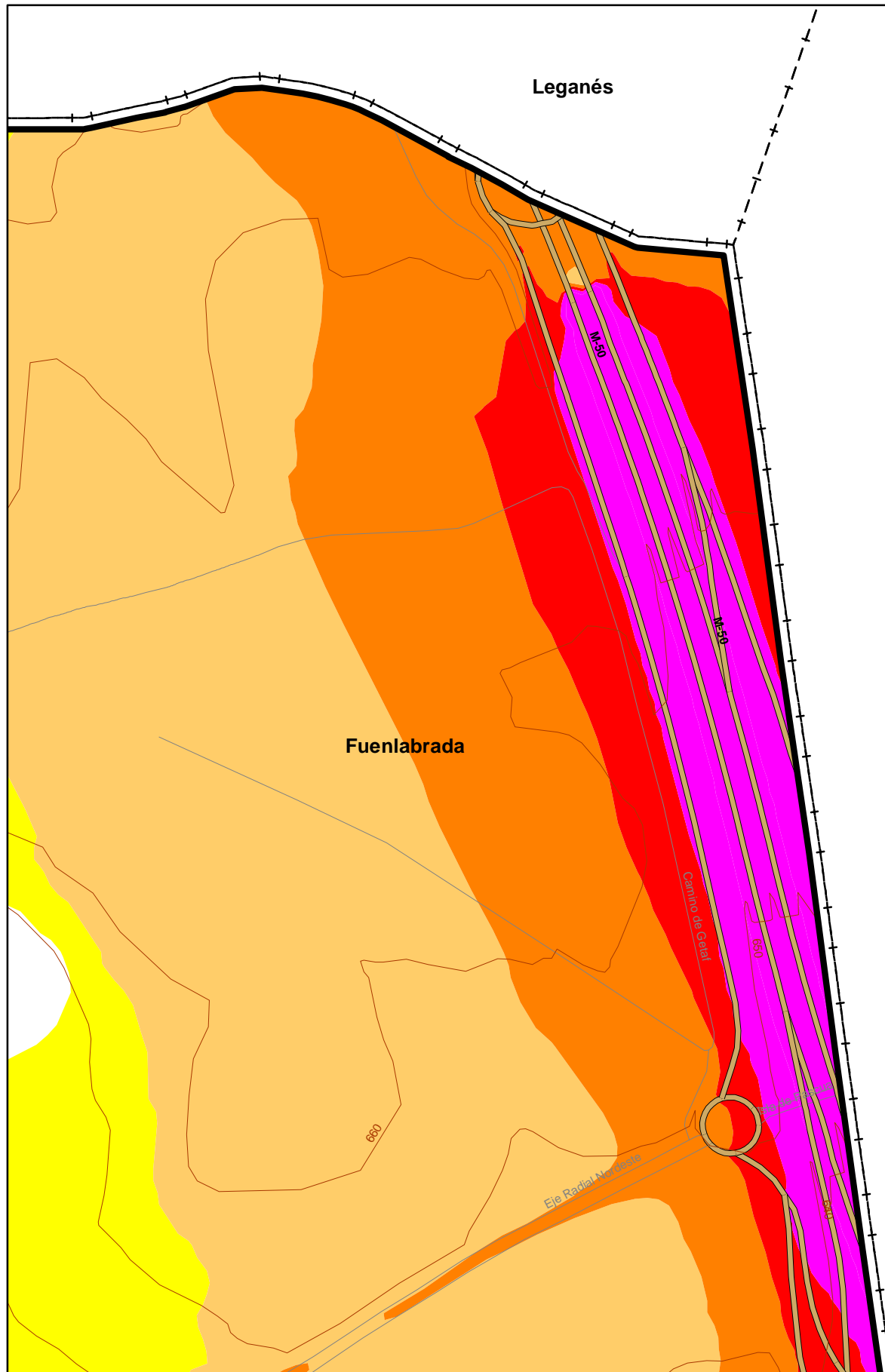

UNIDAD DE MAPA
FUENLABRADA

Población Afectada

| L _d (dBA) | Nº Personas Afectadas (Cercenas) |
|----------------------|----------------------------------|
| <55 | 1430 |
| 55-60 | 396 |
| 60-65 | 103 |
| 65-70 | 8 |
| 70-75 | 1 |
| >75 | 0 |

LEYENDA TEMÁTICA

Niveles Sonoros (dBA)

| | |
|---------|---------|
| < 55 | 65 - 70 |
| 55 - 60 | 70 - 75 |
| 60 - 65 | > 75 |

Tipos de edificio

| |
|-----------------------------|
| Useo Residencial |
| Useo sanitario o docente |
| Useo industrial o comercial |

Elementos cartográficos

| | |
|--|---------------------------|
| | Límite de la Aglomeración |
| | Límites Municipales |
| | Límite Provincial |
| | Curvas de Nivel |
| | Carreteras Principales |
| | Hidrografía |

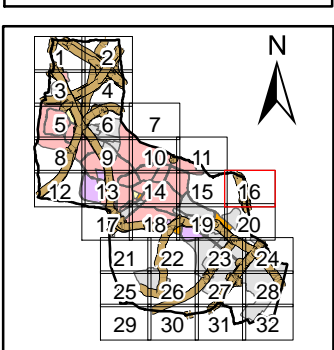

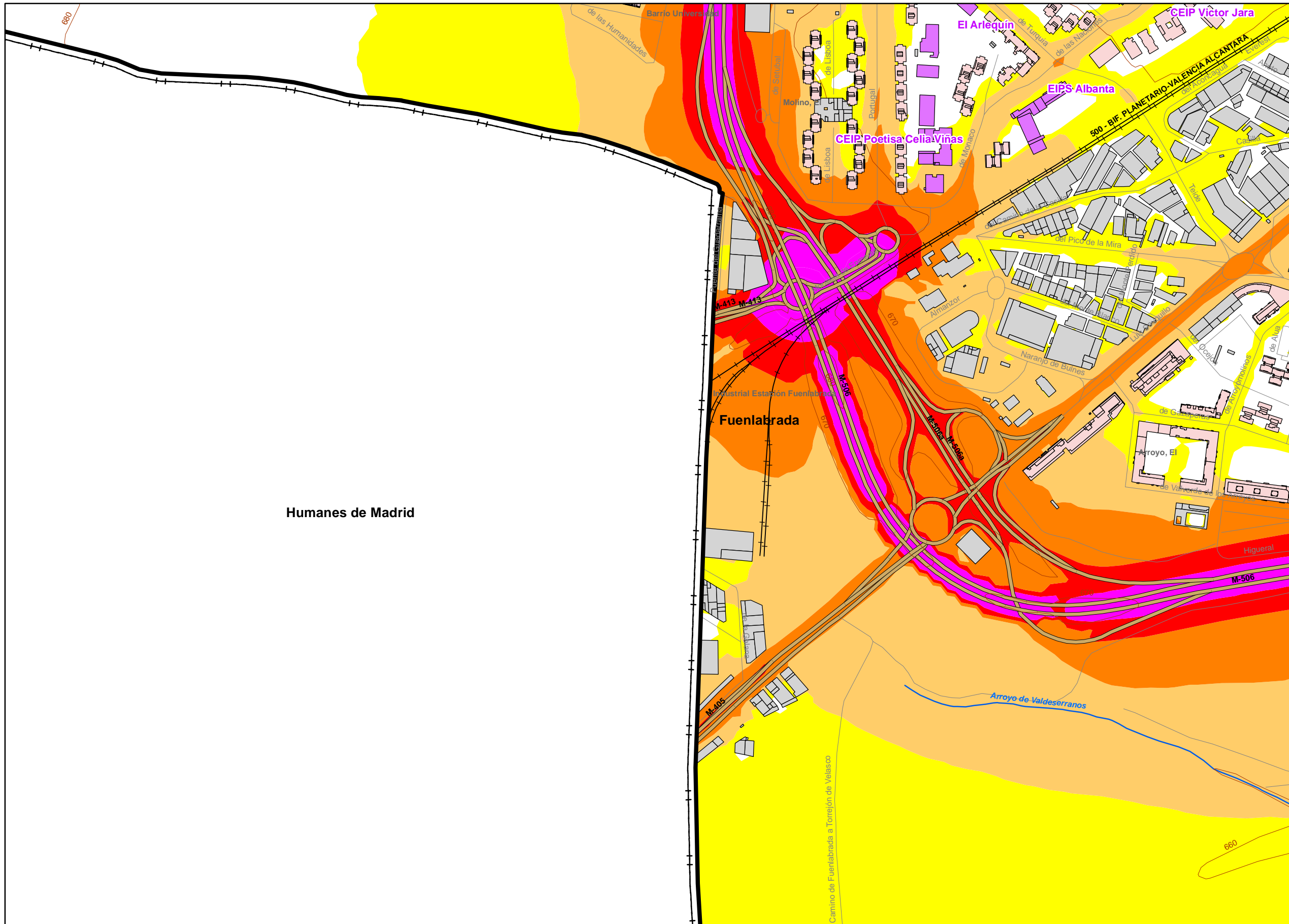

UNIDAD DE MAPA
FUENLABRADA

Población Afectada

| L _d (dB(A)) | Nº Personas Afectadas (Cercenas) |
|------------------------|----------------------------------|
| <55 | 1430 |
| 55-60 | 396 |
| 60-65 | 103 |
| 65-70 | 8 |
| 70-75 | 1 |
| >75 | 0 |

LEYENDA TEMÁTICA

Niveles Sonoros (dB(A))

| | |
|---------|---------|
| < 55 | 65 - 70 |
| 55 - 60 | 70 - 75 |
| 60 - 65 | > 75 |

Tipos de edificio

| | |
|--|----------------------------|
| | Uso Residencial |
| | Uso sanitario o docente |
| | Uso industrial o comercial |

Elementos cartográficos

| | |
|--|---------------------------|
| | Límite de la Aglomeración |
| | Límites Municipales |
| | Límite Provincial |
| | Curvas de Nivel |
| | Carreteras Principales |
| | Hidrografía |

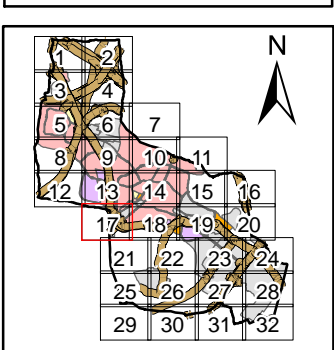

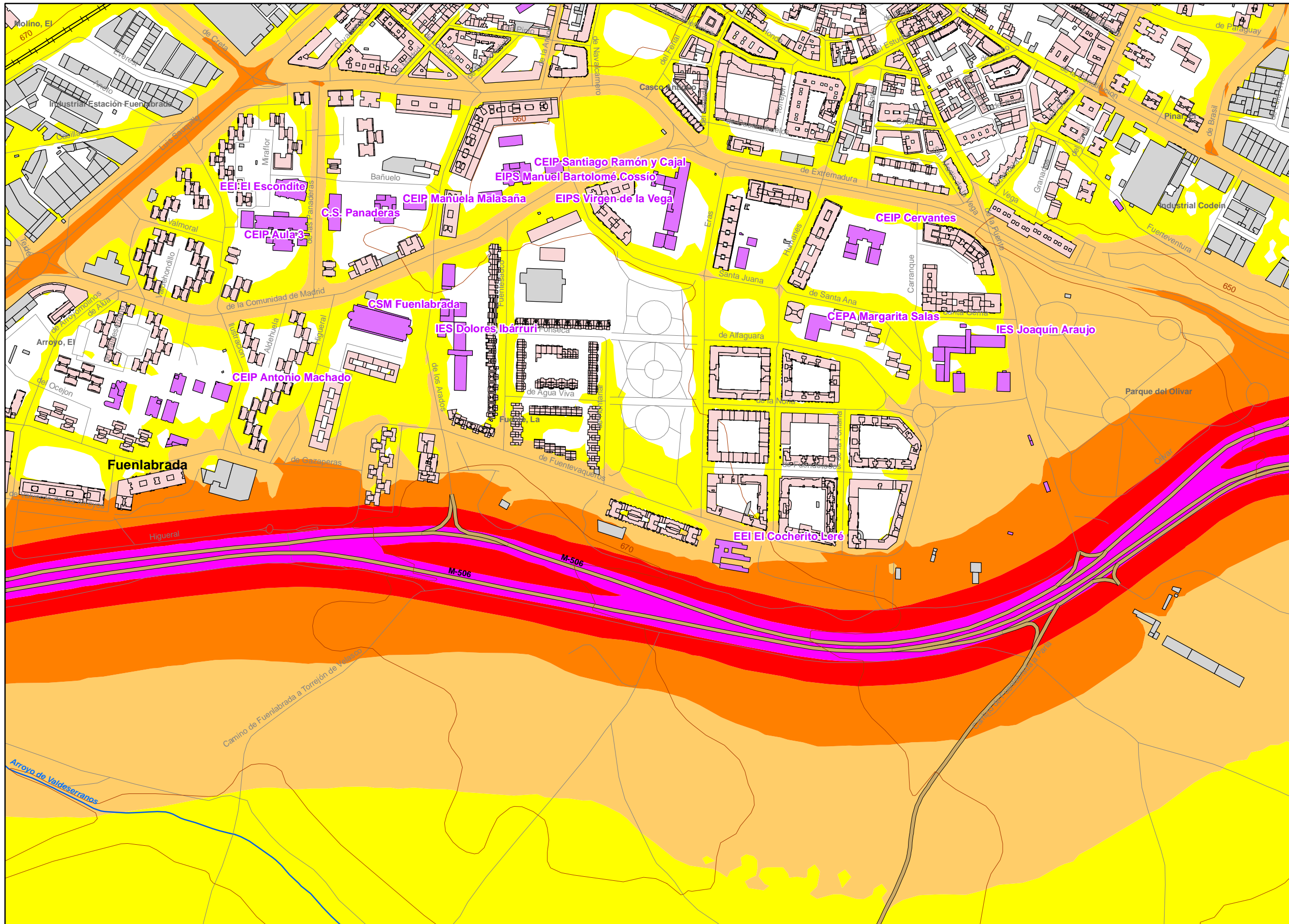

UNIDAD DE MAPA
FUENLABRADA

Población Afectada

| L _{eq} (dBA) | Nº Personas Afectadas (Cercenas) |
|-----------------------|----------------------------------|
| <55 | 1430 |
| 55-60 | 396 |
| 60-65 | 103 |
| 65-70 | 8 |
| 70-75 | 1 |
| >75 | 0 |

LEYENDA TEMÁTICA

Niveles Sonoros (dBA)

| | |
|---------|---------|
| < 55 | 65 - 70 |
| 55 - 60 | 70 - 75 |
| 60 - 65 | > 75 |

Tipos de edificio

| | |
|--|----------------------------|
| | Uso Residencial |
| | Uso sanitario o docente |
| | Uso industrial o comercial |

Elementos cartográficos

| | |
|--|---------------------------|
| | Límite de la Aglomeración |
| | Límites Municipales |
| | Límite Provincial |
| | Curvas de Nivel |
| | Carreteras Principales |
| | Hidrografía |

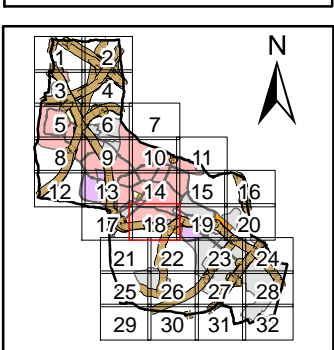

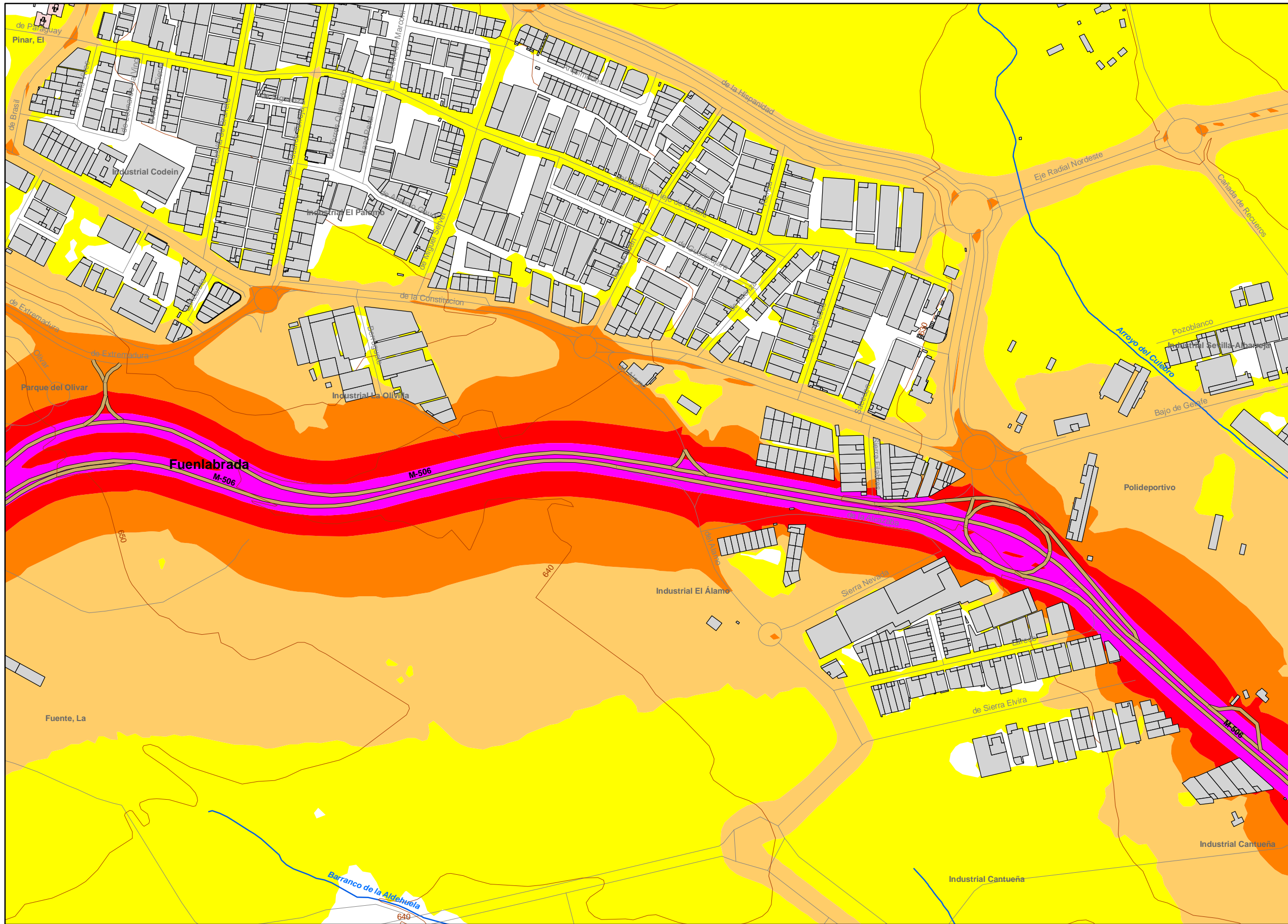

UNIDAD DE MAPA
FUENLABRADA

Población Afectada

| L _{eq} (dBA) | Nº Personas Afectadas (Cercenas) |
|-----------------------|----------------------------------|
| <55 | 1430 |
| 55-60 | 396 |
| 60-65 | 103 |
| 65-70 | 8 |
| 70-75 | 1 |
| >75 | 0 |

LEYENDA TEMÁTICA

Niveles Sonoros (dBA)

| | |
|---------|---------|
| < 55 | 65 - 70 |
| 55 - 60 | 70 - 75 |
| 60 - 65 | > 75 |

Tipos de edificio

- Uso Residencial
- Uso sanitario o docente
- Uso industrial o comercial

Elementos cartográficos

- Límite de la Aglomeración
- Límites Municipales
- Límite Provincial
- Curvas de Nivel
- Carreteras Principales
- Hidrografía

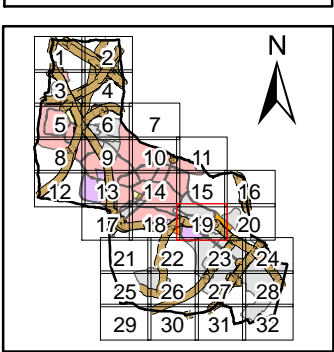

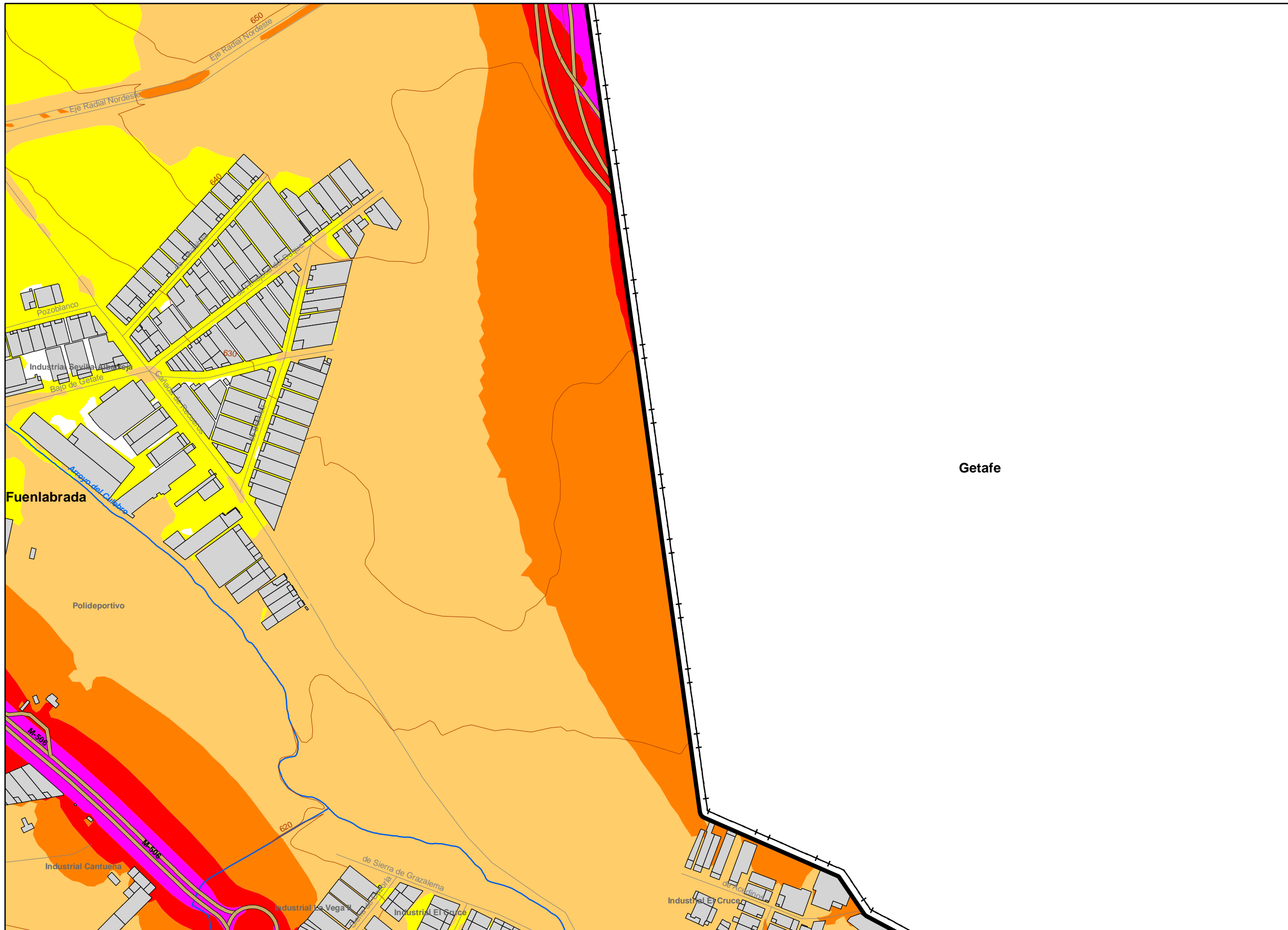

UNIDAD DE MAPA
FUENLABRADA

Población Afectada

| L _d (dB(A)) | Nº Personas Afectadas (Cercenas) |
|------------------------|----------------------------------|
| <55 | 1430 |
| 55-60 | 396 |
| 60-65 | 103 |
| 65-70 | 8 |
| 70-75 | 1 |
| >75 | 0 |

LEYENDA TEMÁTICA

Niveles Sonoros (dB(A))

| | |
|---------|---------|
| < 55 | 65 - 70 |
| 55 - 60 | 70 - 75 |
| 60 - 65 | > 75 |

Tipos de edificio

| | |
|--|----------------------------|
| | Uso Residencial |
| | Uso sanitario o docente |
| | Uso industrial o comercial |

Elementos cartográficos

| | |
|--|---------------------------|
| | Límite de la Aglomeración |
| | Límites Municipales |
| | Límite Provincial |
| | Curvas de Nivel |
| | Carreteras Principales |
| | Hidrografía |

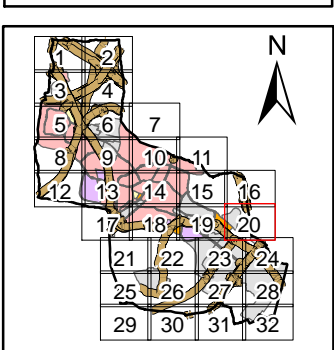

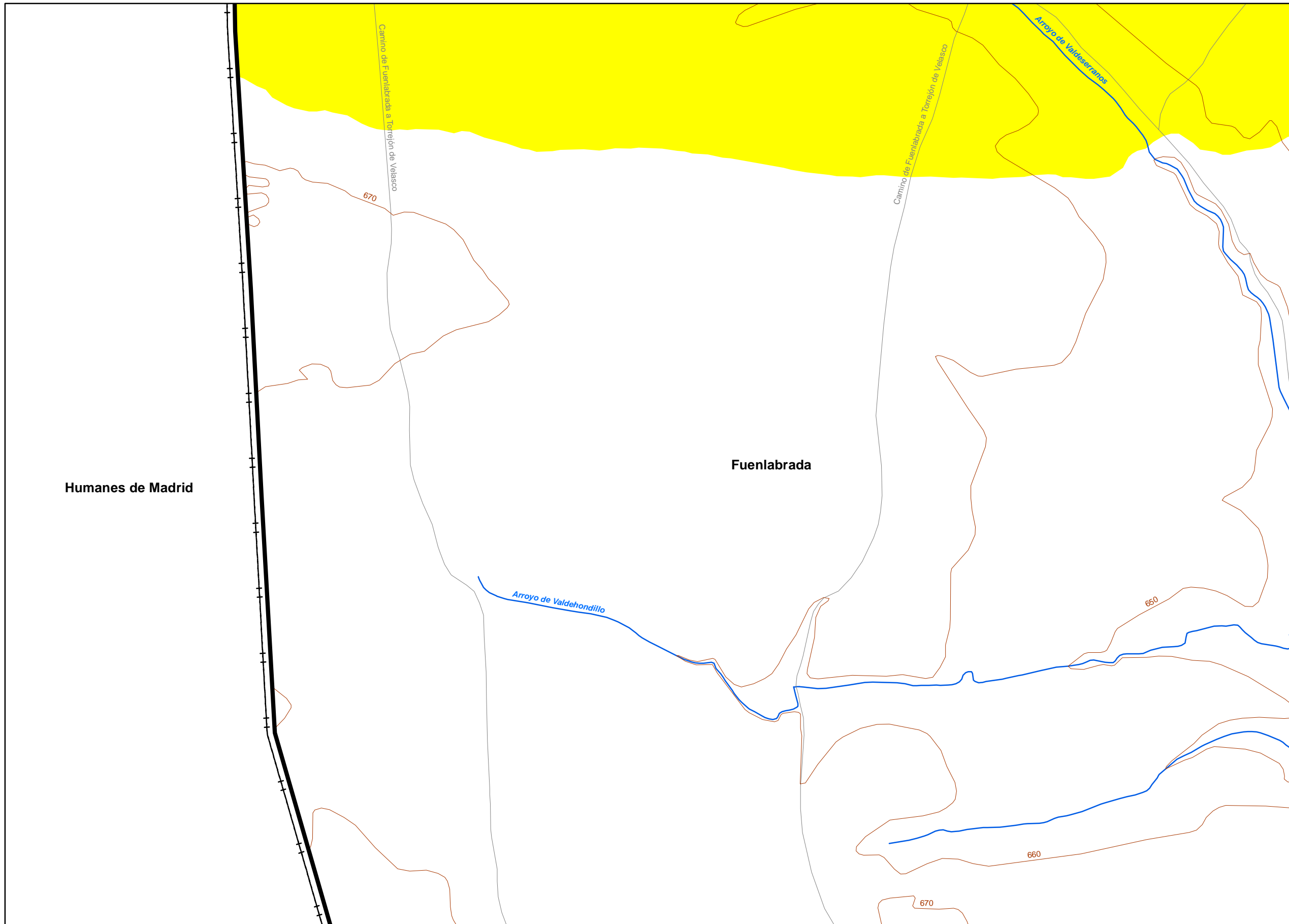

UNIDAD DE MAPA
FUENLABRADA

Población Afectada

| L _{eq} (dBA) | Nº Personas Afectadas (Cercanas) |
|-----------------------|----------------------------------|
| <55 | 1430 |
| 55-60 | 396 |
| 60-65 | 103 |
| 65-70 | 8 |
| 70-75 | 1 |
| >75 | 0 |

LEYENDA TEMÁTICA

Niveles Sonoros (dBA)

| | |
|---------|---------|
| < 55 | 65 - 70 |
| 55 - 60 | 70 - 75 |
| 60 - 65 | > 75 |

Tipos de edificio

| |
|-----------------------------|
| Usos Residencial |
| Usos sanitario o docente |
| Usos industrial o comercial |

Elementos cartográficos

| | |
|--|---------------------------|
| | Límite de la Aglomeración |
| | Límites Municipales |
| | Límite Provincial |
| | Curvas de Nivel |
| | Carreteras Principales |
| | Hidrografía |

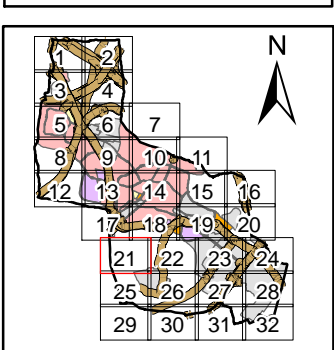

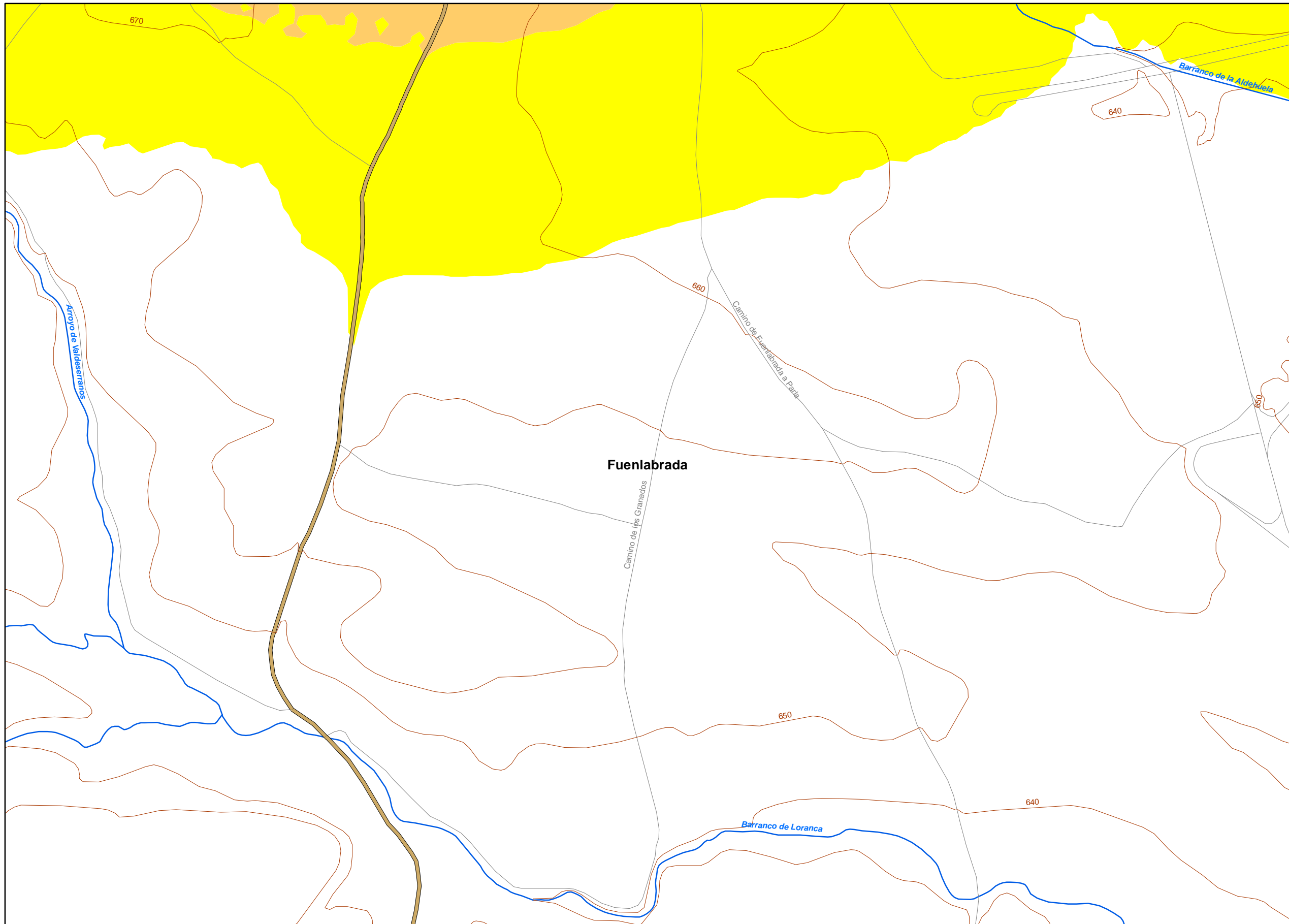

UNIDAD DE MAPA
FUENLABRADA

Población Afectada

| L _{eq} (dBA) | Nº Personas Afectadas (Cercenas) |
|-----------------------|----------------------------------|
| <55 | 1430 |
| 55-60 | 396 |
| 60-65 | 103 |
| 65-70 | 8 |
| 70-75 | 1 |
| >75 | 0 |

LEYENDA TEMÁTICA

Niveles Sonoros (dBA)

| | |
|---------|---------|
| < 55 | 65 - 70 |
| 55 - 60 | 70 - 75 |
| 60 - 65 | > 75 |

Tipos de edificio

| |
|-----------------------------|
| Useo Residencial |
| Useo sanitario o docente |
| Useo industrial o comercial |

Elementos cartográficos

| | |
|--|---------------------------|
| | Límite de la Aglomeración |
| | Límites Municipales |
| | Límite Provincial |
| | Curvas de Nivel |
| | Carreteras Principales |
| | Hidrografía |

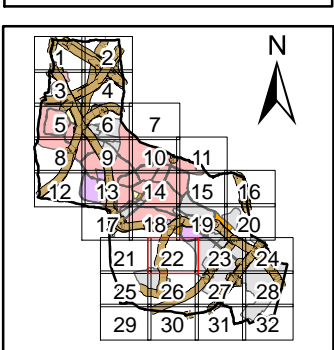

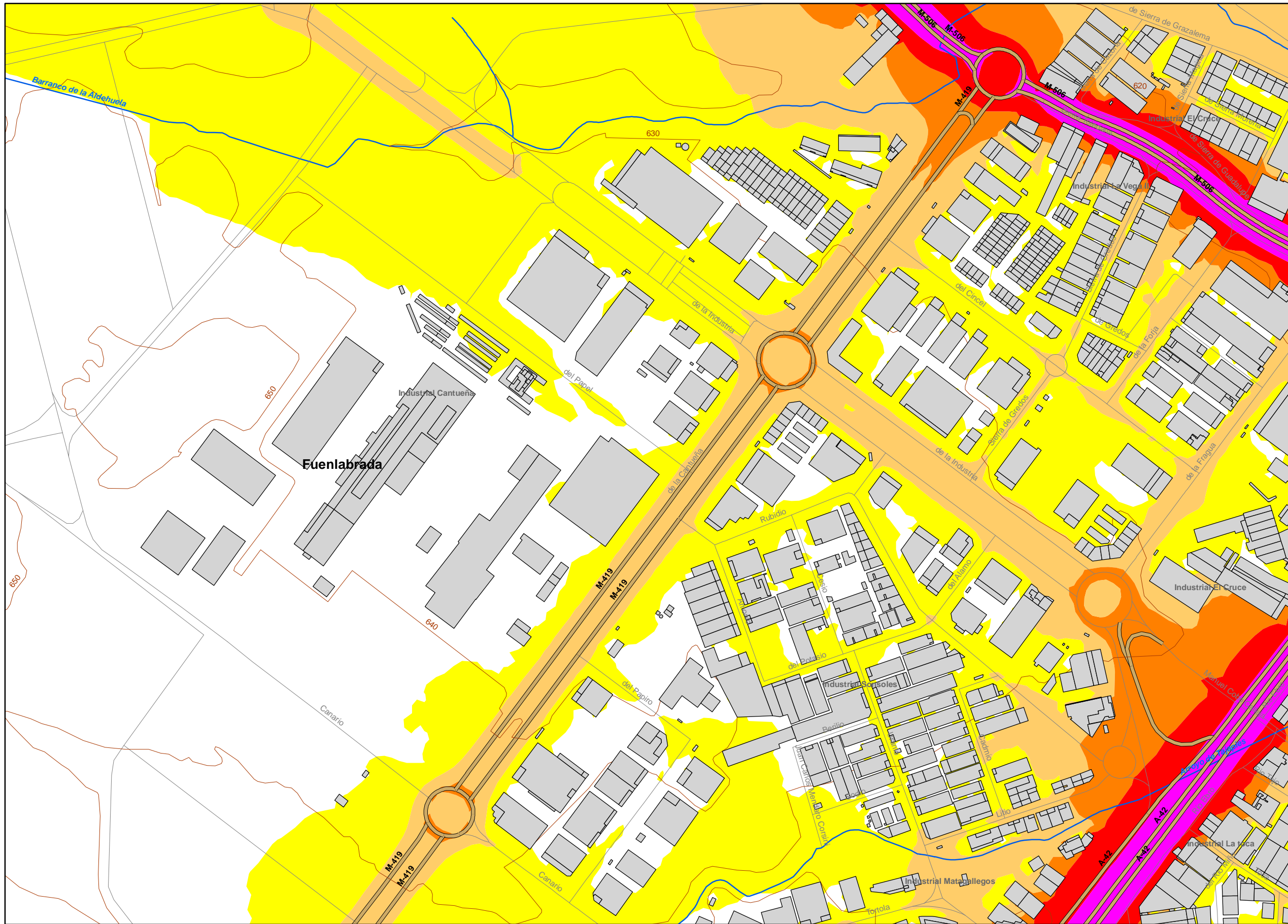

UNIDAD DE MAPA
FUENLABRADA

Población Afectada

| L _d (dB(A)) | Nº Personas Afectadas (Centenas) |
|------------------------|----------------------------------|
| <55 | 1430 |
| 55-60 | 396 |
| 60-65 | 103 |
| 65-70 | 8 |
| 70-75 | 1 |
| >75 | 0 |

LEYENDA TEMÁTICA

Niveles Sonoros (dB(A))

| | |
|---------|---------|
| < 55 | 65 - 70 |
| 55 - 60 | 70 - 75 |
| 60 - 65 | > 75 |

Tipos de edificio

| | |
|--|----------------------------|
| | Uso Residencial |
| | Uso sanitario o docente |
| | Uso industrial o comercial |

Elementos cartográficos

| | |
|--|---------------------------|
| | Límite de la Aglomeración |
| | Límites Municipales |
| | Límite Provincial |
| | Curvas de Nivel |
| | Carreteras Principales |
| | Hidrografía |

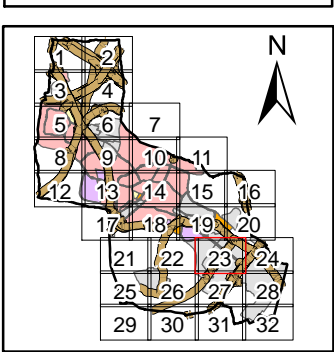

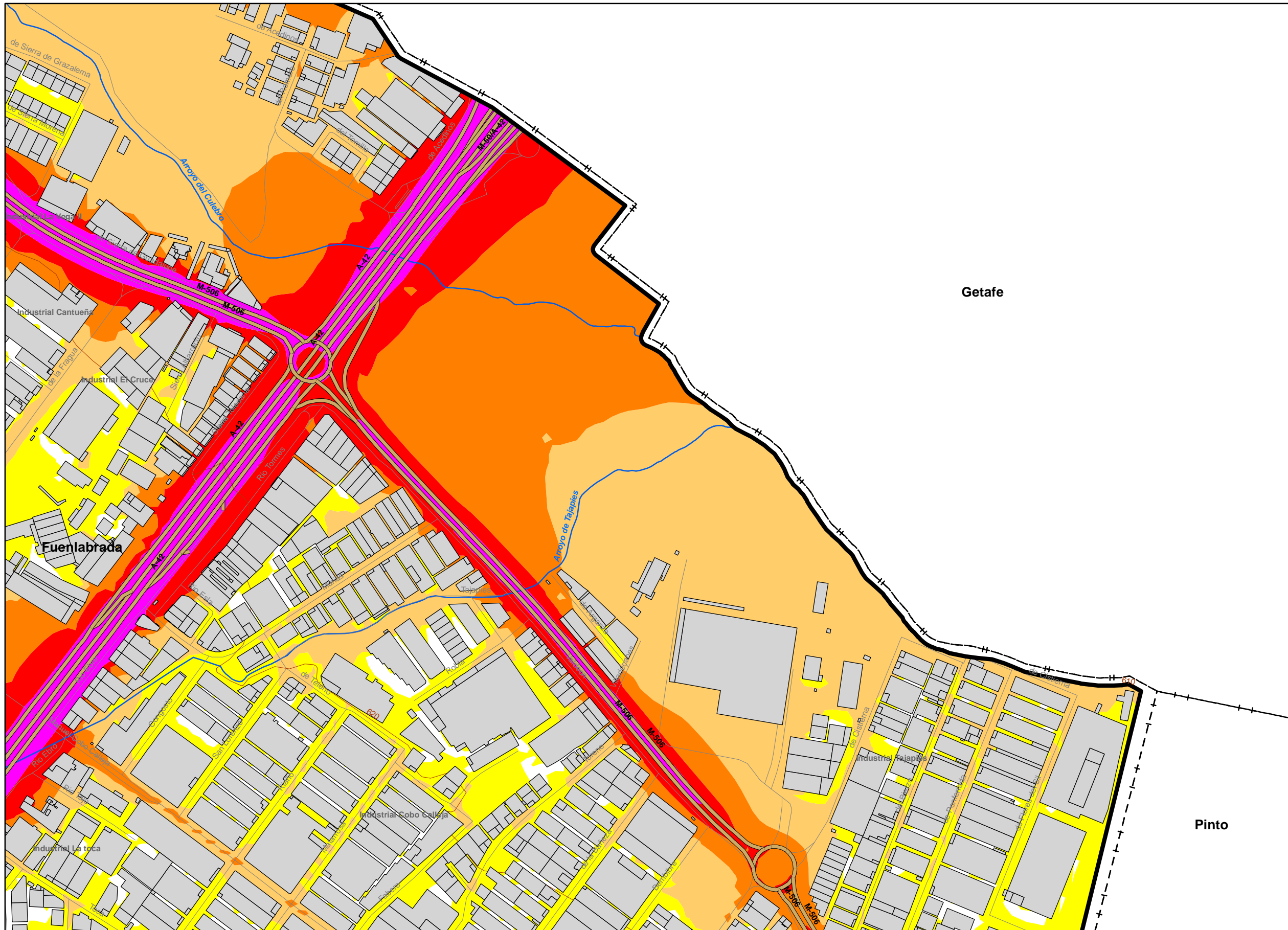

UNIDAD DE MAPA
FUENLABRADA

Población Afectada

| L _{eq} (dBA) | Nº Personas Afectadas (Centenas) |
|-----------------------|----------------------------------|
| <55 | 1430 |
| 55-60 | 396 |
| 60-65 | 103 |
| 65-70 | 8 |
| 70-75 | 1 |
| >75 | 0 |

LEYENDA TEMÁTICA

Niveles Sonoros (dBA)

| | |
|---------|---------|
| < 55 | 65 - 70 |
| 55 - 60 | 70 - 75 |
| 60 - 65 | > 75 |

Tipos de edificio

| | |
|--|----------------------------|
| | Uso Residencial |
| | Uso sanitario o docente |
| | Uso industrial o comercial |

Elementos cartográficos

| | |
|--|---------------------------|
| | Límite de la Aglomeración |
| | Límites Municipales |
| | Límite Provincial |
| | Curvas de Nivel |
| | Carreteras Principales |
| | Hidrografía |

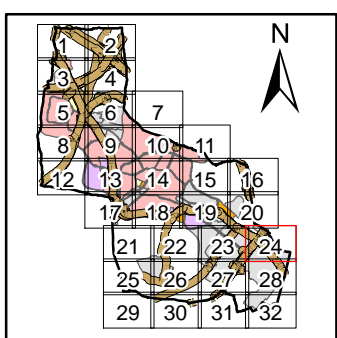

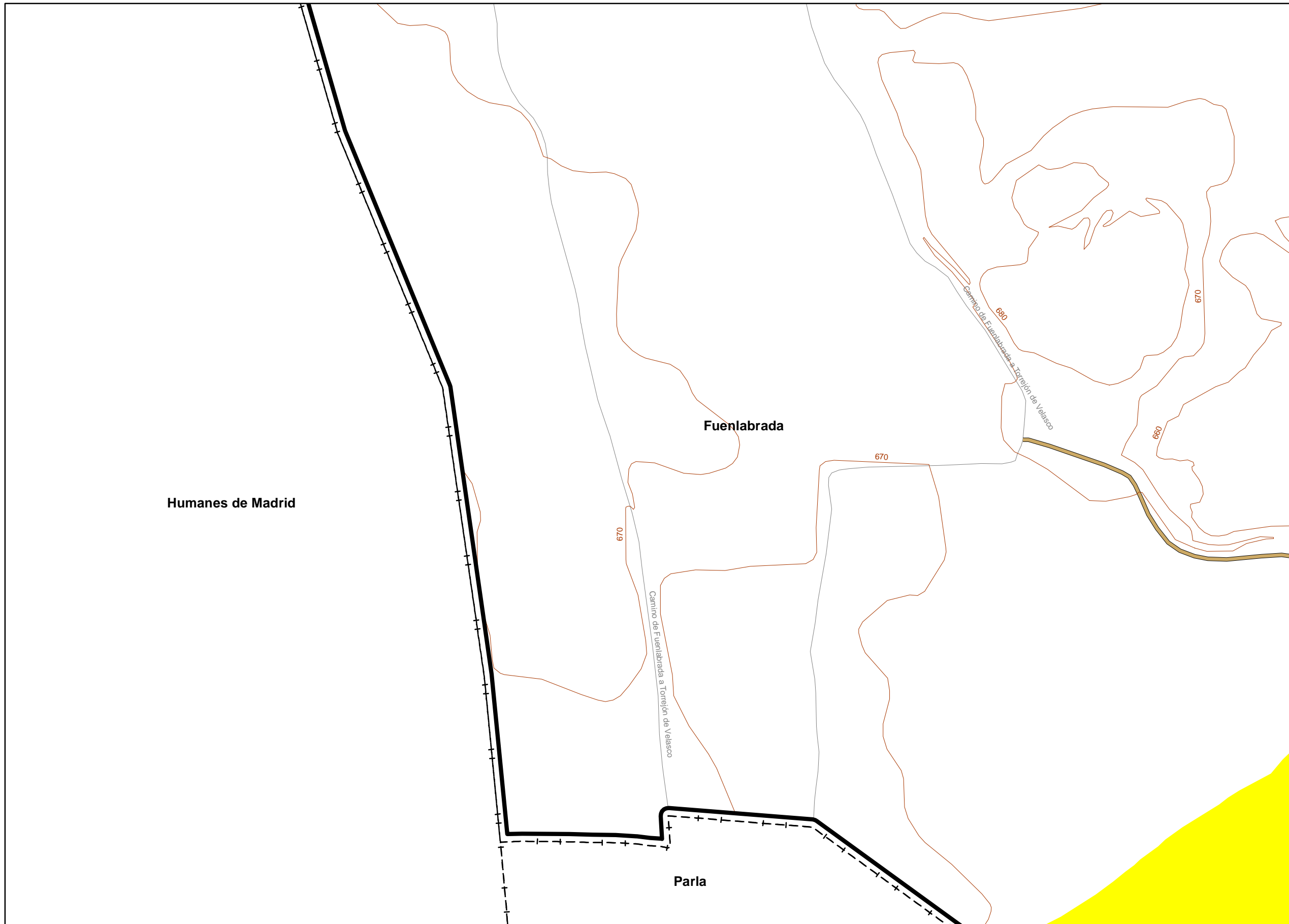

UNIDAD DE MAPA
FUENLABRADA

Población Afectada

| L _{eq} (dBA) | Nº Personas Afectadas (Cercenas) |
|-----------------------|----------------------------------|
| <55 | 1430 |
| 55-60 | 396 |
| 60-65 | 103 |
| 65-70 | 8 |
| 70-75 | 1 |
| >75 | 0 |

LEYENDA TEMÁTICA

Niveles Sonoros (dBA)

| | |
|---------|---------|
| < 55 | 65 - 70 |
| 55 - 60 | 70 - 75 |
| 60 - 65 | > 75 |

Tipos de edificio

| |
|-----------------------------|
| Useo Residencial |
| Useo sanitario o docente |
| Useo industrial o comercial |

Elementos cartográficos

| | |
|--|---------------------------|
| | Límite de la Aglomeración |
| | Límites Municipales |
| | Límite Provincial |
| | Curvas de Nivel |
| | Carreteras Principales |
| | Hidrografía |

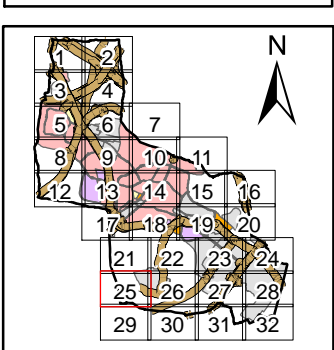

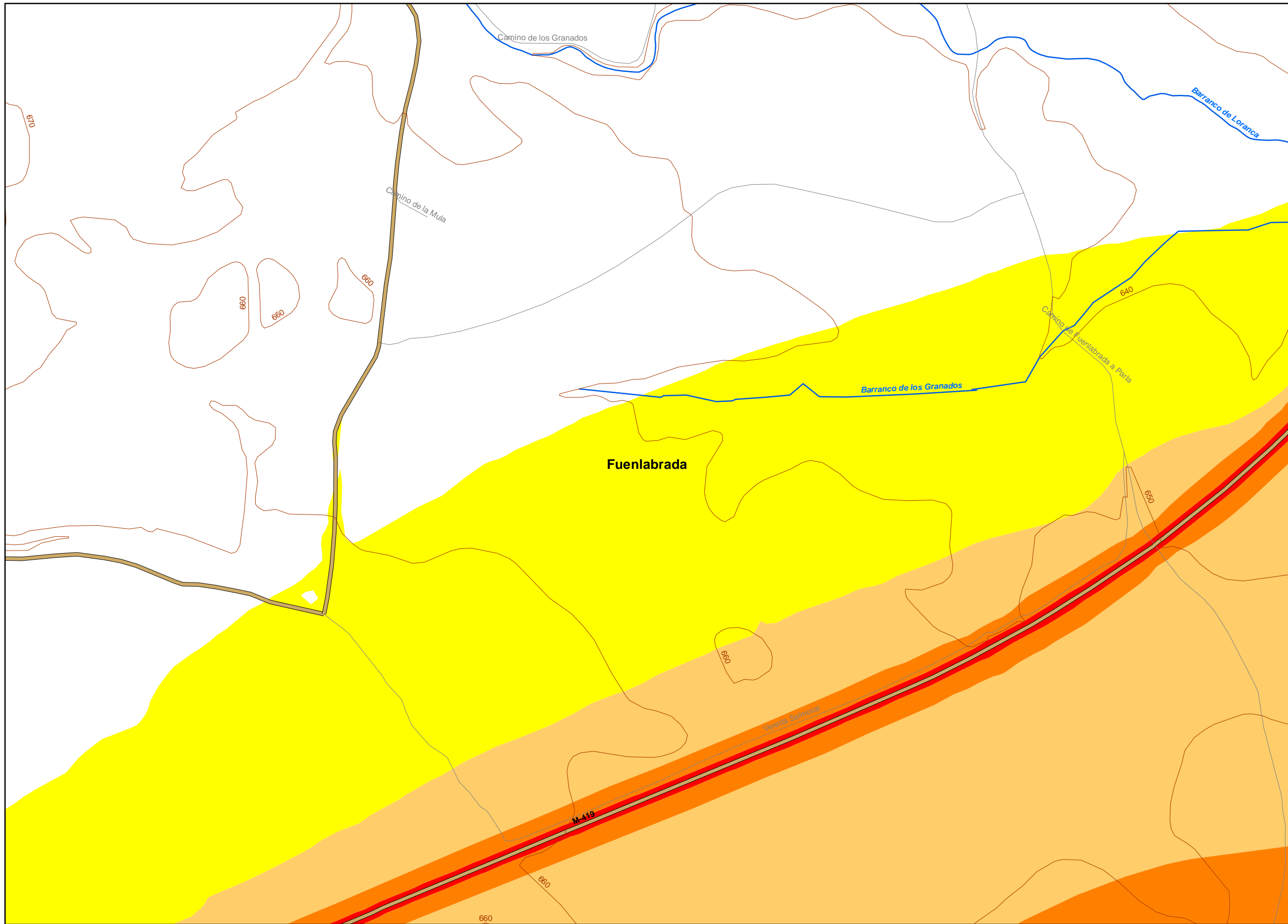

UNIDAD DE MAPA
FUENLABRADA

Población Afectada

| L _d (dB(A)) | Nº Personas Afectadas (Centenas) |
|------------------------|----------------------------------|
| <55 | 1430 |
| 55-60 | 396 |
| 60-65 | 103 |
| 65-70 | 8 |
| 70-75 | 1 |
| >75 | 0 |

LEYENDA TEMÁTICA

Niveles Sonoros (dB(A))

| | |
|---------|---------|
| < 55 | 65 - 70 |
| 55 - 60 | 70 - 75 |
| 60 - 65 | > 75 |

Tipos de edificio

| |
|-----------------------------|
| Usos Residencial |
| Usos sanitario o docente |
| Usos industrial o comercial |

Elementos cartográficos

| | |
|----------|---------------------------|
| ▭ | Límite de la Aglomeración |
| ┌┐└└ | Límites Municipales |
| ┌┐└└┌┐└└ | Límite Provincial |
| — | Curvas de Nivel |
| — | Carreteras Principales |
| — | Hidrografía |

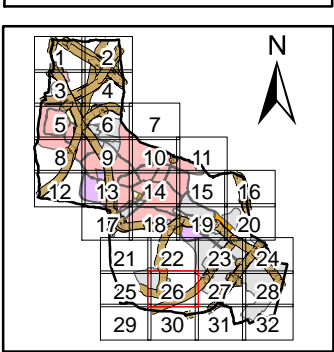

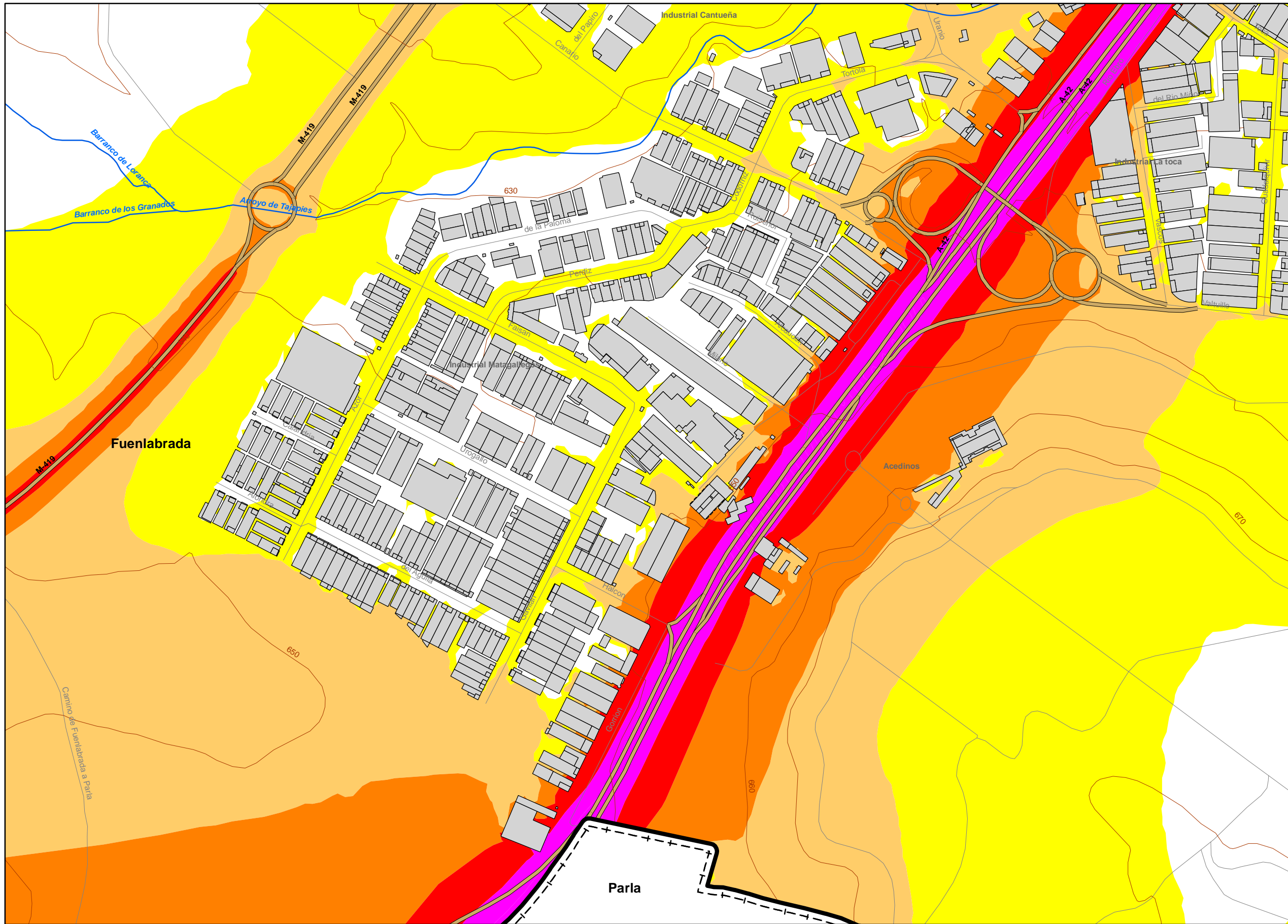

UNIDAD DE MAPA
FUENLABRADA

Población Afectada

| L _d (dB(A)) | Nº Personas Afectadas (Cercenas) |
|------------------------|----------------------------------|
| <55 | 1430 |
| 55-60 | 396 |
| 60-65 | 103 |
| 65-70 | 8 |
| 70-75 | 1 |
| >75 | 0 |

LEYENDA TEMÁTICA

Niveles Sonoros (dB(A))

| | |
|---------|---------|
| < 55 | 65 - 70 |
| 55 - 60 | 70 - 75 |
| 60 - 65 | > 75 |

Tipos de edificio

| | |
|--|----------------------------|
| | Uso Residencial |
| | Uso sanitario o docente |
| | Uso industrial o comercial |

Elementos cartográficos

| | |
|--|---------------------------|
| | Límite de la Aglomeración |
| | Límites Municipales |
| | Límite Provincial |
| | Curvas de Nivel |
| | Carreteras Principales |
| | Hidrografía |

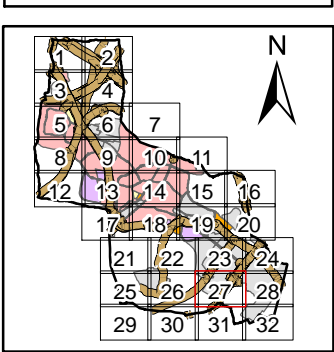



UNIDAD DE MAPA
FUENLABRADA

Población Afectada

| L _d (dB(A)) | Nº Personas Afectadas (Cercenas) |
|------------------------|----------------------------------|
| <55 | 1430 |
| 55-60 | 396 |
| 60-65 | 103 |
| 65-70 | 8 |
| 70-75 | 1 |
| >75 | 0 |

LEYENDA TEMÁTICA

Niveles Sonoros (dB(A))

| | |
|---------|---------|
| < 55 | 65 - 70 |
| 55 - 60 | 70 - 75 |
| 60 - 65 | > 75 |

Tipos de edificio

| |
|-----------------------------|
| Usos Residencial |
| Usos sanitario o docente |
| Usos industrial o comercial |

Elementos cartográficos

| |
|---------------------------|
| Limite de la Aglomeración |
| Limites Municipales |
| Limite Provincial |
| Curvas de Nivel |
| Carreteras Principales |
| Hidrografia |

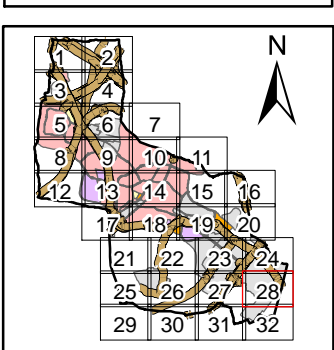

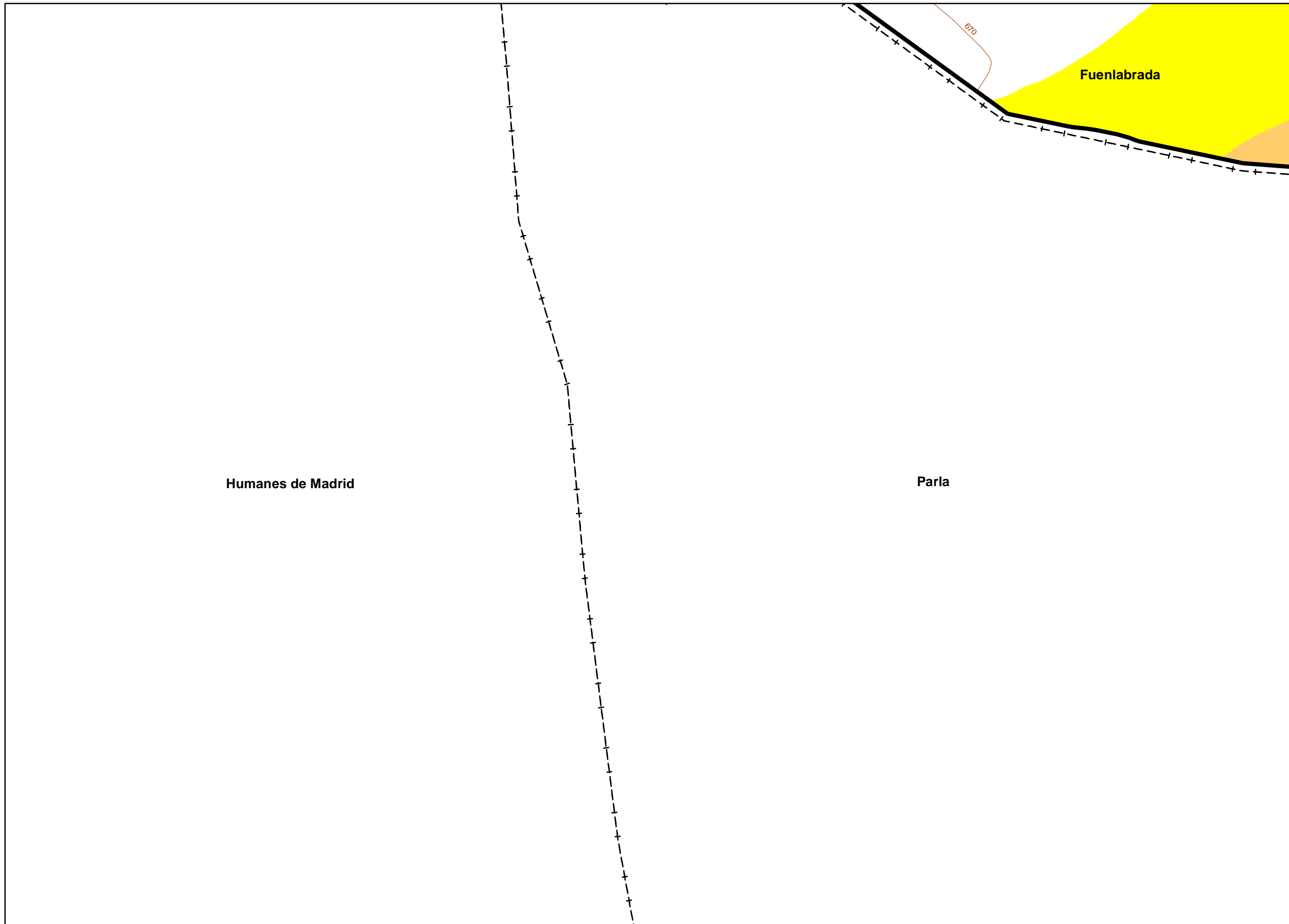

UNIDAD DE MAPA
FUENLABRADA

Población Afectada

| L _{eq} (dBA) | Nº Personas Afectadas (Centenas) |
|-----------------------|----------------------------------|
| <55 | 1430 |
| 55-60 | 396 |
| 60-65 | 103 |
| 65-70 | 8 |
| 70-75 | 1 |
| >75 | 0 |

LEYENDA TEMÁTICA

Niveles Sonoros (dBA)

| | |
|---------|---------|
| < 55 | 65 - 70 |
| 55 - 60 | 70 - 75 |
| 60 - 65 | > 75 |

Tipos de edificio

| |
|-----------------------------|
| Useo Residencial |
| Useo sanitario o docente |
| Useo industrial o comercial |

Elementos cartográficos

| | |
|--|---------------------------|
| | Límite de la Aglomeración |
| | Límites Municipales |
| | Límite Provincial |
| | Curvas de Nivel |
| | Carreteras Principales |
| | Hidrografía |

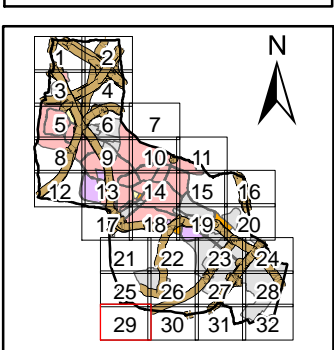

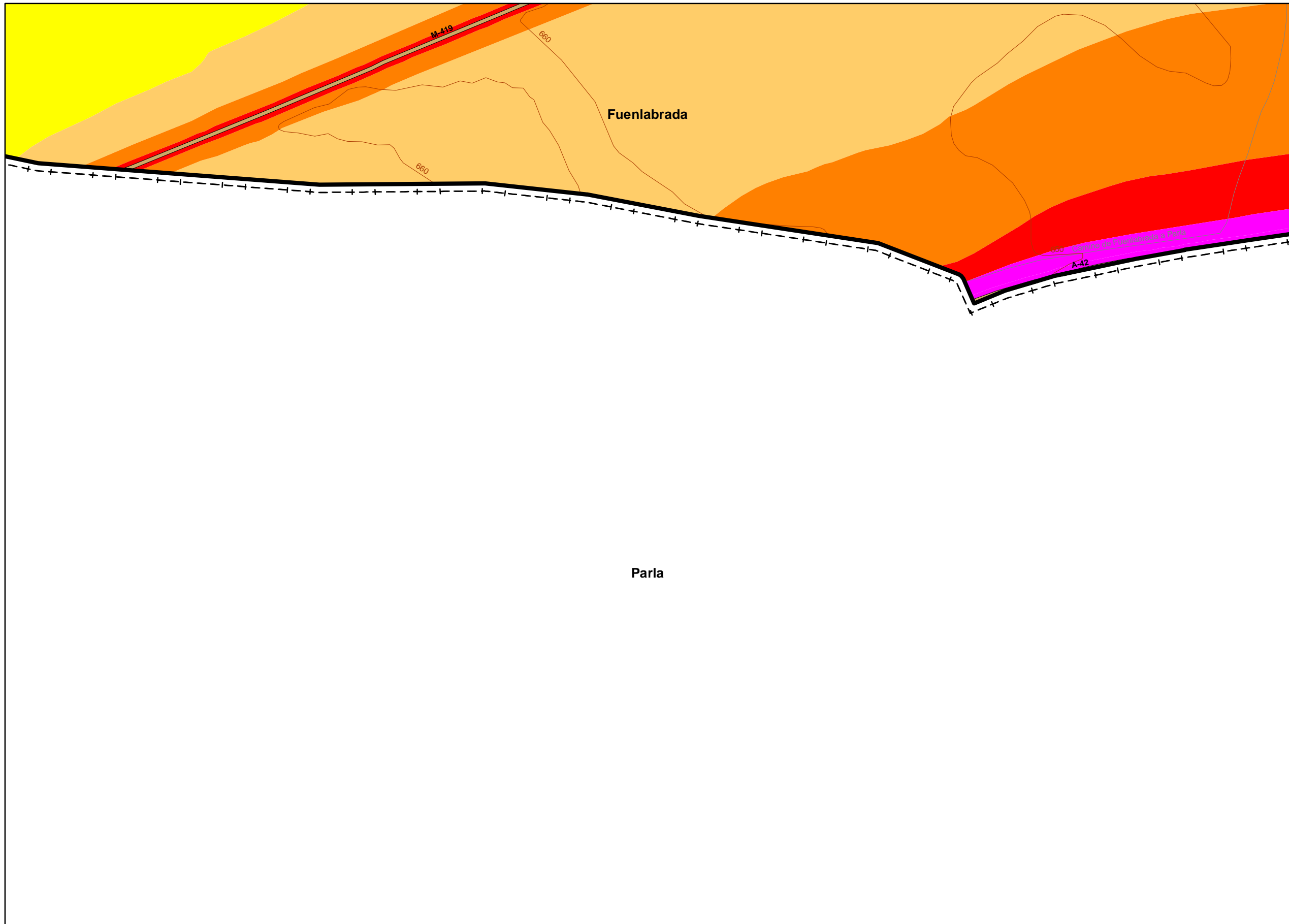

UNIDAD DE MAPA
FUENLABRADA

Población Afectada

| L _d (dBA) | Nº Personas Afectadas (Cercenas) |
|----------------------|----------------------------------|
| <55 | 1430 |
| 55-60 | 396 |
| 60-65 | 103 |
| 65-70 | 8 |
| 70-75 | 1 |
| >75 | 0 |

LEYENDA TEMÁTICA

Niveles Sonoros (dBA)

| | |
|---------|---------|
| < 55 | 65 - 70 |
| 55 - 60 | 70 - 75 |
| 60 - 65 | > 75 |

Tipos de edificio

| |
|-----------------------------|
| Useo Residencial |
| Useo sanitario o docente |
| Useo industrial o comercial |

Elementos cartográficos

| | |
|--|---------------------------|
| | Límite de la Aglomeración |
| | Límites Municipales |
| | Límite Provincial |
| | Curvas de Nivel |
| | Carreteras Principales |
| | Hidrografía |

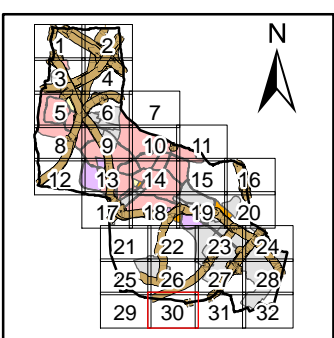

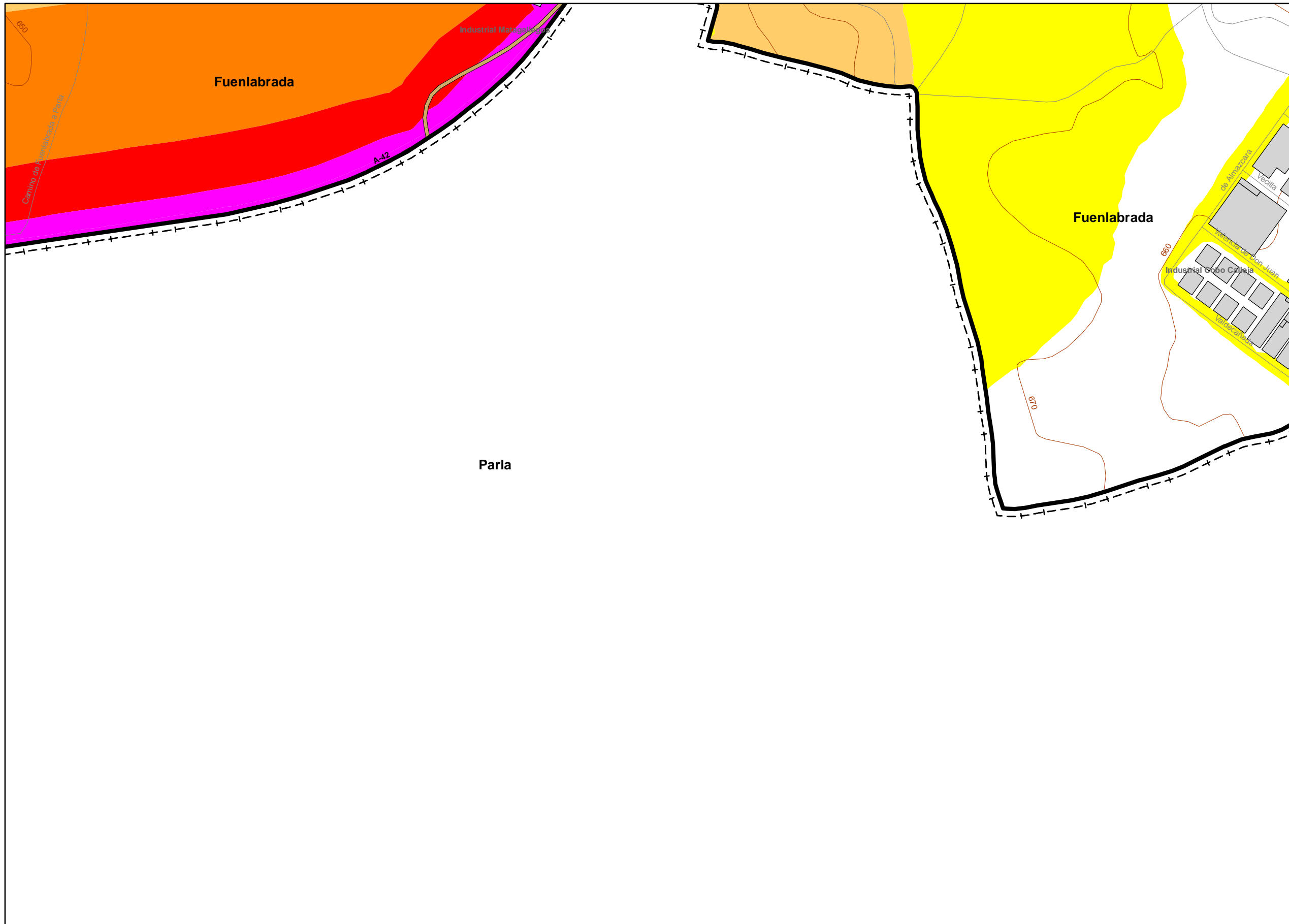

UNIDAD DE MAPA
FUENLABRADA

Población Afectada

| L _{eq} (dBA) | Nº Personas Afectadas (Centenas) |
|-----------------------|----------------------------------|
| <55 | 1430 |
| 55-60 | 396 |
| 60-65 | 103 |
| 65-70 | 8 |
| 70-75 | 1 |
| >75 | 0 |

LEYENDA TEMÁTICA

Niveles Sonoros (dBA)

| | |
|---------|---------|
| < 55 | 65 - 70 |
| 55 - 60 | 70 - 75 |
| 60 - 65 | > 75 |

Tipos de edificio

| |
|-----------------------------|
| Useo Residencial |
| Useo sanitario o docente |
| Useo industrial o comercial |

Elementos cartográficos

| | |
|--|---------------------------|
| | Límite de la Aglomeración |
| | Límites Municipales |
| | Límite Provincial |
| | Curvas de Nivel |
| | Carreteras Principales |
| | Hidrografía |

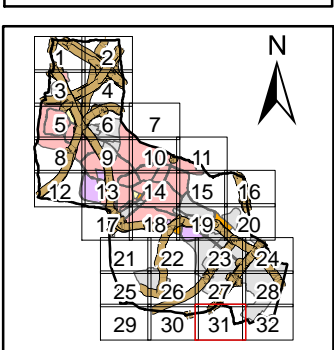

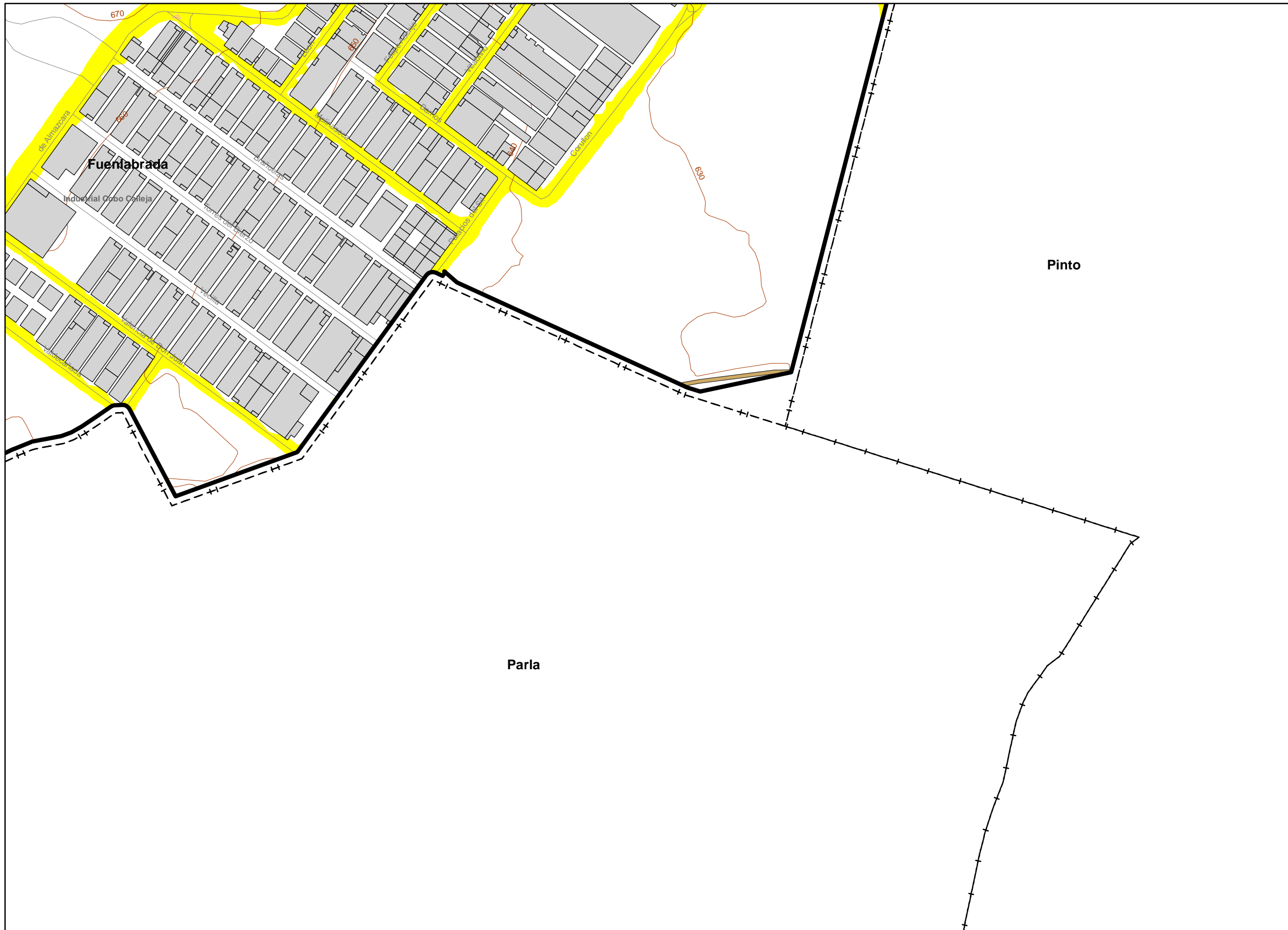

UNIDAD DE MAPA
FUENLABRADA

Población Afectada

| L _{eq} (dBA) | Nº Personas Afectadas (Cercenas) |
|-----------------------|----------------------------------|
| <55 | 1430 |
| 55-60 | 396 |
| 60-65 | 103 |
| 65-70 | 8 |
| 70-75 | 1 |
| >75 | 0 |

LEYENDA TEMÁTICA

Niveles Sonoros (dBA)

| | |
|---------|---------|
| < 55 | 65 - 70 |
| 55 - 60 | 70 - 75 |
| 60 - 65 | > 75 |

Tipos de edificio

| |
|-----------------------------|
| Useo Residencial |
| Useo sanitario o docente |
| Useo industrial o comercial |

Elementos cartográficos

| | |
|--|---------------------------|
| | Límite de la Aglomeración |
| | Límites Municipales |
| | Límite Provincial |
| | Curvas de Nivel |
| | Carreteras Principales |
| | Hidrografía |

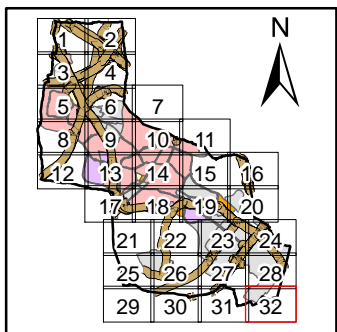

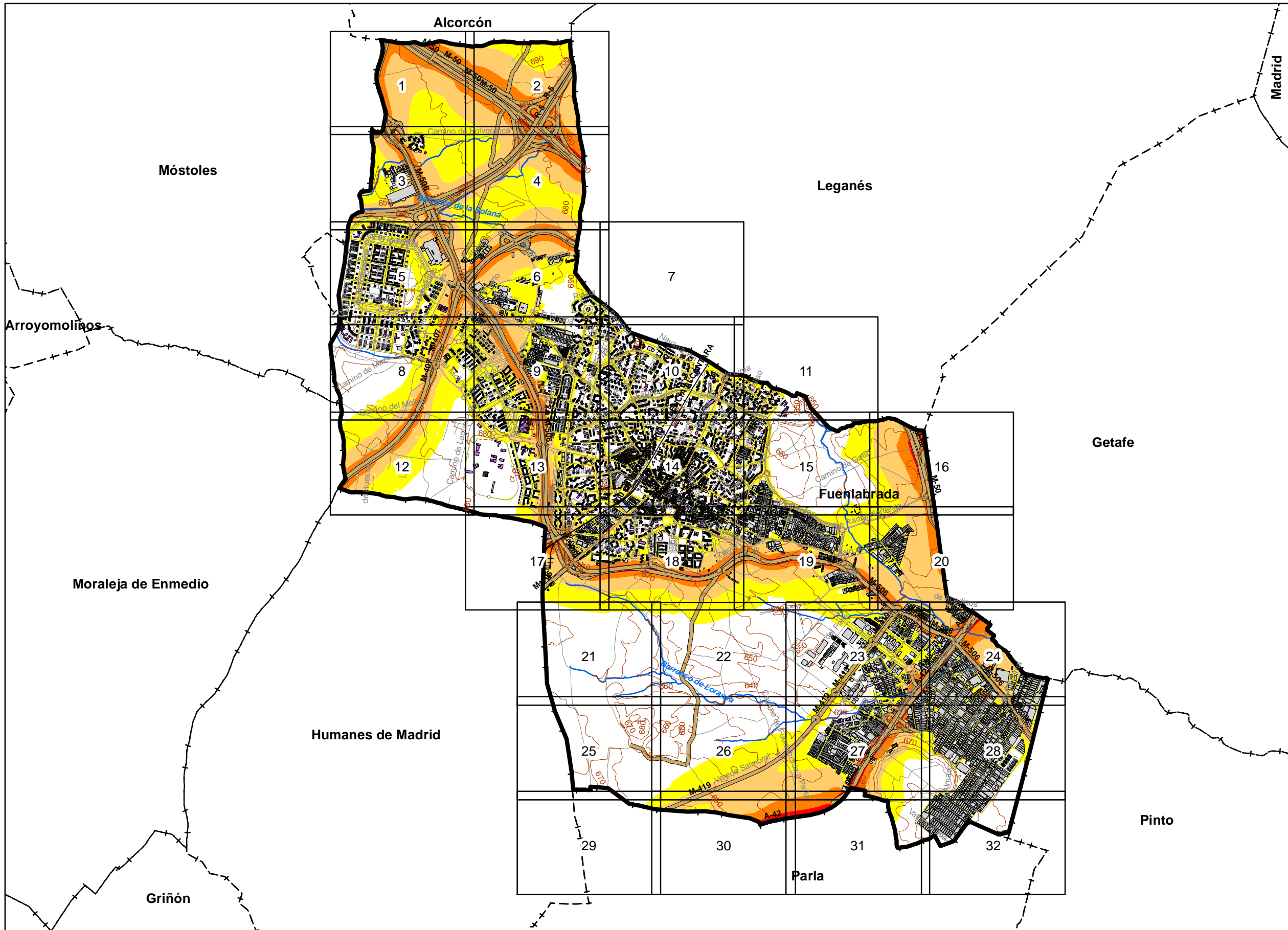

UNIDAD DE MAPA
FUENLABRADA

Población Afectada

| L _{eq} (dBA) | Nº Personas Afectadas (Centenas) |
|-----------------------|----------------------------------|
| <55 | 1569 |
| 55-60 | 310 |
| 60-65 | 55 |
| 65-70 | 3 |
| 70-75 | 0 |
| >75 | 0 |

LEYENDA TEMÁTICA

Niveles Sonoros (dBA)

| | |
|---------|---------|
| < 55 | 65 - 70 |
| 55 - 60 | 70 - 75 |
| 60 - 65 | > 75 |

Tipos de edificio

- Uso Residencial
- Uso sanitario o docente
- Uso industrial o comercial

Elementos cartográficos

- Límite de la Aglomeración
- Límites Municipales
- Límite Provincial
- Curvas de Nivel
- Carreteras Principales
- Hidrografía

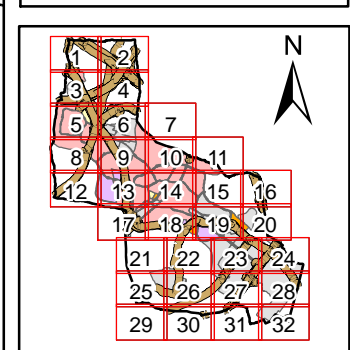

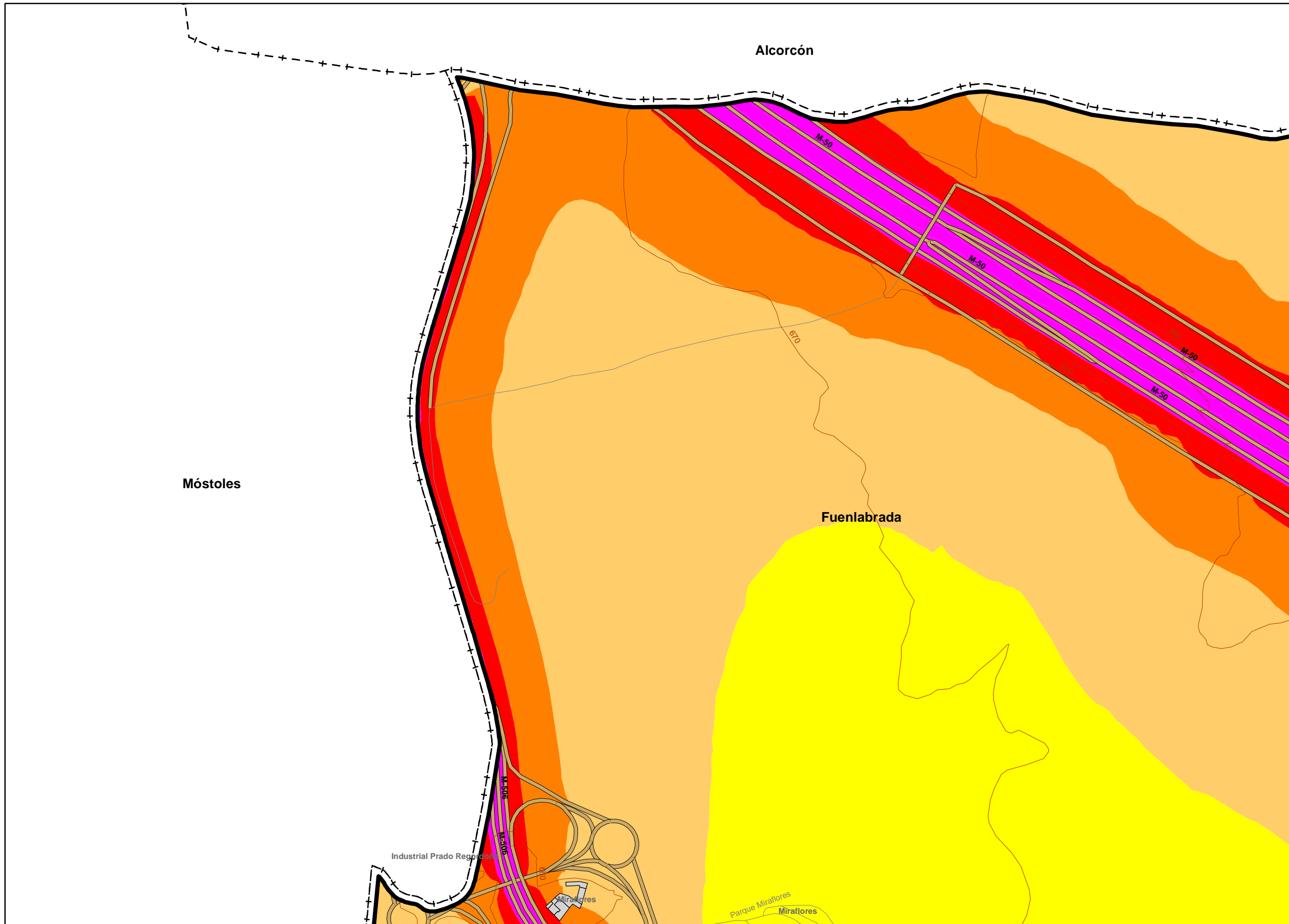

UNIDAD DE MAPA
FUENLABRADA

Población Afectada

| L _{50dB} (dB(A)) | Nº Personas Afectadas (Centenas) |
|---------------------------|----------------------------------|
| <55 | 1569 |
| 55-60 | 310 |
| 60-65 | 55 |
| 65-70 | 3 |
| 70-75 | 0 |
| >75 | 0 |

LEYENDA TEMÁTICA

Niveles Sonoros (dB(A))

| | |
|---------|---------|
| < 55 | 65 - 70 |
| 55 - 60 | 70 - 75 |
| 60 - 65 | > 75 |

Tipos de edificio

| |
|-----------------------------|
| Usos Residencial |
| Usos sanitario o docente |
| Usos industrial o comercial |

Elementos cartográficos

| | |
|--|---------------------------|
| | Límite de la Aglomeración |
| | Límites Municipales |
| | Límite Provincial |
| | Curvas de Nivel |
| | Carreteras Principales |
| | Hidrografía |

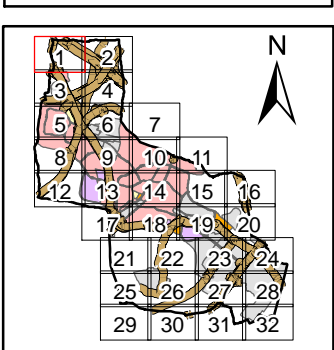

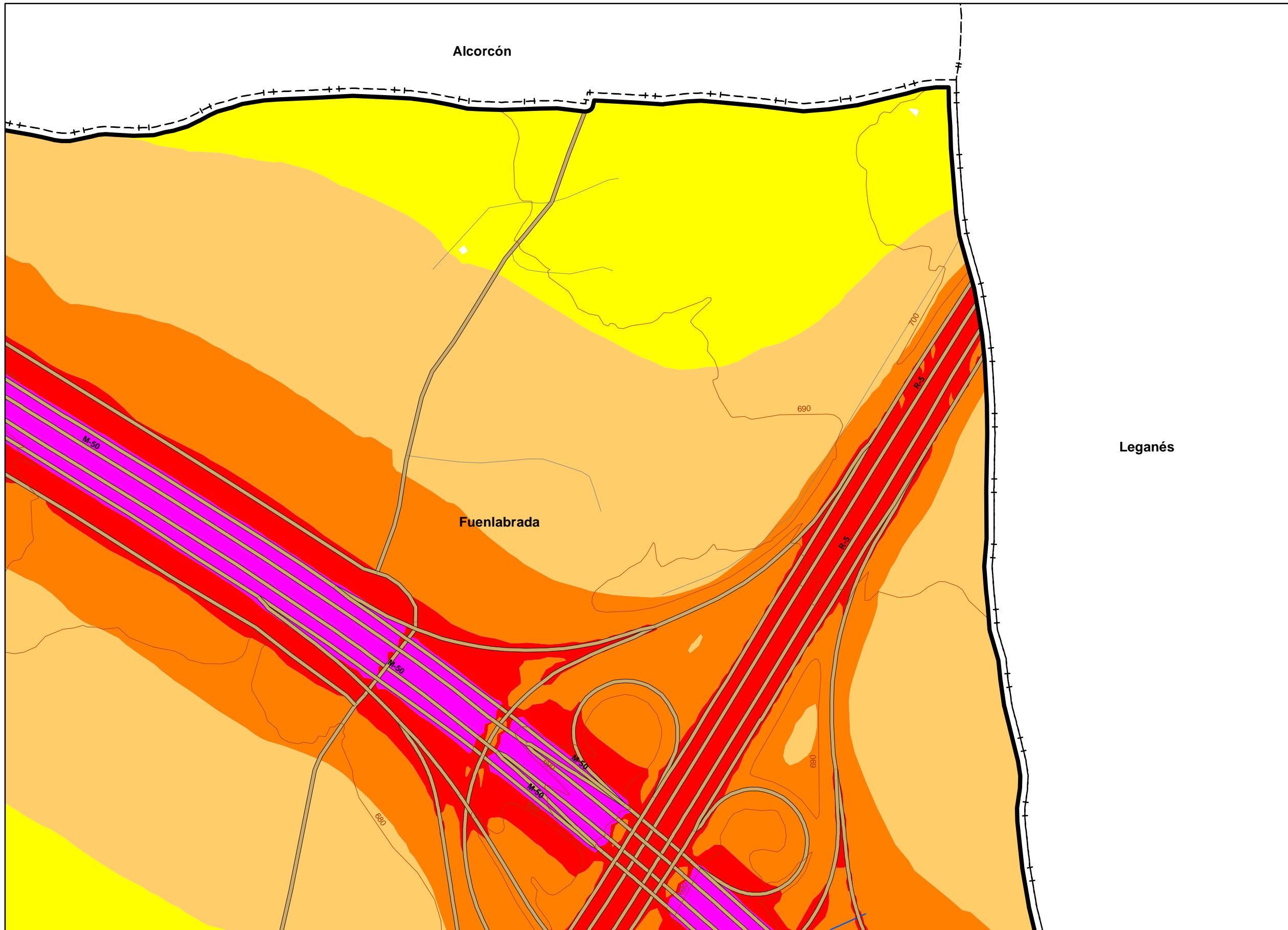

UNIDAD DE MAPA
FUENLABRADA

Población Afectada

| $L_{\text{med}} \text{ (dBA)}$ | Nº Personas Afectadas (Centenas) |
|--------------------------------|----------------------------------|
| <55 | 1569 |
| 55-60 | 310 |
| 60-65 | 55 |
| 65-70 | 3 |
| 70-75 | 0 |
| >75 | 0 |

LEYENDA TEMÁTICA

Niveles Sonoros (dBA)

| | |
|---------|---------|
| < 55 | 65 - 70 |
| 55 - 60 | 70 - 75 |
| 60 - 65 | > 75 |

Tipos de edificio

| |
|-----------------------------|
| Usos Residencial |
| Usos sanitario o docente |
| Usos industrial o comercial |

Elementos cartográficos

- Límite de la Aglomeración
- Límites Municipales
- Límite Provincial
- Curvas de Nivel
- Carreteras Principales
- Hidrografía

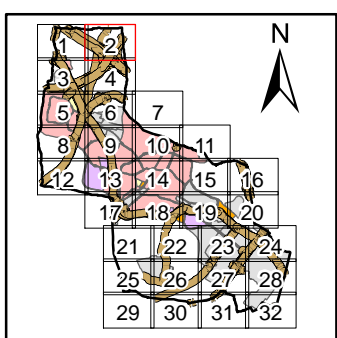

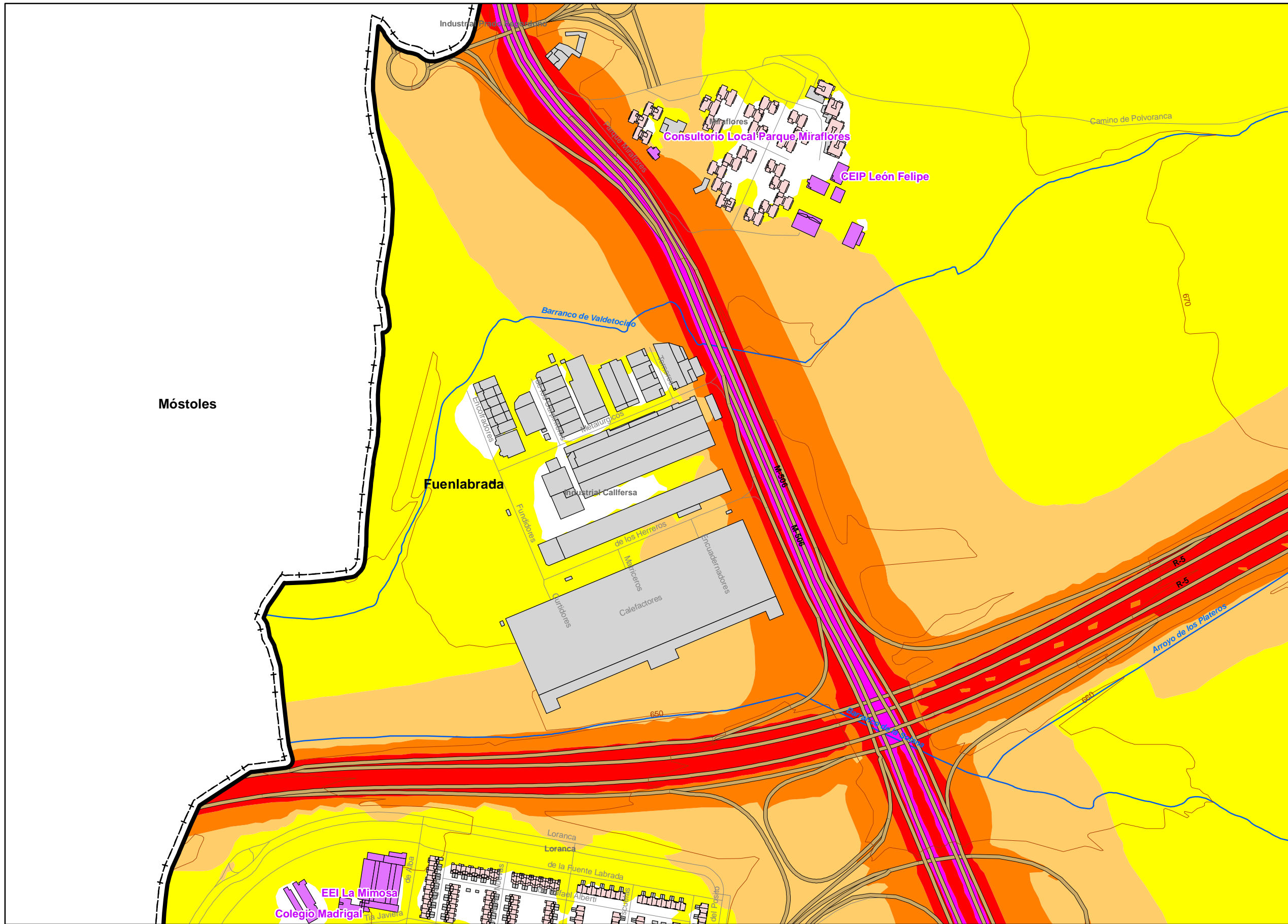

UNIDAD DE MAPA
FUENLABRADA

Población Afectada

| L _{max} (dB) | Nº Personas Afectadas (Centenas) |
|-----------------------|----------------------------------|
| <55 | 1569 |
| 55-60 | 310 |
| 60-65 | 55 |
| 65-70 | 3 |
| 70-75 | 0 |
| >75 | 0 |

LEYENDA TEMÁTICA

Niveles Sonoros (dB)

| | |
|---------|---------|
| < 55 | 65 - 70 |
| 55 - 60 | 70 - 75 |
| 60 - 65 | > 75 |

Tipos de edificio

| | |
|--|----------------------------|
| | Uso Residencial |
| | Uso sanitario o docente |
| | Uso industrial o comercial |

Elementos cartográficos

| | |
|--|---------------------------|
| | Límite de la Aglomeración |
| | Límites Municipales |
| | Límite Provincial |
| | Curvas de Nivel |
| | Carreteras Principales |
| | Hidrografía |

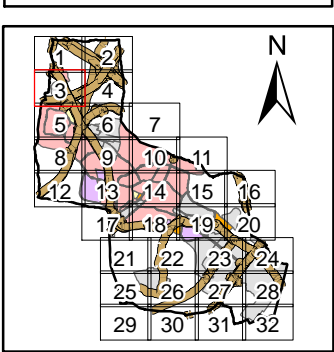

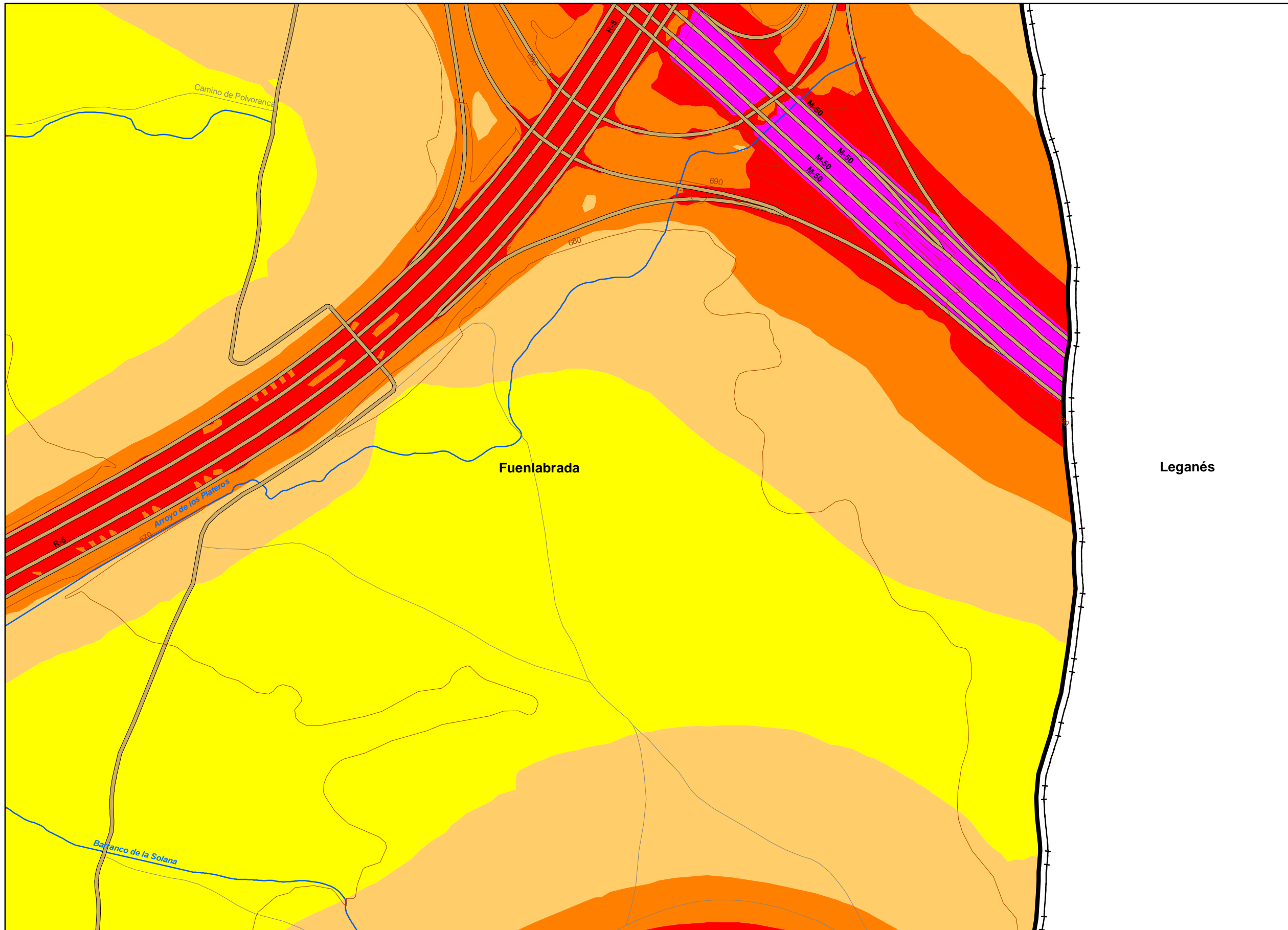

UNIDAD DE MAPA
FUENLABRADA

Población Afectada

| $L_{\text{med}} \text{ (dBA)}$ | Nº Personas Afectadas (Centenas) |
|--------------------------------|----------------------------------|
| <55 | 1569 |
| 55-60 | 310 |
| 60-65 | 55 |
| 65-70 | 3 |
| 70-75 | 0 |
| >75 | 0 |

LEYENDA TEMÁTICA

Niveles Sonoros (dBA)

| | |
|---------|---------|
| < 55 | 65 - 70 |
| 55 - 60 | 70 - 75 |
| 60 - 65 | > 75 |

Tipos de edificio

| | |
|--|----------------------------|
| | Uso Residencial |
| | Uso sanitario o docente |
| | Uso industrial o comercial |

Elementos cartográficos

| | |
|--|---------------------------|
| | Límite de la Aglomeración |
| | Límites Municipales |
| | Límite Provincial |
| | Curvas de Nivel |
| | Carreteras Principales |
| | Hidrografía |

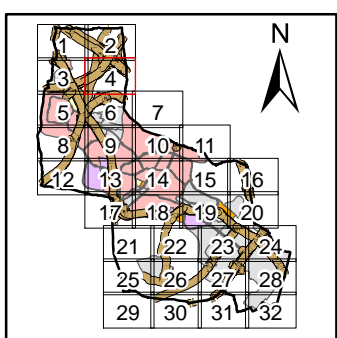

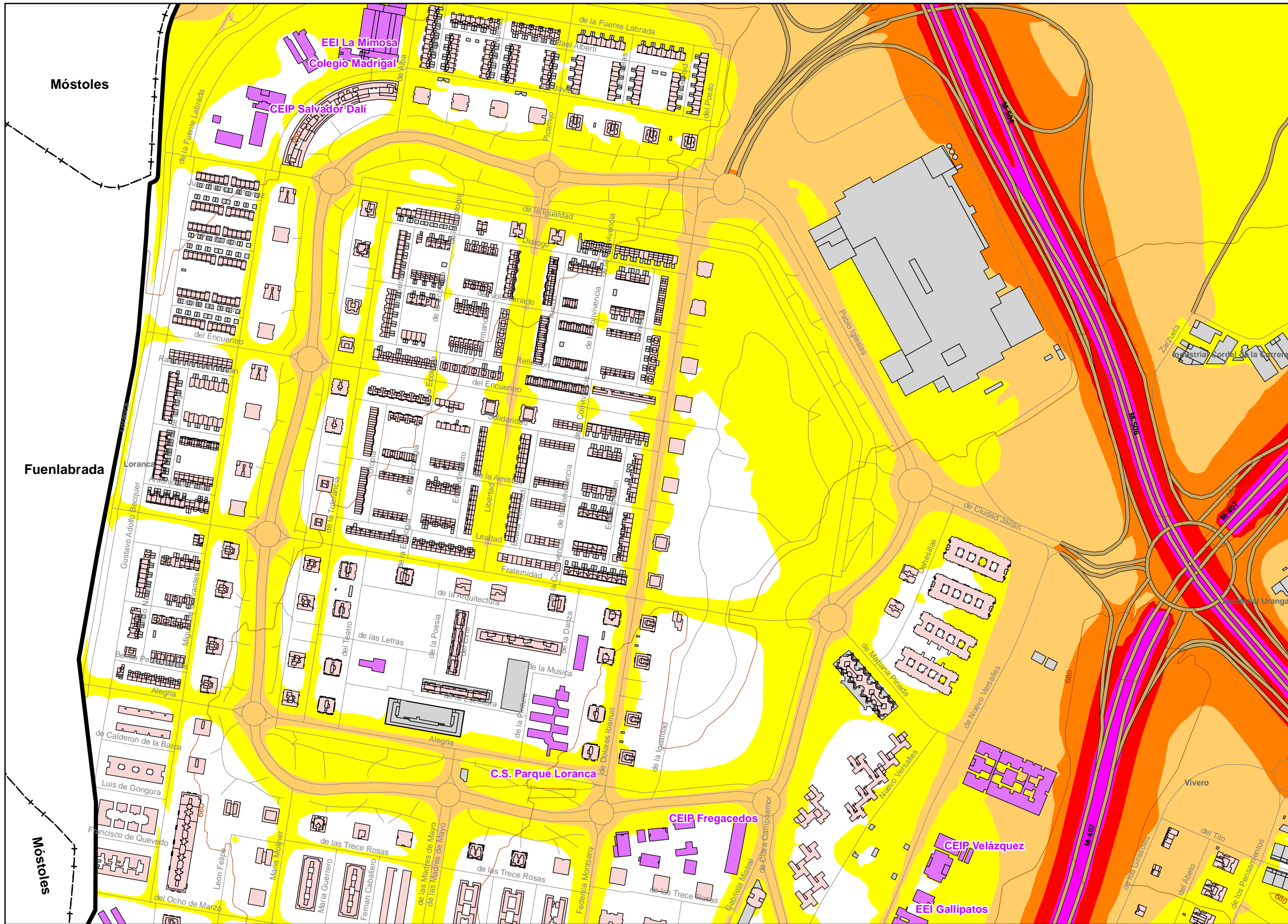

UNIDAD DE MAPA
FUENLABRADA

Población Afectada

| L _{max} (dBA) | Nº Personas Afectadas (Centenas) |
|------------------------|----------------------------------|
| <55 | 1569 |
| 55-60 | 310 |
| 60-65 | 55 |
| 65-70 | 3 |
| 70-75 | 0 |
| >75 | 0 |

LEYENDA TEMÁTICA

Niveles Sonoros (dBA)

| | |
|---------|---------|
| < 55 | 65 - 70 |
| 55 - 60 | 70 - 75 |
| 60 - 65 | > 75 |

Tipos de edificio

| | |
|--|----------------------------|
| | Uso Residencial |
| | Uso sanitario o docente |
| | Uso industrial o comercial |

Elementos cartográficos

| | |
|--|---------------------------|
| | Límite de la Aglomeración |
| | Límites Municipales |
| | Límite Provincial |
| | Curvas de Nivel |
| | Carreteras Principales |
| | Hidrografía |

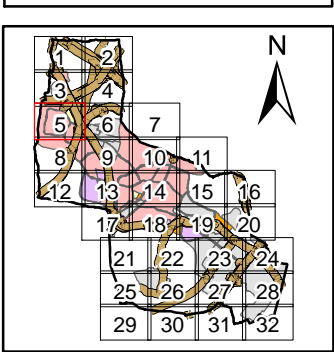

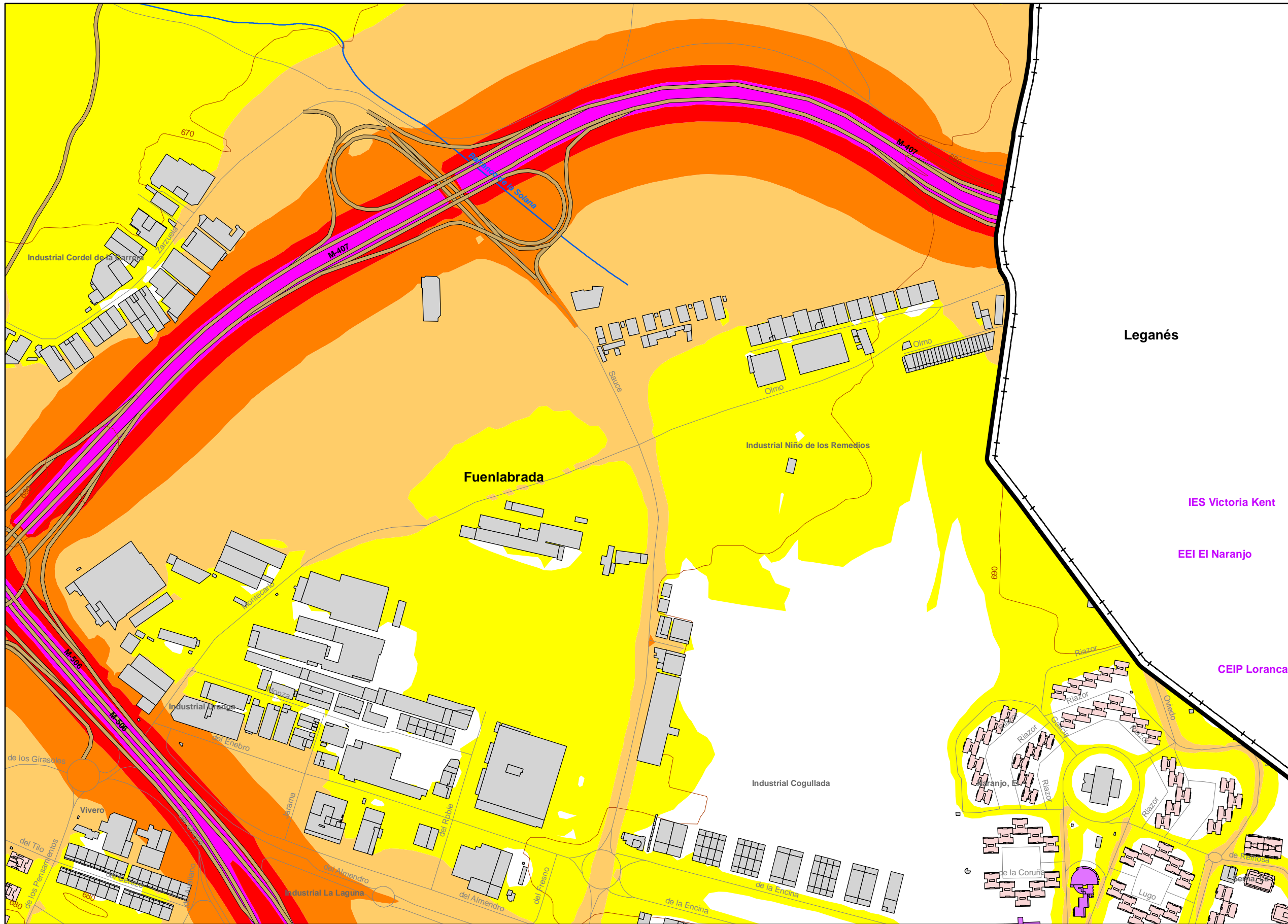

UNIDAD DE MAPA
FUENLABRADA

Población Afectada

| L_{Aeq} (dBA) | Nº Personas Afectadas (Centenas) |
|-----------------|----------------------------------|
| <55 | 1569 |
| 55-60 | 310 |
| 60-65 | 55 |
| 65-70 | 3 |
| 70-75 | 0 |
| >75 | 0 |

LEYENDA TEMÁTICA

Niveles Sonoros (dBA)

| | |
|---------|---------|
| < 55 | 65 - 70 |
| 55 - 60 | 70 - 75 |
| 60 - 65 | > 75 |

Tipos de edificio

| |
|-----------------------------|
| Usos Residencial |
| Usos sanitario o docente |
| Usos industrial o comercial |

Elementos cartográficos

| |
|---------------------------|
| Limite de la Aglomeración |
| Limites Municipales |
| Limite Provincial |
| Curvas de Nivel |
| Carreteras Principales |
| Hidrografia |

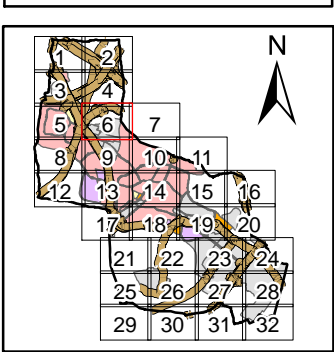



UNIDAD DE MAPA
FUENLABRADA

Población Afectada

| L _{med} (dBA) | Nº Personas Afectadas (Centenas) |
|------------------------|----------------------------------|
| <55 | 1569 |
| 55-60 | 310 |
| 60-65 | 55 |
| 65-70 | 3 |
| 70-75 | 0 |
| >75 | 0 |

LEYENDA TEMÁTICA

Niveles Sonoros (dBA)

| | |
|---------|---------|
| < 55 | 65 - 70 |
| 55 - 60 | 70 - 75 |
| 60 - 65 | > 75 |

Tipos de edificio

- Uso Residencial
- Uso sanitario o docente
- Uso industrial o comercial

Elementos cartográficos

- Límite de la Aglomeración
- Límites Municipales
- Límite Provincial
- Curvas de Nivel
- Carreteras Principales
- Hidrografía

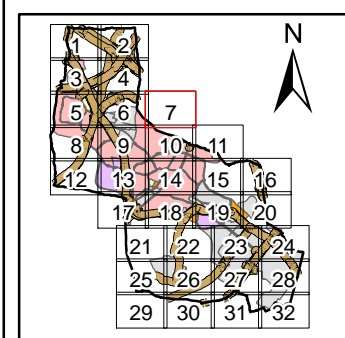

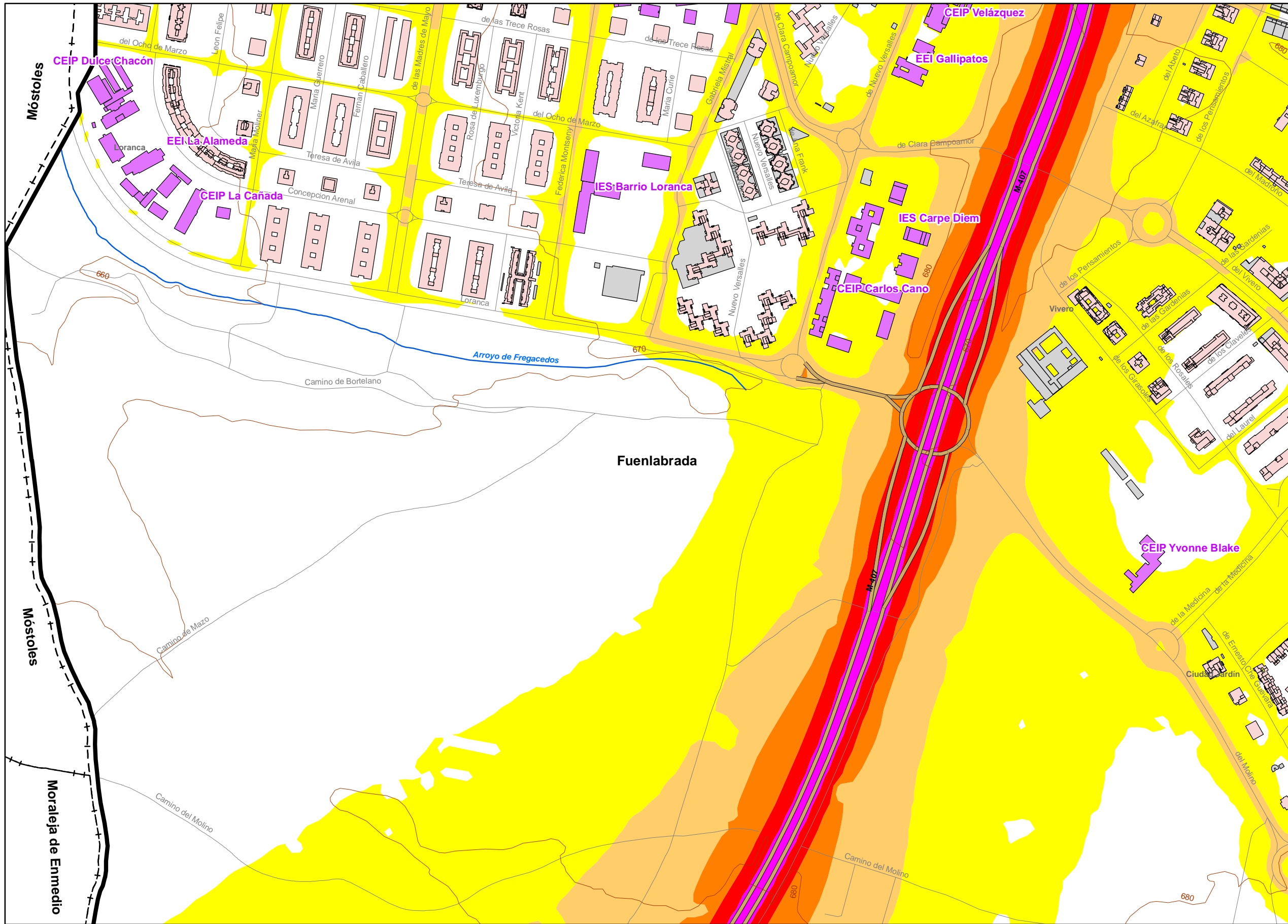

UNIDAD DE MAPA
FUENLABRADA

Población Afectada

| L _{eq} (dBA) | Nº Personas Afectadas (Centenas) |
|-----------------------|----------------------------------|
| <55 | 1569 |
| 55-60 | 310 |
| 60-65 | 55 |
| 65-70 | 3 |
| 70-75 | 0 |
| >75 | 0 |

LEYENDA TEMÁTICA

Niveles Sonoros (dBA)

| | |
|---------|---------|
| < 55 | 65 - 70 |
| 55 - 60 | 70 - 75 |
| 60 - 65 | > 75 |

Tipos de edificio

| | |
|--|----------------------------|
| | Uso Residencial |
| | Uso sanitario o docente |
| | Uso industrial o comercial |

Elementos cartográficos

| | |
|--|---------------------------|
| | Límite de la Aglomeración |
| | Límites Municipales |
| | Límite Provincial |
| | Curvas de Nivel |
| | Carreteras Principales |
| | Hidrografía |

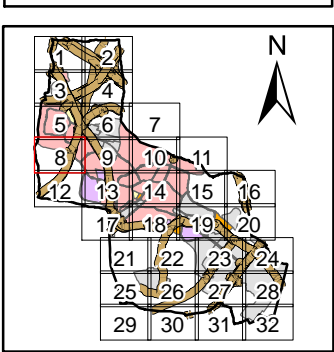

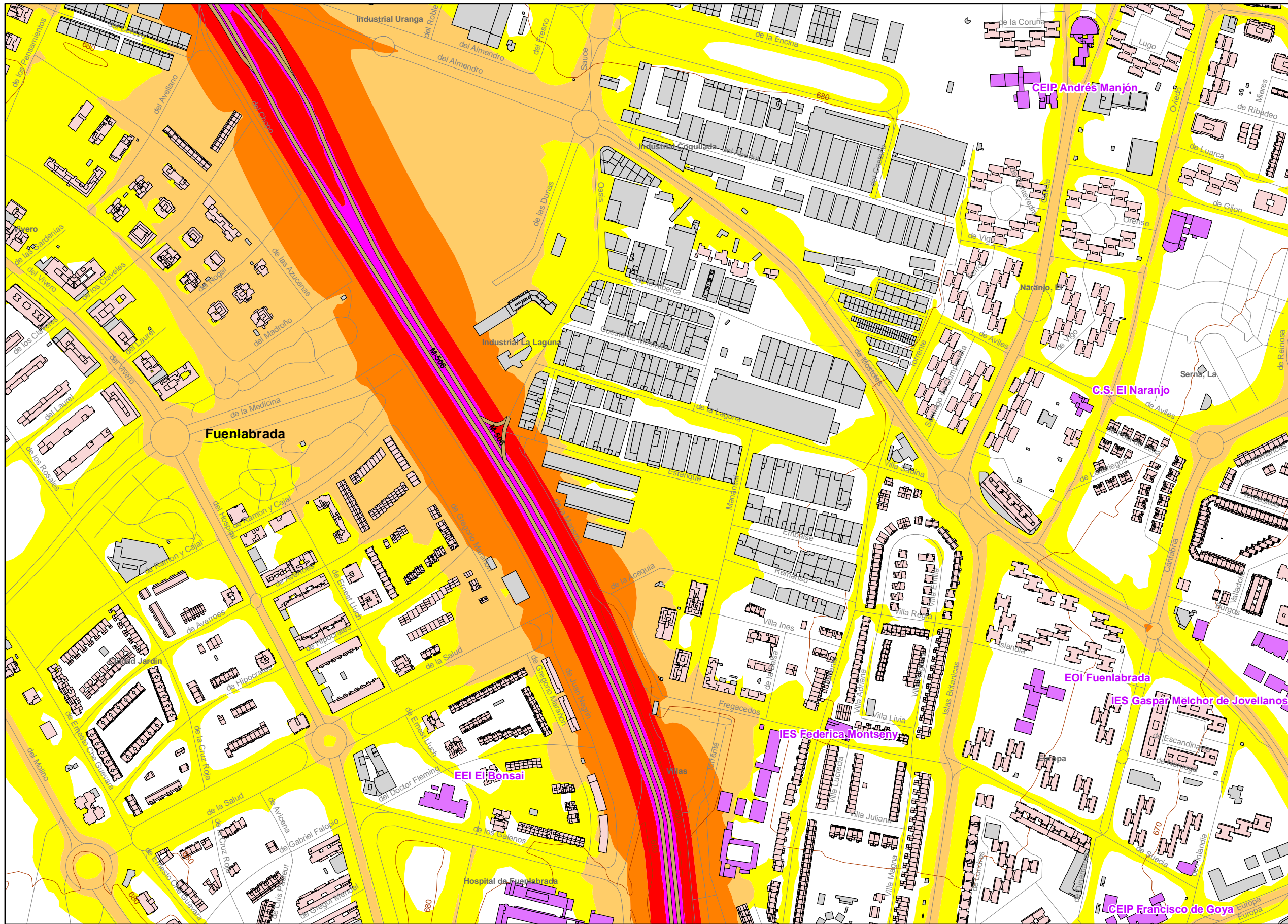

UNIDAD DE MAPA
FUENLABRADA

Población Afectada

| L _{max} (dBA) | Nº Personas Afectadas (Centenas) |
|------------------------|----------------------------------|
| <55 | 1569 |
| 55-60 | 310 |
| 60-65 | 55 |
| 65-70 | 3 |
| 70-75 | 0 |
| >75 | 0 |

LEYENDA TEMÁTICA

Niveles Sonoros (dBA)

| | |
|---------|---------|
| < 55 | 65 - 70 |
| 55 - 60 | 70 - 75 |
| 60 - 65 | > 75 |

Tipos de edificio

- Uso Residencial
- Uso sanitario o docente
- Uso industrial o comercial

Elementos cartográficos

- Límite de la Aglomeración
- Límites Municipales
- Límite Provincial
- Curvas de Nivel
- Carreteras Principales
- Hidrografía

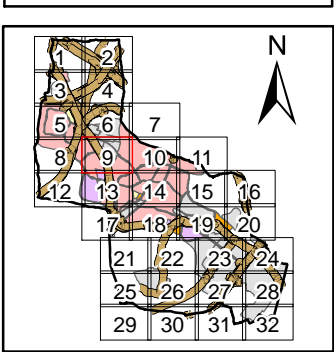

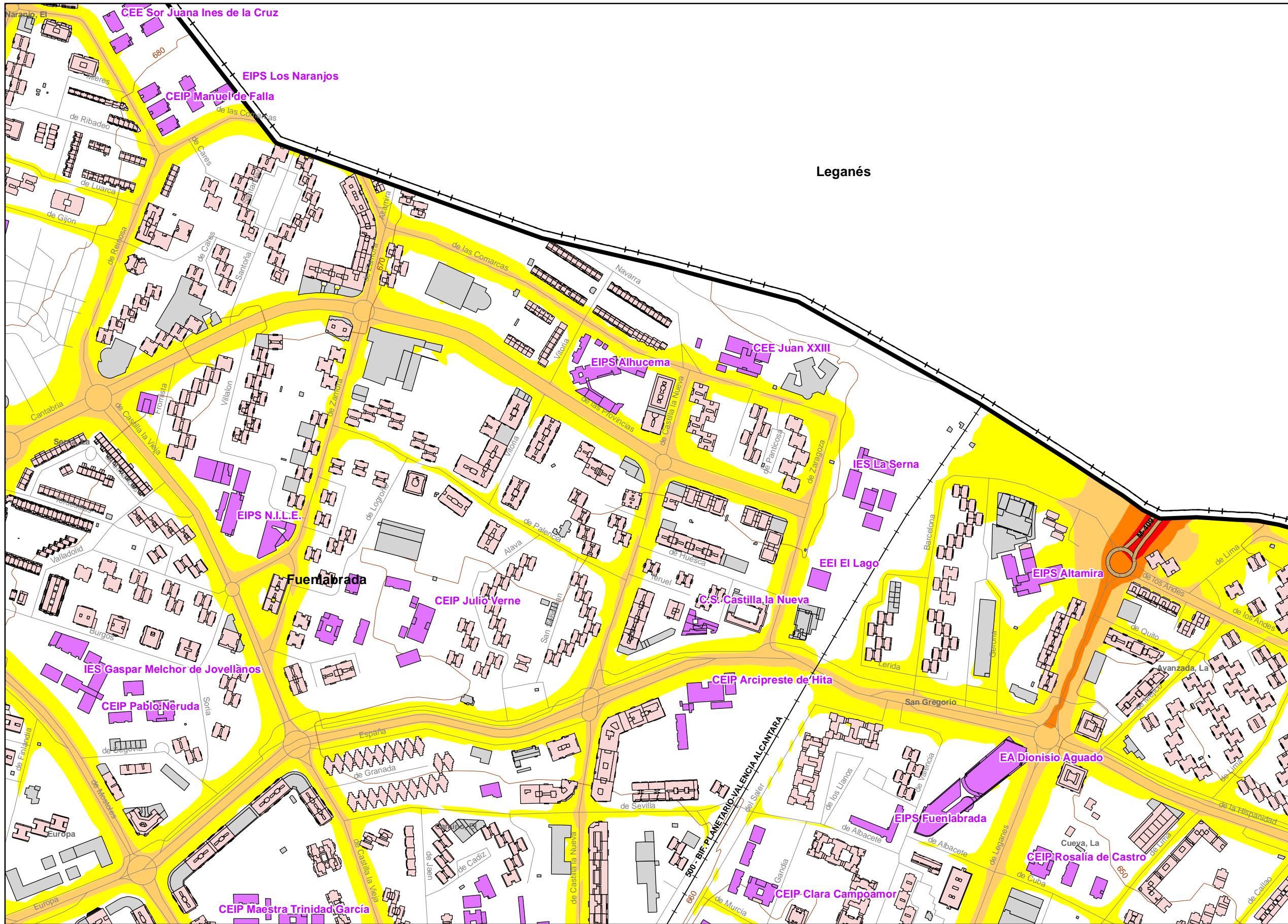

UNIDAD DE MAPA
FUENLABRADA

Población Afectada

| $L_{\text{med}} \text{ (dBA)}$ | Nº Personas Afectadas (Centenas) |
|--------------------------------|----------------------------------|
| <55 | 1569 |
| 55-60 | 310 |
| 60-65 | 55 |
| 65-70 | 3 |
| 70-75 | 0 |
| >75 | 0 |

LEYENDA TEMÁTICA

Niveles Sonoros (dBA)

| | |
|---------|---------|
| < 55 | 65 - 70 |
| 55 - 60 | 70 - 75 |
| 60 - 65 | > 75 |

Tipos de edificio

| | |
|--|----------------------------|
| | Uso Residencial |
| | Uso sanitario o docente |
| | Uso industrial o comercial |

Elementos cartográficos

| | |
|--|---------------------------|
| | Límite de la Aglomeración |
| | Límites Municipales |
| | Límite Provincial |
| | Curvas de Nivel |
| | Carreteras Principales |
| | Hidrografía |

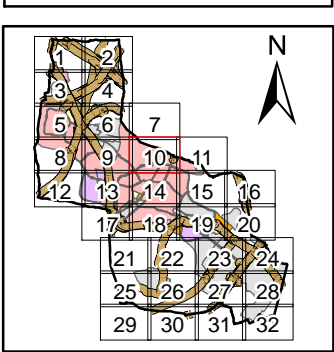

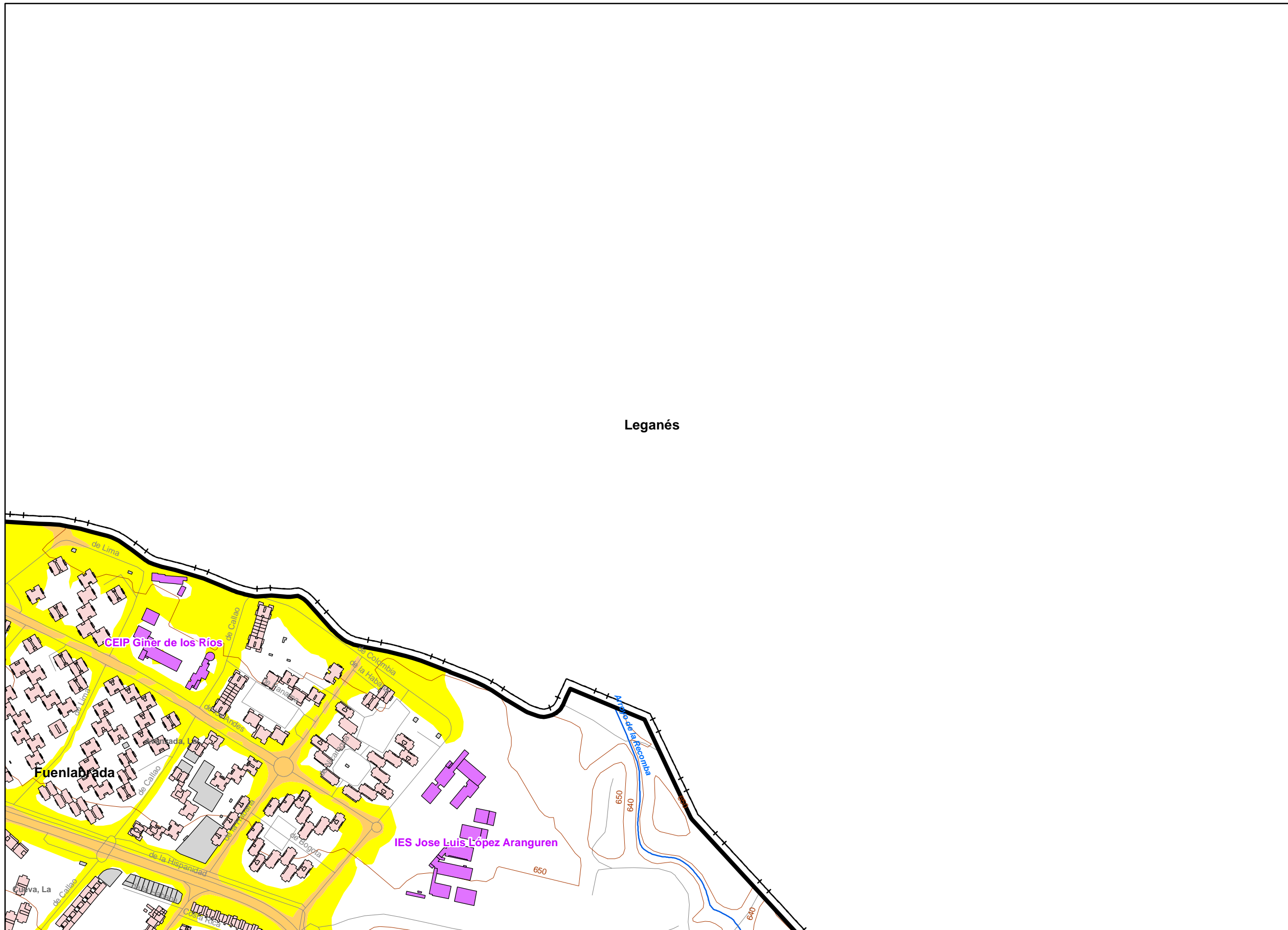

UNIDAD DE MAPA
FUENLABRADA

Población Afectada

| L _{med} (dBA) | Nº Personas Afectadas (Centenas) |
|------------------------|----------------------------------|
| <55 | 1569 |
| 55-60 | 310 |
| 60-65 | 55 |
| 65-70 | 3 |
| 70-75 | 0 |
| >75 | 0 |

LEYENDA TEMÁTICA

Niveles Sonoros (dBA)

| | |
|---------|---------|
| < 55 | 65 - 70 |
| 55 - 60 | 70 - 75 |
| 60 - 65 | > 75 |

Tipos de edificio

| | |
|--|----------------------------|
| | Uso Residencial |
| | Uso sanitario o docente |
| | Uso industrial o comercial |

Elementos cartográficos

| | |
|--|---------------------------|
| | Límite de la Aglomeración |
| | Límites Municipales |
| | Límite Provincial |
| | Curvas de Nivel |
| | Carreteras Principales |
| | Hidrografía |

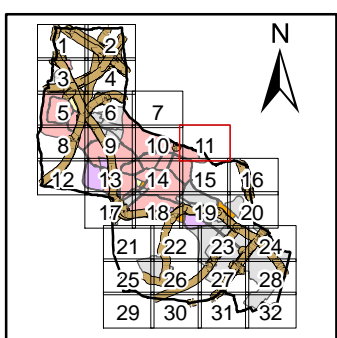

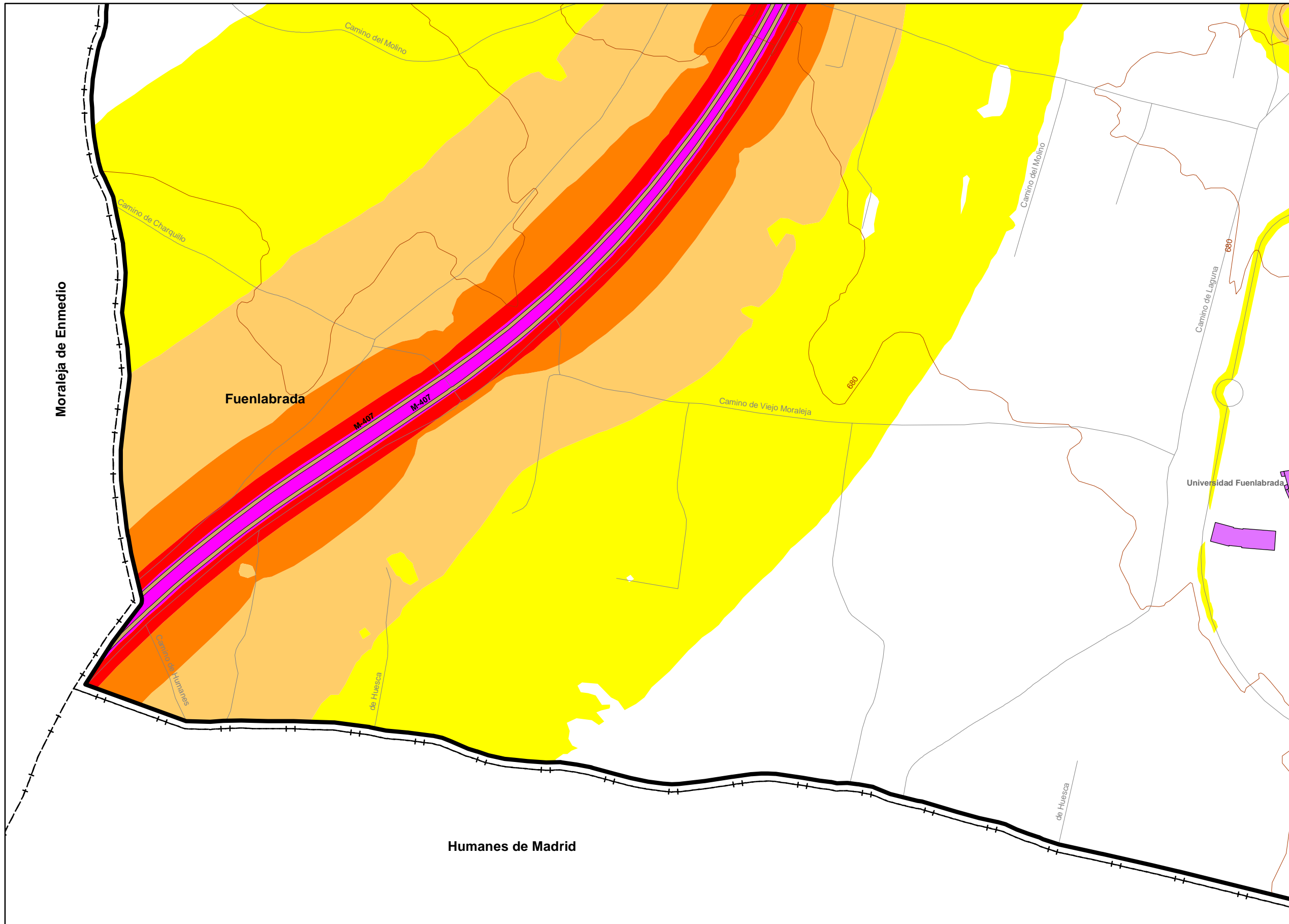

UNIDAD DE MAPA
FUENLABRADA

Población Afectada

| L _{eq} (dB(A)) | Nº Personas Afectadas (Centenas) |
|-------------------------|----------------------------------|
| <55 | 1569 |
| 55-60 | 310 |
| 60-65 | 55 |
| 65-70 | 3 |
| 70-75 | 0 |
| >75 | 0 |

LEYENDA TEMÁTICA

Niveles Sonoros (dB(A))

| | |
|---------|---------|
| < 55 | 65 - 70 |
| 55 - 60 | 70 - 75 |
| 60 - 65 | > 75 |

Tipos de edificio

| |
|-----------------------------|
| Useo Residencial |
| Useo sanitario o docente |
| Useo industrial o comercial |

Elementos cartográficos

| | |
|--|---------------------------|
| | Límite de la Aglomeración |
| | Límites Municipales |
| | Límite Provincial |
| | Curvas de Nivel |
| | Carreteras Principales |
| | Hidrografía |

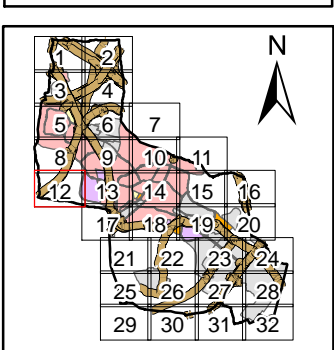

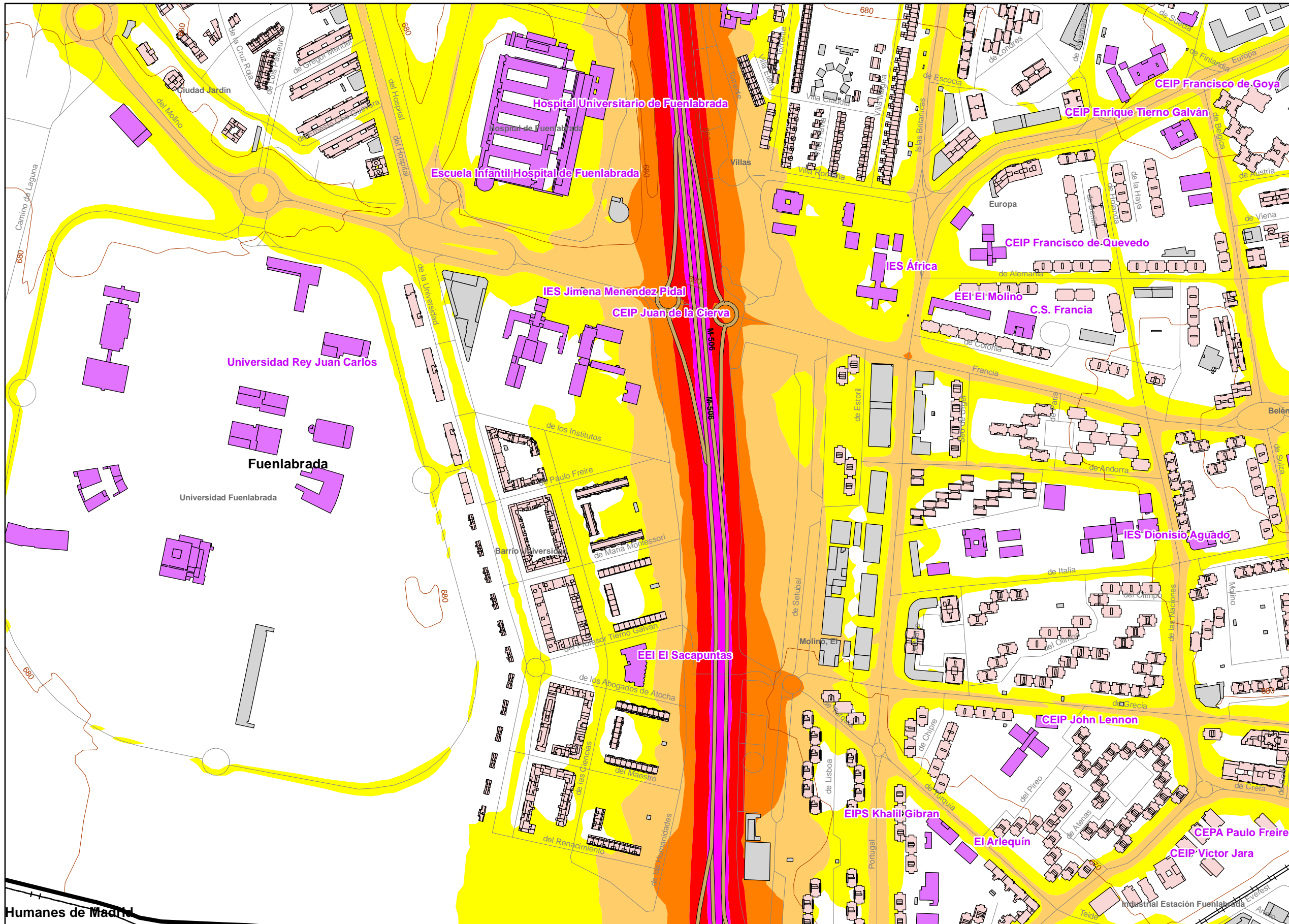

UNIDAD DE MAPA
FUENLABRADA

Población Afectada

| L_{Aeq} (dBA) | Nº Personas Afectadas (Centenas) |
|-----------------|----------------------------------|
| <55 | 1569 |
| 55-60 | 310 |
| 60-65 | 55 |
| 65-70 | 3 |
| 70-75 | 0 |
| >75 | 0 |

LEYENDA TEMÁTICA

Niveles Sonoros (dBA)

| | |
|---------|---------|
| < 55 | 65 - 70 |
| 55 - 60 | 70 - 75 |
| 60 - 65 | > 75 |

Tipos de edificio

- Usos Residencial
- Usos sanitario o docente
- Usos industrial o comercial

Elementos cartográficos

- Límite de la Aglomeración
- Límites Municipales
- Límite Provincial
- Curvas de Nivel
- Carreteras Principales
- Hidrografía

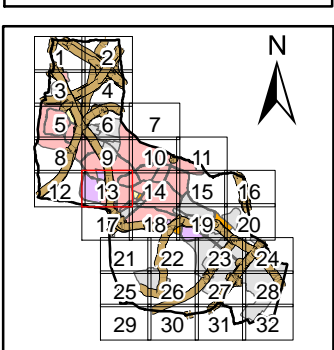

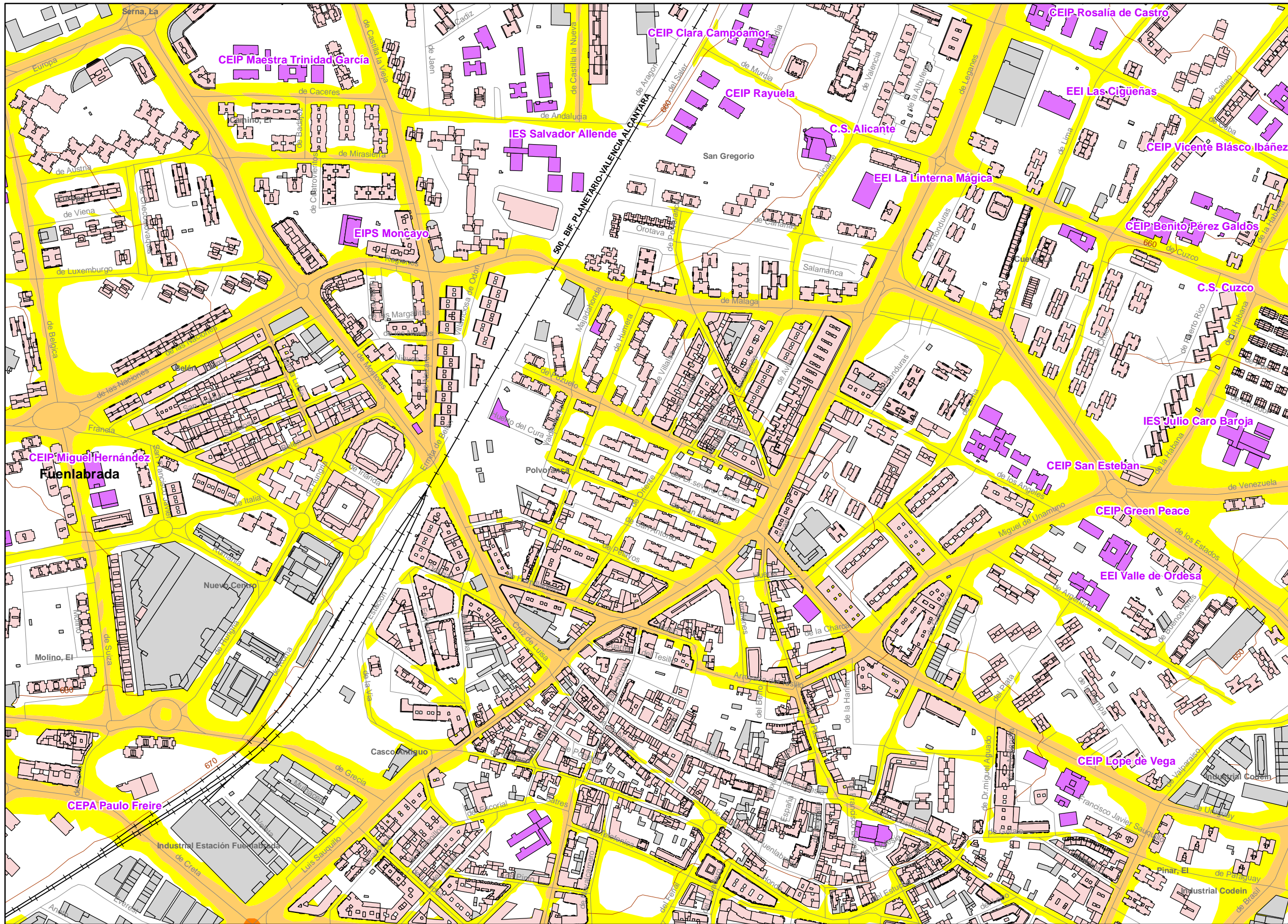

UNIDAD DE MAPA
FUENLABRADA

Población Afectada

| L_{med} (dBA) | Nº Personas Afectadas (Centenas) |
|------------------------|----------------------------------|
| <55 | 1569 |
| 55-60 | 330 |
| 60-65 | 55 |
| 65-70 | 3 |
| 70-75 | 0 |
| >75 | 0 |

LEYENDA TEMÁTICA

Niveles Sonoros (dBA)

| | |
|---------|---------|
| < 55 | 65 - 70 |
| 55 - 60 | 70 - 75 |
| 60 - 65 | > 75 |

Tipos de edificio

- Usos Residencial
- Usos sanitario o docente
- Usos industrial o comercial

Elementos cartográficos

- Límite de la Aglomeración
- Límites Municipales
- Límite Provincial
- Curvas de Nivel
- Carreteras Principales
- Hidrografía

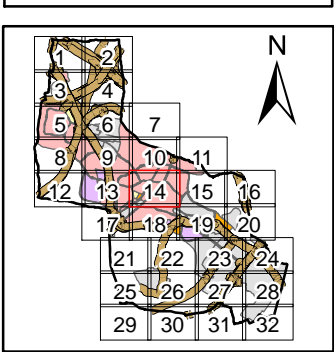

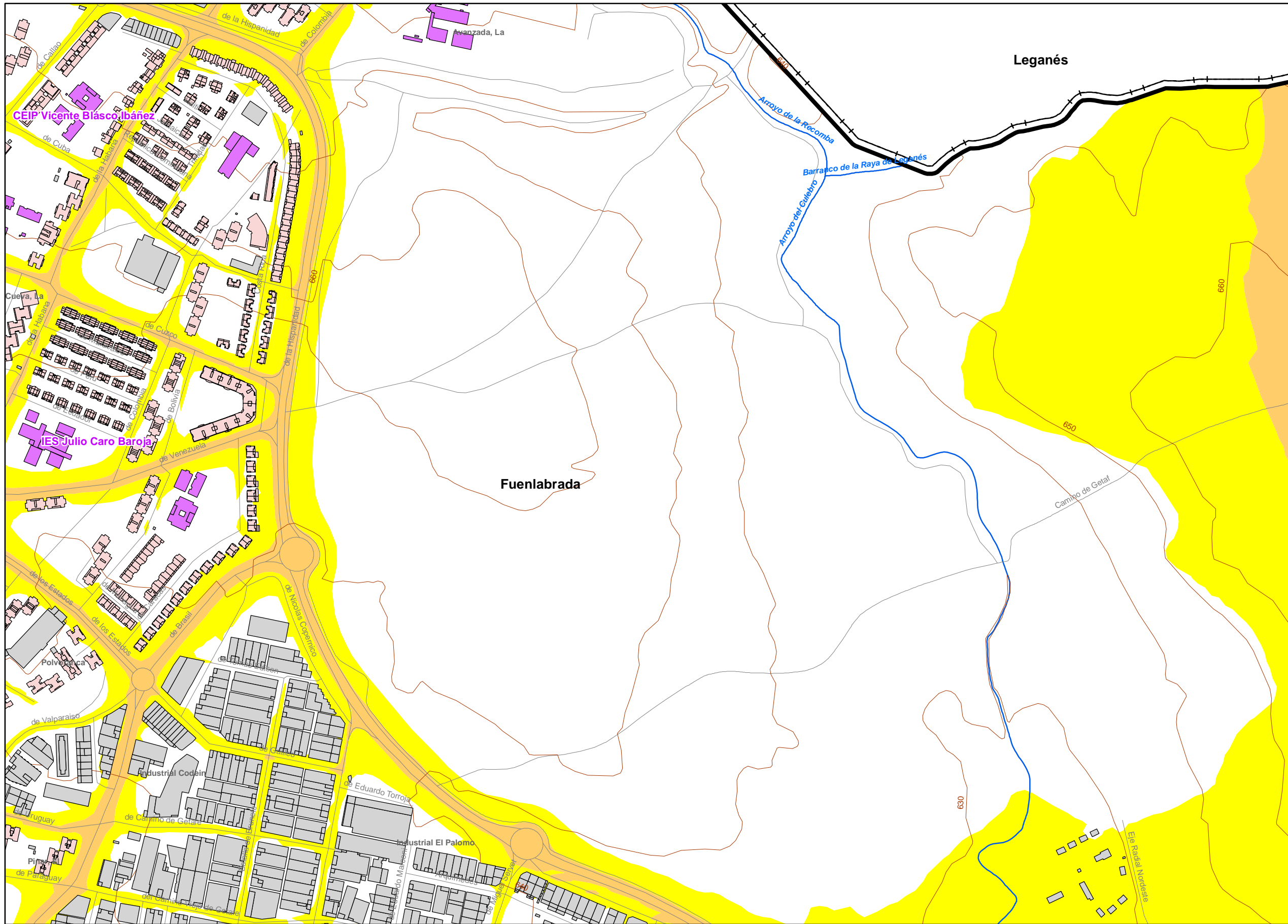

UNIDAD DE MAPA
FUENLABRADA

Población Afectada

| L _{med} (dBA) | Nº Personas Afectadas (Centenas) |
|------------------------|----------------------------------|
| <55 | 1569 |
| 55-60 | 310 |
| 60-65 | 55 |
| 65-70 | 3 |
| 70-75 | 0 |
| >75 | 0 |

LEYENDA TEMÁTICA

Niveles Sonoros (dBA)

| | |
|---------|---------|
| < 55 | 65 - 70 |
| 55 - 60 | 70 - 75 |
| 60 - 65 | > 75 |

Tipos de edificio

- Uso Residencial
- Uso sanitario o docente
- Uso industrial o comercial

Elementos cartográficos

- Límite de la Aglomeración
- Límites Municipales
- Límite Provincial
- Curvas de Nivel
- Carreteras Principales
- Hidrografía

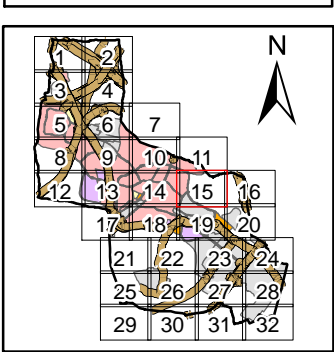

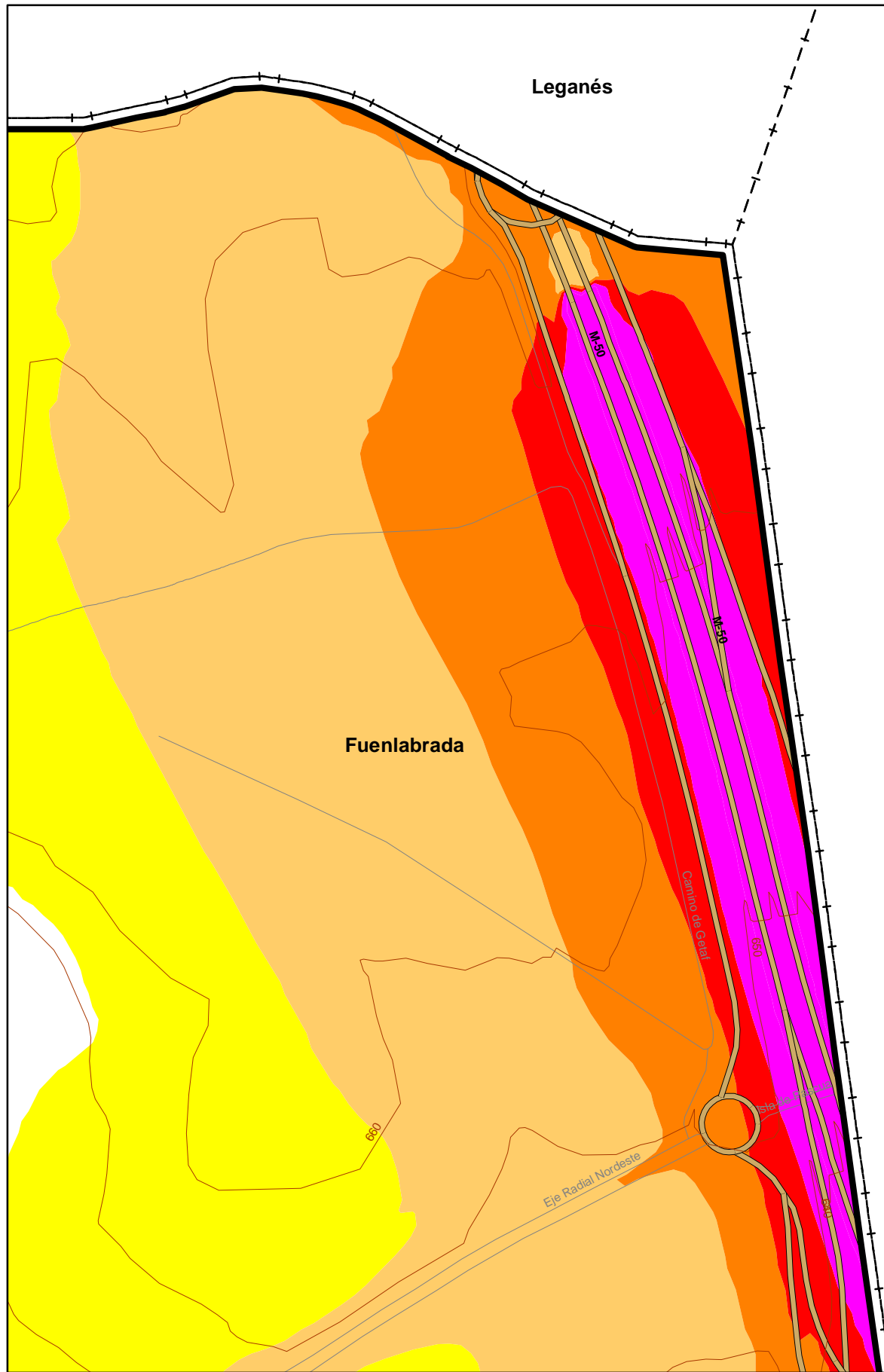

UNIDAD DE MAPA
FUENLABRADA

Población Afectada

| L _{night} (dBA) | Nº Personas Afectadas (Centenas) |
|--------------------------|----------------------------------|
| <55 | 1569 |
| 55-60 | 310 |
| 60-65 | 55 |
| 65-70 | 3 |
| 70-75 | 0 |
| >75 | 0 |

LEYENDA TEMÁTICA

Niveles Sonoros (dBA)

| | |
|---------|---------|
| < 55 | 65 - 70 |
| 55 - 60 | 70 - 75 |
| 60 - 65 | > 75 |

Tipos de edificio

| | |
|--|----------------------------|
| | Uso Residencial |
| | Uso sanitario o docente |
| | Uso industrial o comercial |

Elementos cartográficos

| | |
|--|---------------------------|
| | Límite de la Aglomeración |
| | Límites Municipales |
| | Límite Provincial |
| | Curvas de Nivel |
| | Carreteras Principales |
| | Hidrografía |

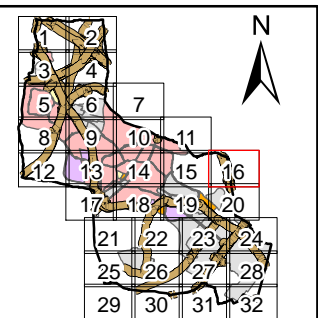

Getafe

Fuenlabrada

Leganés

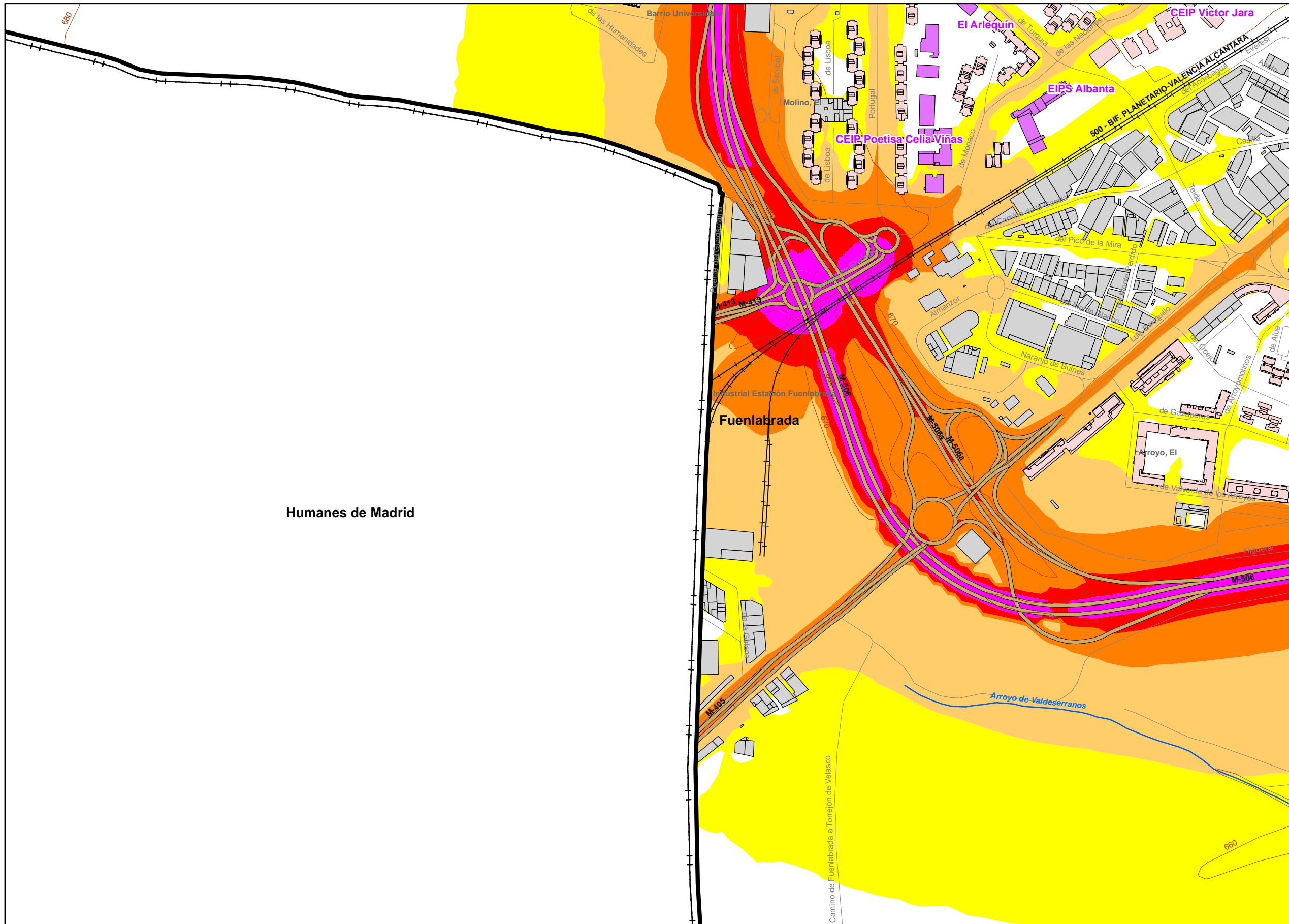

UNIDAD DE MAPA
FUENLABRADA

Población Afectada

| L _{max} (dBA) | Nº Personas Afectadas (Centenas) |
|------------------------|----------------------------------|
| <55 | 1569 |
| 55-60 | 310 |
| 60-65 | 55 |
| 65-70 | 3 |
| 70-75 | 0 |
| >75 | 0 |

LEYENDA TEMÁTICA

Niveles Sonoros (dBA)

| | |
|---------|---------|
| < 55 | 65 - 70 |
| 55 - 60 | 70 - 75 |
| 60 - 65 | > 75 |

Tipos de edificio

| | |
|--|----------------------------|
| | Uso Residencial |
| | Uso sanitario o docente |
| | Uso industrial o comercial |

Elementos cartográficos

| | |
|--|---------------------------|
| | Límite de la Aglomeración |
| | Límites Municipales |
| | Límite Provincial |
| | Curvas de Nivel |
| | Carreteras Principales |
| | Hidrografía |

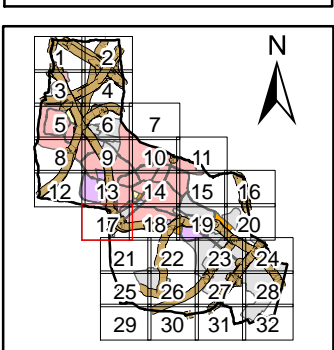

Humanes de Madrid

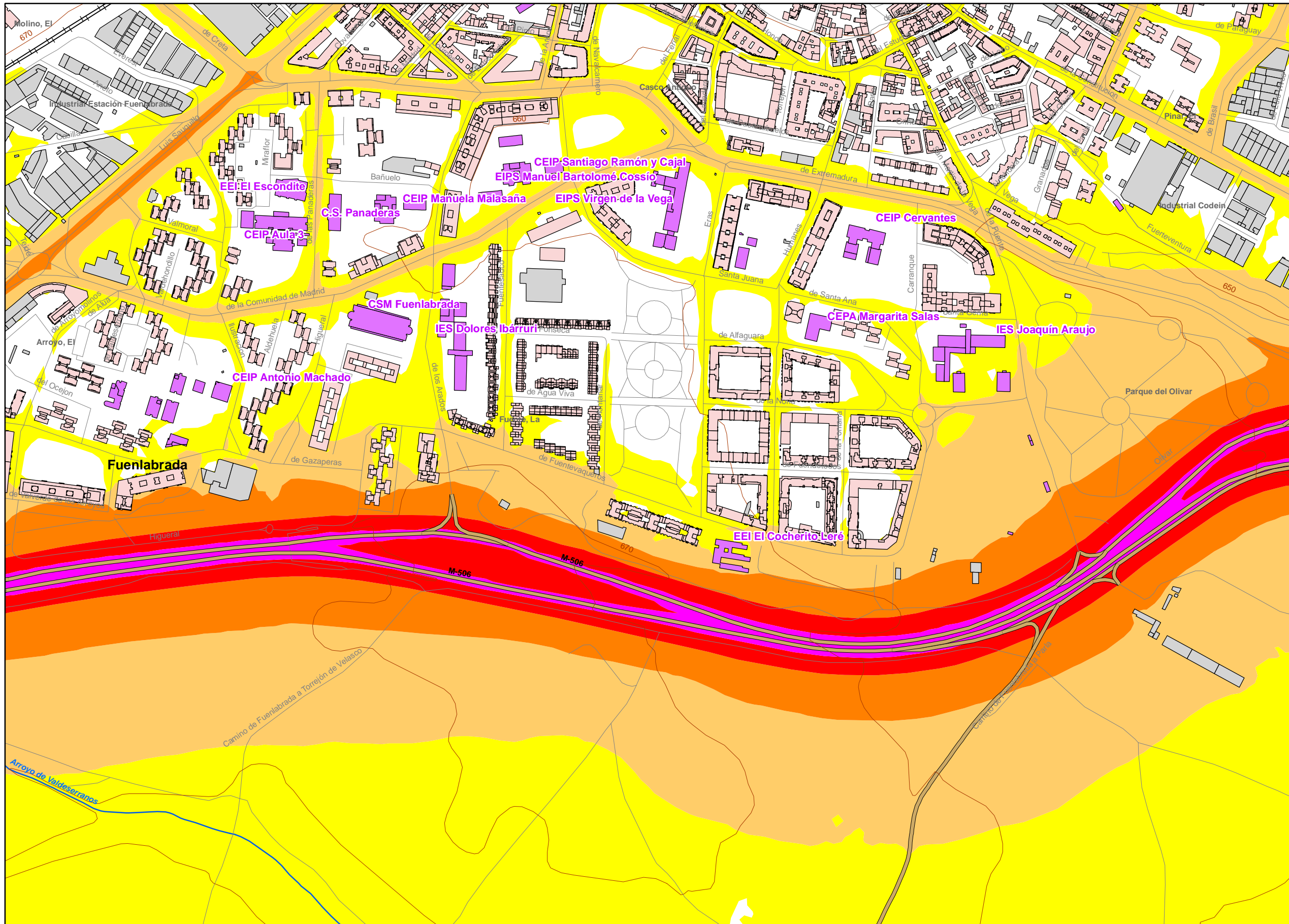

UNIDAD DE MAPA
FUENLABRADA

Población Afectada

| L _{eq} (dBA) | Nº Personas Afectadas (Centenas) |
|-----------------------|----------------------------------|
| <55 | 1569 |
| 55-60 | 310 |
| 60-65 | 55 |
| 65-70 | 3 |
| 70-75 | 0 |
| >75 | 0 |

LEYENDA TEMÁTICA

Niveles Sonoros (dBA)

| | |
|---------|---------|
| < 55 | 65 - 70 |
| 55 - 60 | 70 - 75 |
| 60 - 65 | > 75 |

Tipos de edificio

| | |
|--|----------------------------|
| | Uso Residencial |
| | Uso sanitario o docente |
| | Uso industrial o comercial |

Elementos cartográficos

| | |
|--|---------------------------|
| | Límite de la Aglomeración |
| | Límites Municipales |
| | Límite Provincial |
| | Curvas de Nivel |
| | Carreteras Principales |
| | Hidrografía |

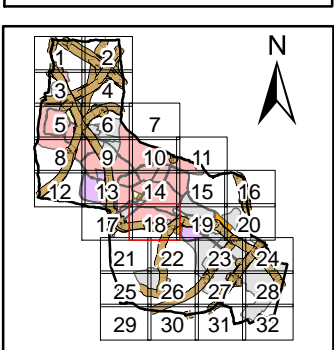

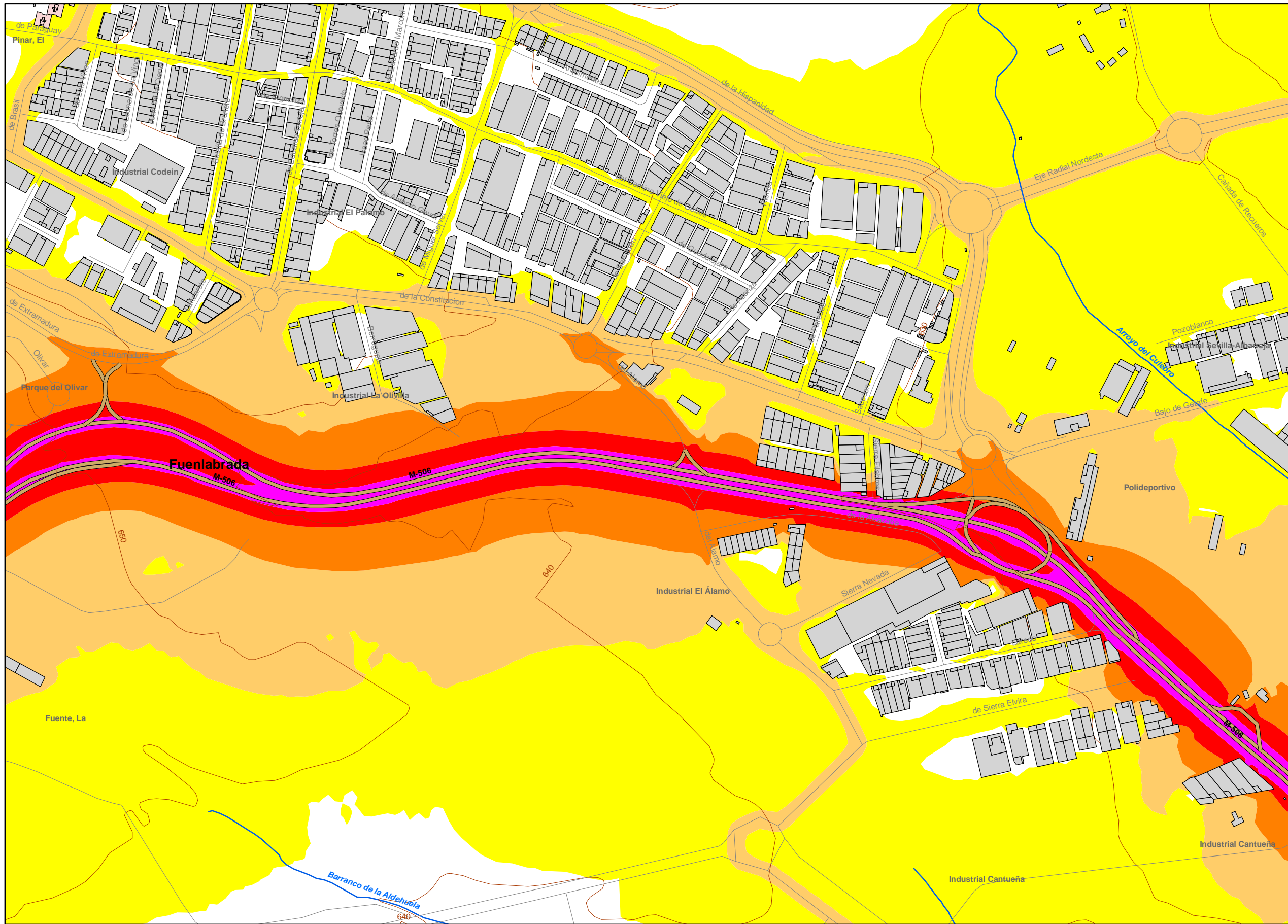

UNIDAD DE MAPA
FUENLABRADA

Población Afectada

| L _{med} (dB) | Nº Personas Afectadas (Centenas) |
|-----------------------|----------------------------------|
| <55 | 1569 |
| 55-60 | 310 |
| 60-65 | 55 |
| 65-70 | 3 |
| >75 | 0 |

LEYENDA TEMÁTICA

Niveles Sonoros (dB)

| | |
|---------|---------|
| < 55 | 65 - 70 |
| 55 - 60 | 70 - 75 |
| 60 - 65 | > 75 |

Tipos de edificio

- Uso Residencial
- Uso sanitario o docente
- Uso industrial o comercial

Elementos cartográficos

- Límite de la Aglomeración
- Límites Municipales
- Límite Provincial
- Curvas de Nivel
- Carreteras Principales
- Hidrografía

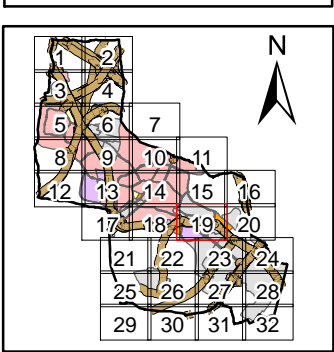

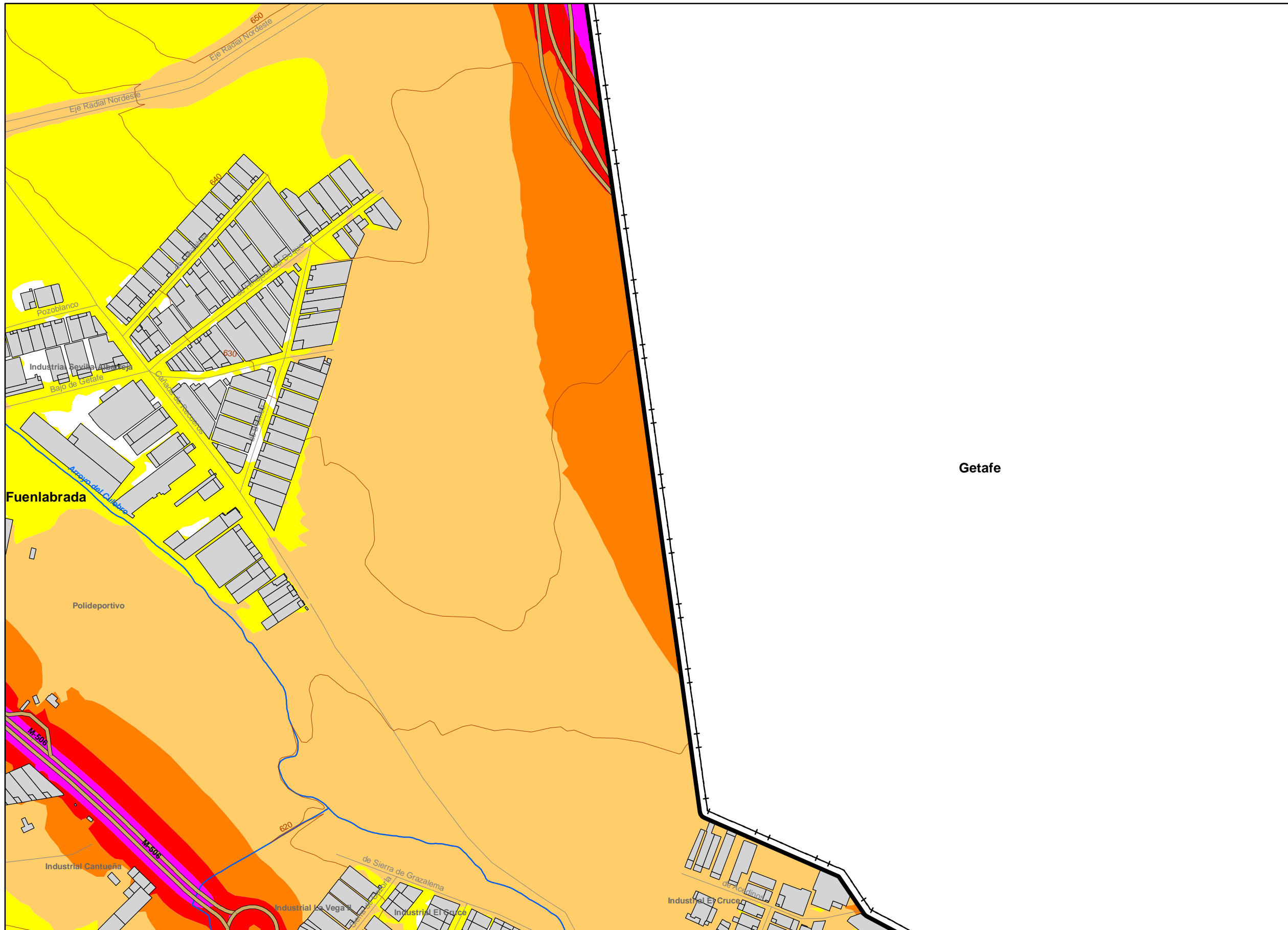

UNIDAD DE MAPA
FUENLABRADA

Población Afectada

| L _{night} (dBA) | Nº Personas Afectadas (Centenas) |
|--------------------------|----------------------------------|
| <55 | 1569 |
| 55-60 | 310 |
| 60-65 | 55 |
| 65-70 | 3 |
| 70-75 | 0 |
| >75 | 0 |

LEYENDA TEMÁTICA

Niveles Sonoros (dBA)

| | |
|---------|---------|
| < 55 | 65 - 70 |
| 55 - 60 | 70 - 75 |
| 60 - 65 | > 75 |

Tipos de edificio

- Uso Residencial
- Uso sanitario o docente
- Uso industrial o comercial

Elementos cartográficos

- Límite de la Aglomeración
- Límites Municipales
- Límite Provincial
- Curvas de Nivel
- Carreteras Principales
- Hidrografía

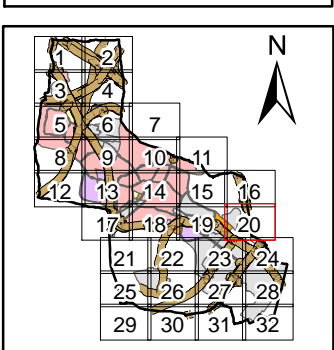

Getafe

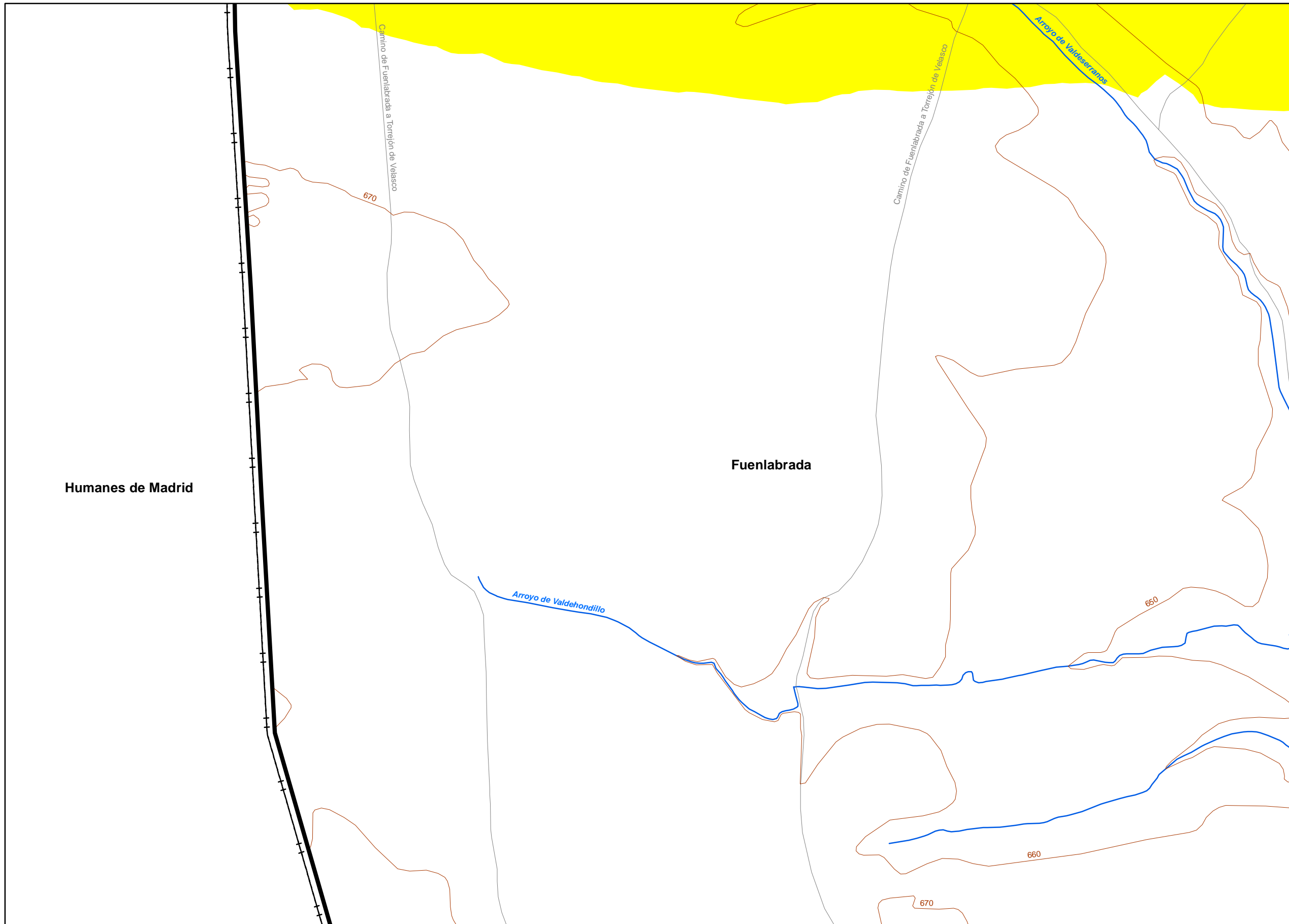

UNIDAD DE MAPA
FUENLABRADA

Población Afectada

| L _{med} (dBA) | Nº Personas Afectadas (Centenas) |
|------------------------|----------------------------------|
| <55 | 1569 |
| 55-60 | 310 |
| 60-65 | 55 |
| 65-70 | 3 |
| 70-75 | 0 |
| >75 | 0 |

LEYENDA TEMÁTICA

Niveles Sonoros (dBA)

| | |
|---------|---------|
| < 55 | 65 - 70 |
| 55 - 60 | 70 - 75 |
| 60 - 65 | > 75 |

Tipos de edificio

| |
|-----------------------------|
| Usos Residencial |
| Usos sanitario o docente |
| Usos industrial o comercial |

Elementos cartográficos

| | |
|------|---------------------------|
| ▭ | Límite de la Aglomeración |
| ┌┐ | Límites Municipales |
| ┌┐┌┐ | Límite Provincial |
| — | Curvas de Nivel |
| — | Carreteras Principales |
| — | Hidrografía |

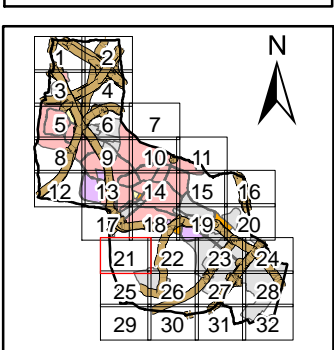

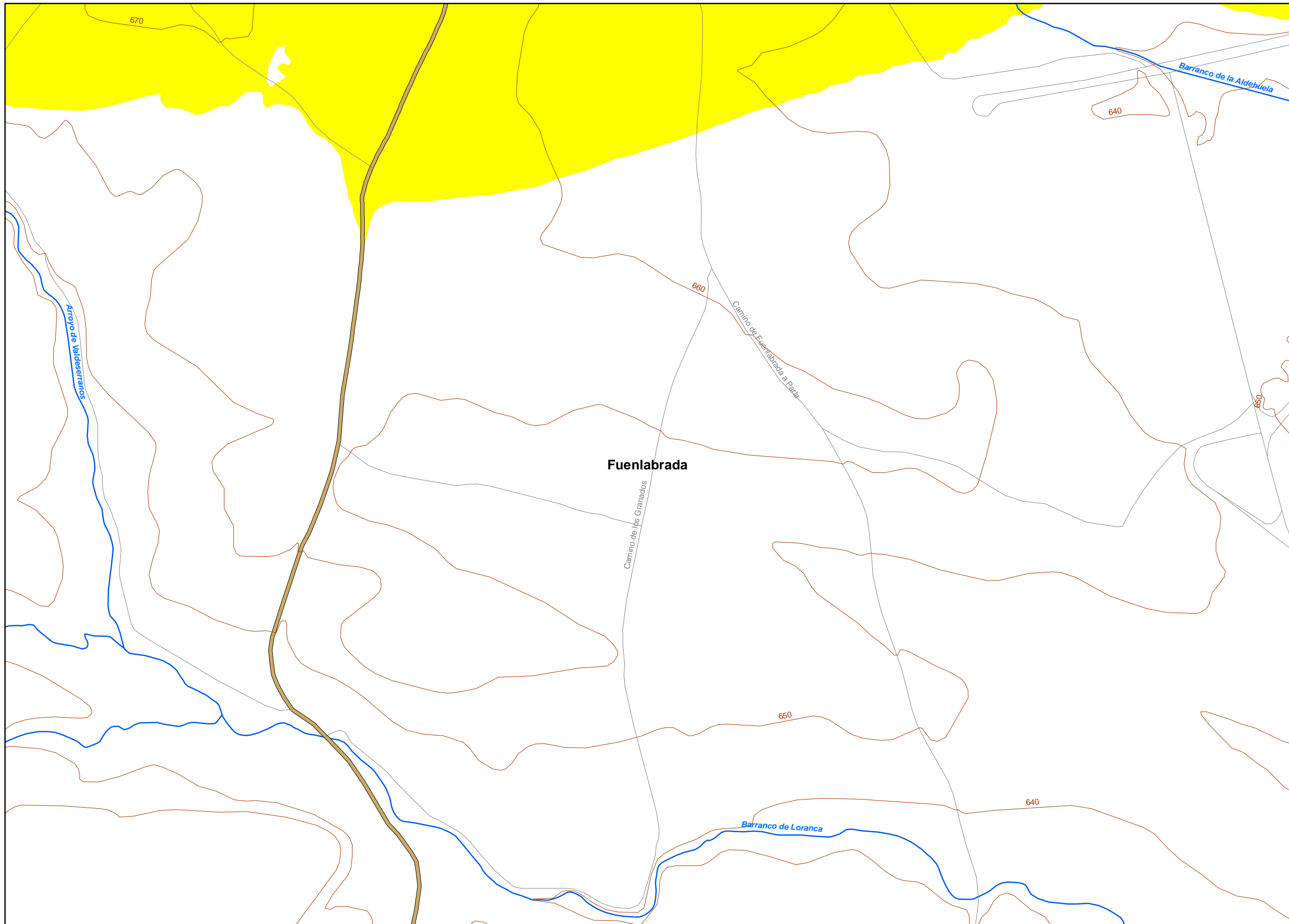

UNIDAD DE MAPA
FUENLABRADA

Población Afectada

| L_{Aeq} (dBA) | Nº Personas Afectadas (Centenas) |
|-----------------|----------------------------------|
| <55 | 1569 |
| 55-60 | 310 |
| 60-65 | 55 |
| 65-70 | 3 |
| 70-75 | 0 |
| >75 | 0 |

LEYENDA TEMÁTICA

Niveles Sonoros (dBA)

| | |
|---------|---------|
| < 55 | 65 - 70 |
| 55 - 60 | 70 - 75 |
| 60 - 65 | > 75 |

Tipos de edificio

| |
|-----------------------------|
| Usos Residencial |
| Usos sanitario o docente |
| Usos industrial o comercial |

Elementos cartográficos

| | |
|--|---------------------------|
| | Límite de la Aglomeración |
| | Límites Municipales |
| | Límite Provincial |
| | Curvas de Nivel |
| | Carreteras Principales |
| | Hidrografía |

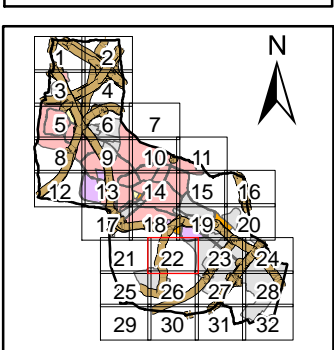

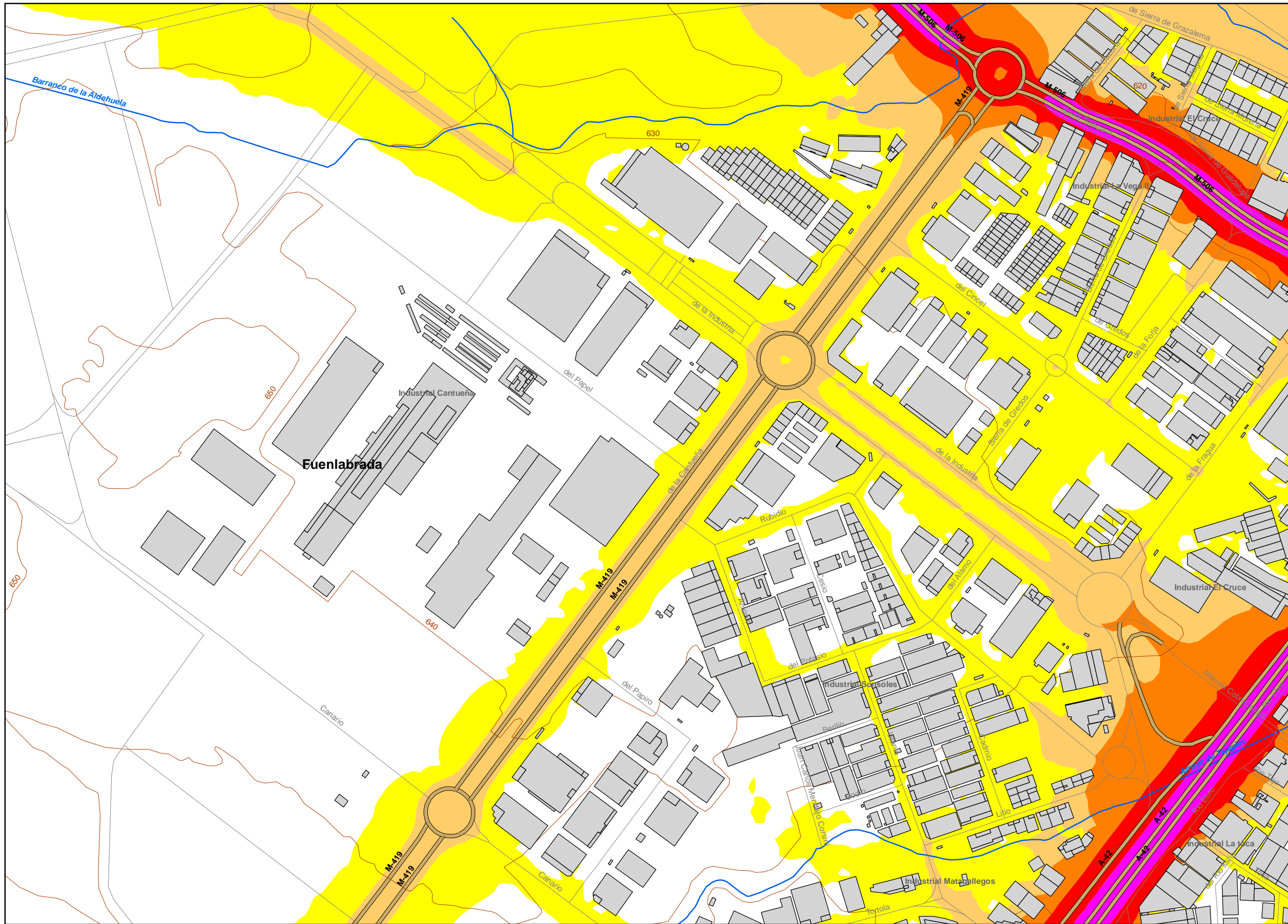

UNIDAD DE MAPA
FUENLABRADA

Población Afectada

| L_{med} (dBA) | Nº Personas Afectadas (Centenas) |
|------------------------|----------------------------------|
| <55 | 1569 |
| 55-60 | 310 |
| 60-65 | 55 |
| 65-70 | 3 |
| 70-75 | 0 |
| >75 | 0 |

LEYENDA TEMÁTICA

Niveles Sonoros (dBA)

| | |
|---------|---------|
| < 55 | 65 - 70 |
| 55 - 60 | 70 - 75 |
| 60 - 65 | > 75 |

Tipos de edificio

| | |
|--|----------------------------|
| | Uso Residencial |
| | Uso sanitario o docente |
| | Uso industrial o comercial |

Elementos cartográficos

| | |
|--|---------------------------|
| | Límite de la Aglomeración |
| | Límites Municipales |
| | Límite Provincial |
| | Curvas de Nivel |
| | Carreteras Principales |
| | Hidrografía |

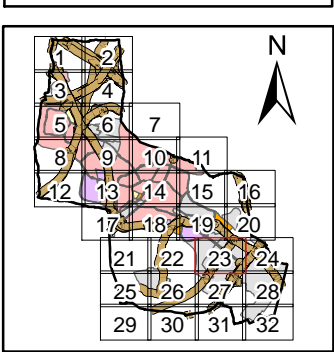

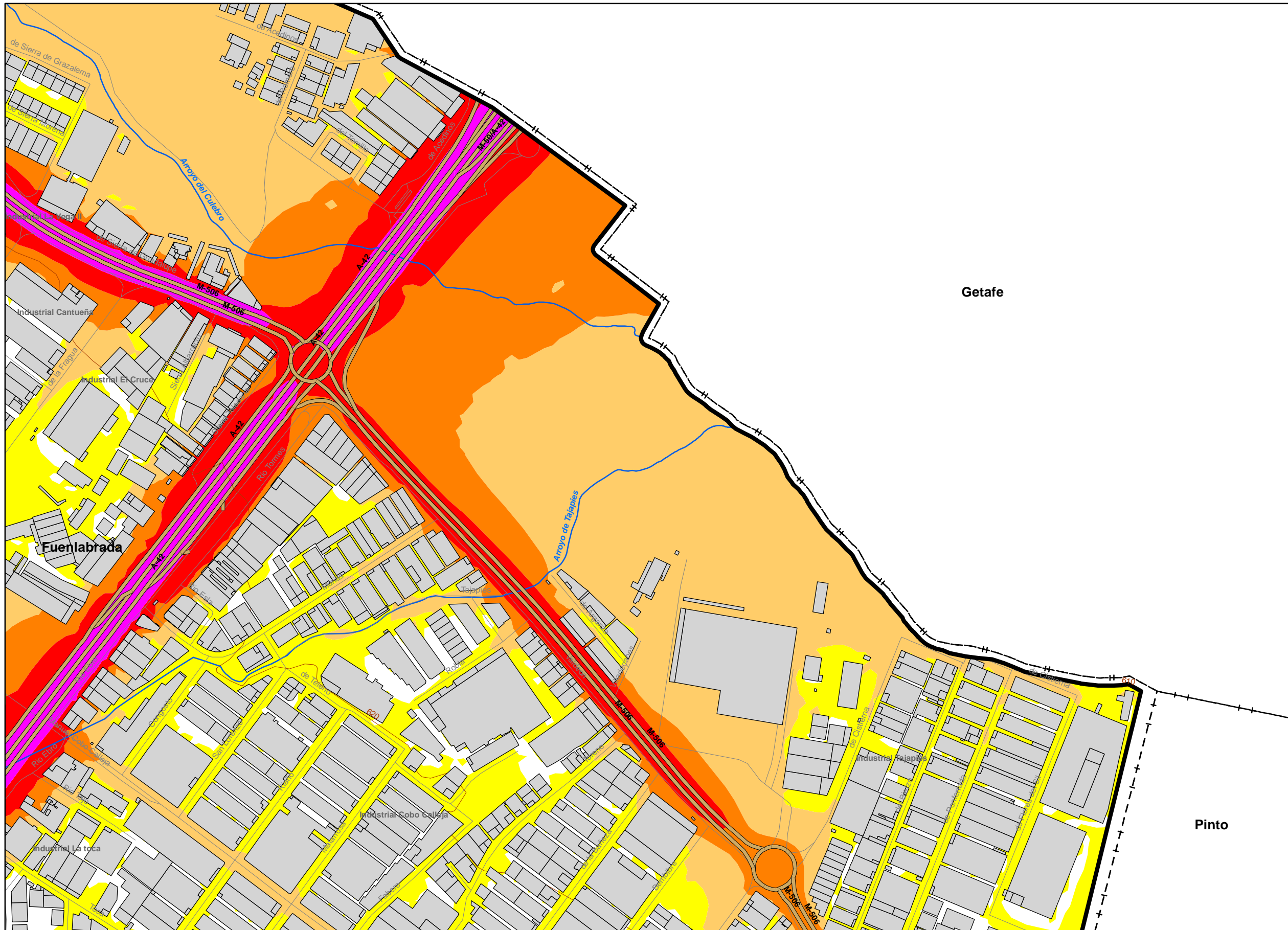

UNIDAD DE MAPA
FUENLABRADA

Población Afectada

| L _{max} (dBA) | Nº Personas Afectadas (Centenas) |
|------------------------|----------------------------------|
| <55 | 1569 |
| 55-60 | 310 |
| 60-65 | 55 |
| 65-70 | 3 |
| 70-75 | 0 |
| >75 | 0 |

LEYENDA TEMÁTICA

Niveles Sonoros (dBA)

| | |
|---------|---------|
| < 55 | 65 - 70 |
| 55 - 60 | 70 - 75 |
| 60 - 65 | > 75 |

Tipos de edificio

| | |
|--|----------------------------|
| | Uso Residencial |
| | Uso sanitario o docente |
| | Uso industrial o comercial |

Elementos cartográficos

| | |
|--|---------------------------|
| | Límite de la Aglomeración |
| | Límites Municipales |
| | Límite Provincial |
| | Curvas de Nivel |
| | Carreteras Principales |
| | Hidrografía |

