

UNIDAD DE MAPA  
FUENLABRADA

Población Afectada

Lden (dB(A))	Nº Personas Afectadas (Criterios)
<55	1859
55-60	419
60-65	148
65-70	11
70-75	1
>75	0

LEYENDA TEMÁTICA

Niveles Sonoros (dB(A))

< 55	65 - 70
55 - 60	70 - 75
60 - 65	> 75

Tipos de edificio

	Uso Residencial
	Uso sanitario o docente
	Uso industrial o comercial

Elementos cartográficos

	Límite de la Aglomeración
	Límites Municipales
	Límite Provincial
	Curvas de Nivel
	Carreteras Principales
	Hidrografía

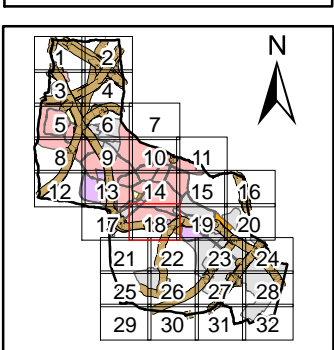



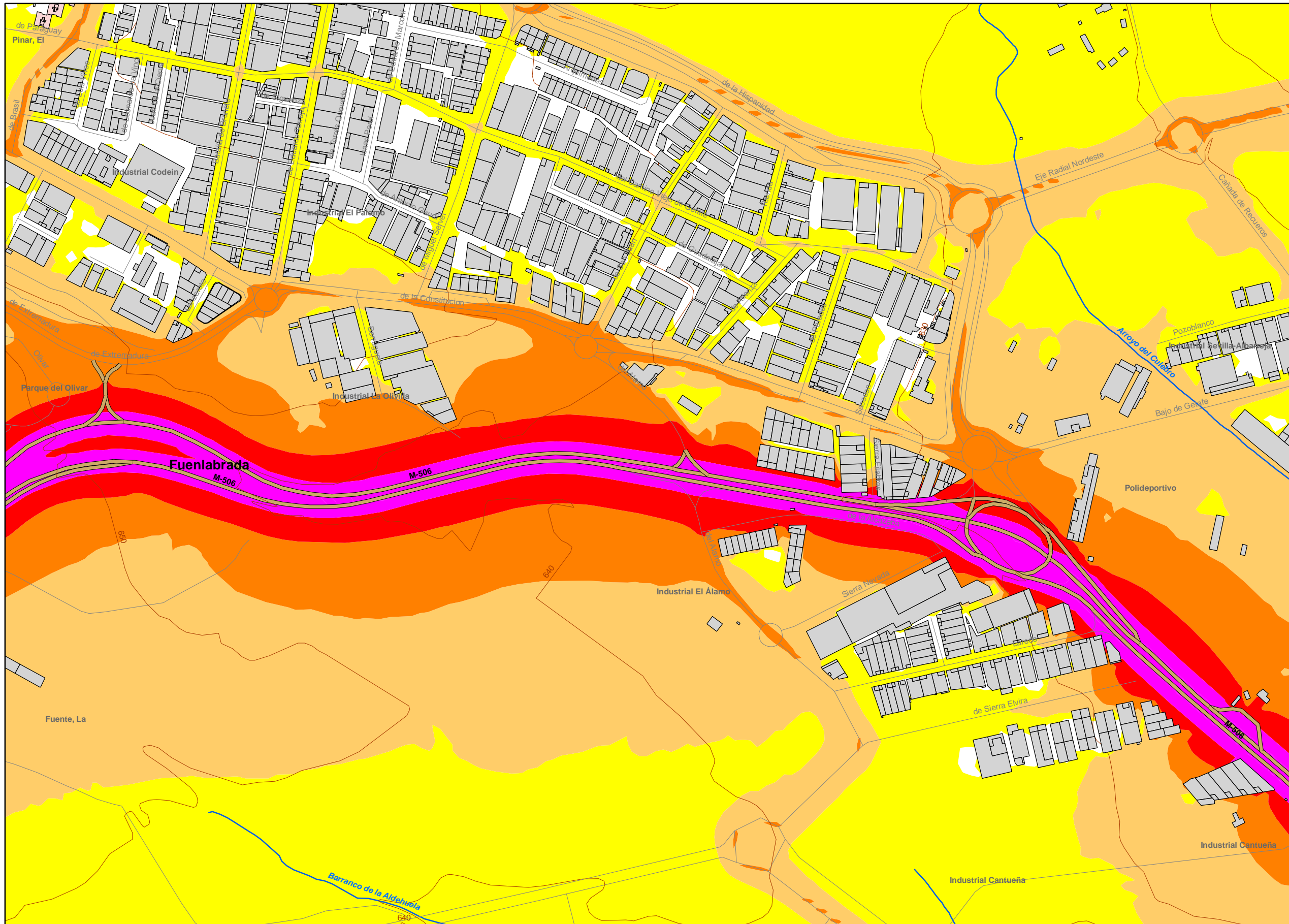

**UNIDAD DE MAPA**  
FUENLABRADA

**Población Afectada**

L <sub>eq</sub> (dB(A))	Nº Personas Afectadas (Criterios)
<55	1359
55-60	419
60-65	148
65-70	11
70-75	1
>75	0

**LEYENDA TEMÁTICA**

**Niveles Sonoros (dB(A))**

< 55	65 - 70
55 - 60	70 - 75
60 - 65	> 75

**Tipos de edificio**

- Uso Residencial
- Uso sanitario o docente
- Uso industrial o comercial

**Elementos cartográficos**

- Límite de la Aglomeración
- Límites Municipales
- Límite Provincial
- Curvas de Nivel
- Carreteras Principales
- Hidrografía

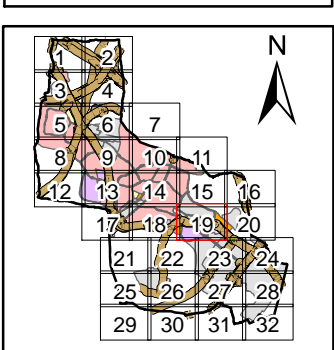

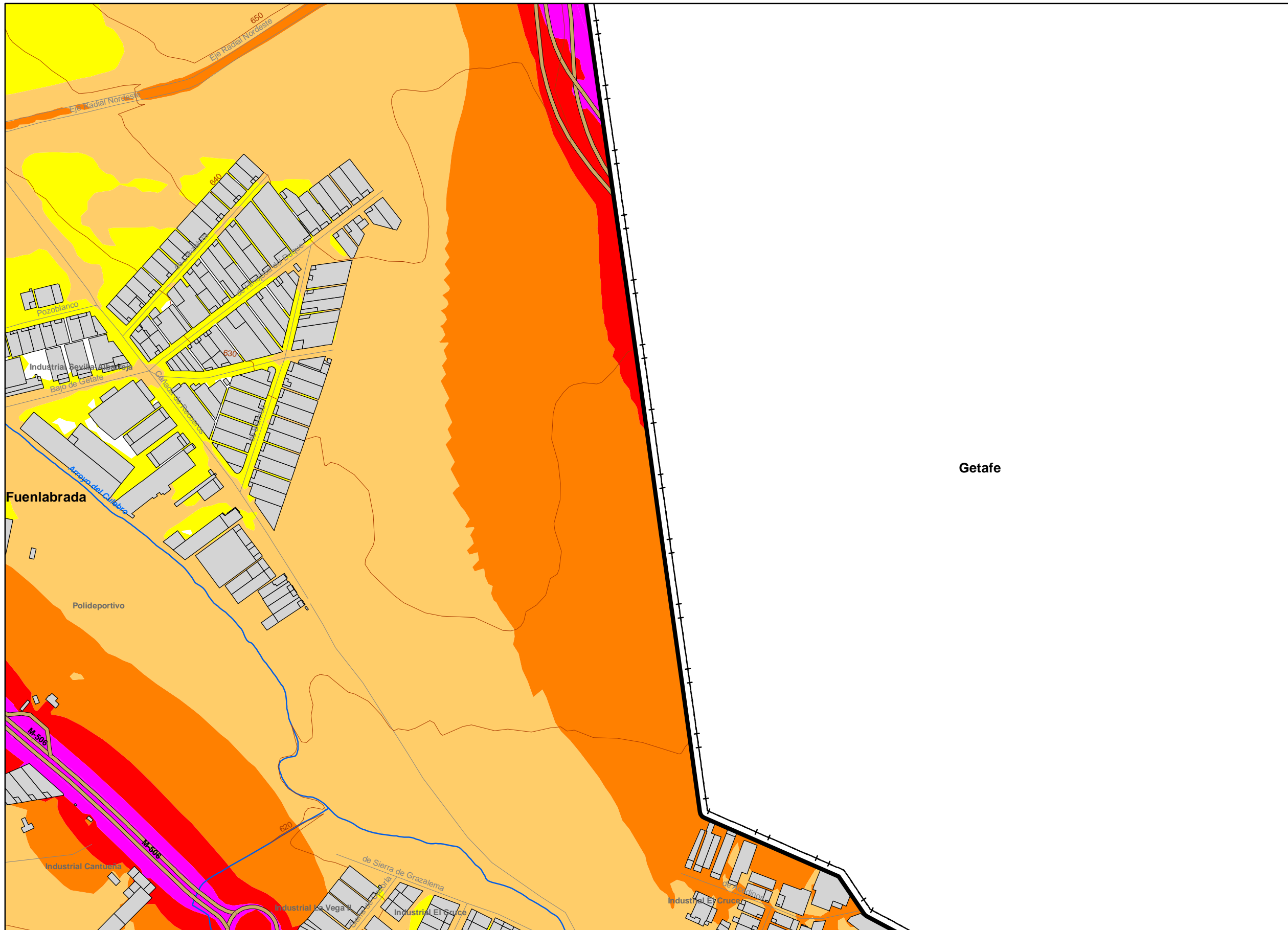

UNIDAD DE MAPA  
FUENLABRADA

Población Afectada

Lden (dB(A))	Nº Personas Afectadas (Centenas)
<55	1359
55-60	419
60-65	148
65-70	11
70-75	1
>75	0

LEYENDA TEMÁTICA

Niveles Sonoros (dB(A))

< 55	65 - 70
55 - 60	70 - 75
60 - 65	> 75

Tipos de edificio

	Uso Residencial
	Uso sanitario o docente
	Uso industrial o comercial

Elementos cartográficos

	Límite de la Aglomeración
	Límites Municipales
	Límite Provincial
	Curvas de Nivel
	Carreteras Principales
	Hidrografía

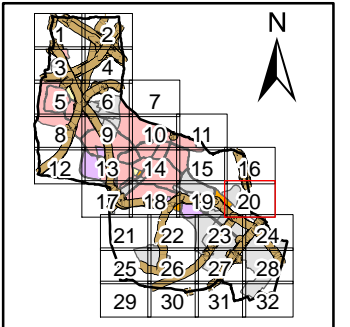

Getafe

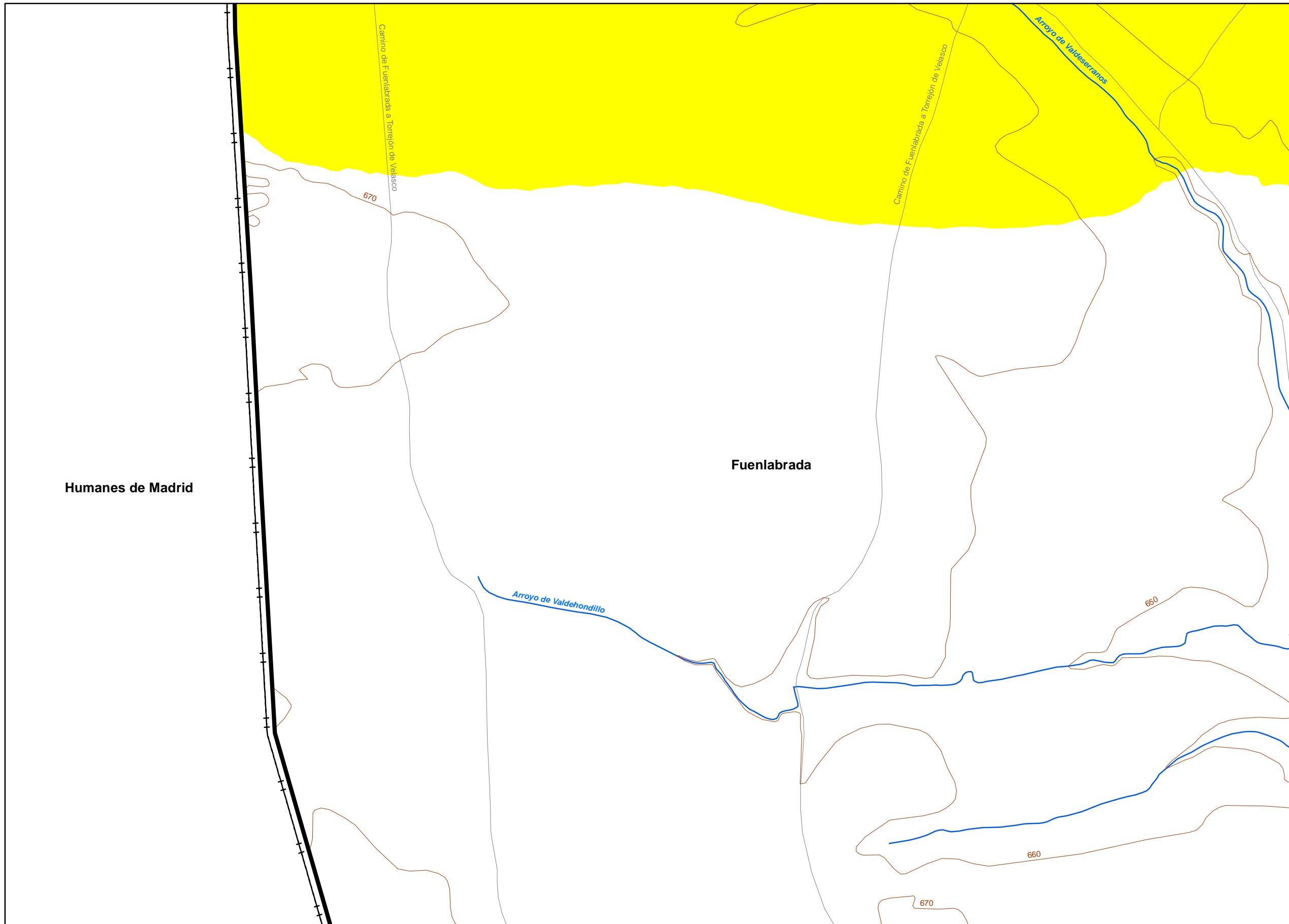

**UNIDAD DE MAPA**  
FUENLABRADA

**Población Afectada**

$L_{den}$ (dB(A))	Nº Personas Afectadas (Criterios)
<55	1359
55-60	419
60-65	148
65-70	11
70-75	1
>75	0

**LEYENDA TEMÁTICA**

**Niveles Sonoros (dB(A))**

< 55	65 - 70
55 - 60	70 - 75
60 - 65	> 75

**Tipos de edificio**

Usos Residencial
Usos sanitario o docente
Usos industrial o comercial

**Elementos cartográficos**

Limite de la Aglomeración
Limites Municipales
Limite Provincial
Curvas de Nivel
Carreteras Principales
Hidrografia

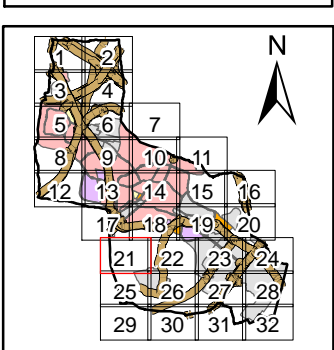



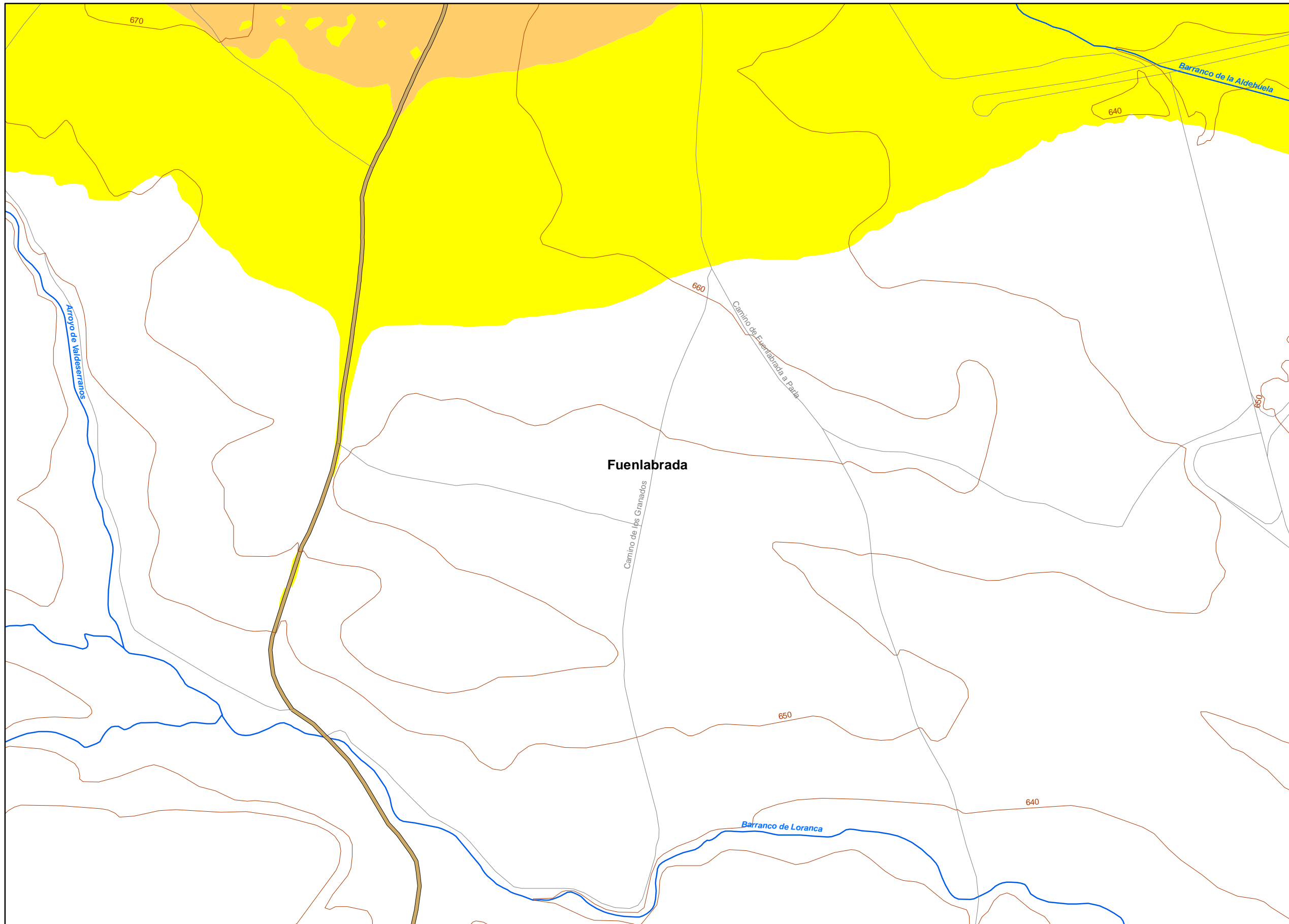

**UNIDAD DE MAPA**  
FUENLABRADA

**Población Afectada**

$L_{eq}$ (dB(A))	Nº Personas Afectadas (Criterios)
<55	1359
55-60	419
60-65	148
65-70	11
70-75	1
>75	0

**LEYENDA TEMÁTICA**

**Niveles Sonoros (dB(A))**

< 55	65 - 70
55 - 60	70 - 75
60 - 65	> 75

**Tipos de edificio**

	Uso Residencial
	Uso sanitario o docente
	Uso industrial o comercial

**Elementos cartográficos**

- Límite de la Aglomeración
- Límites Municipales
- Límite Provincial
- Curvas de Nivel
- Carreteras Principales
- Hidrografía

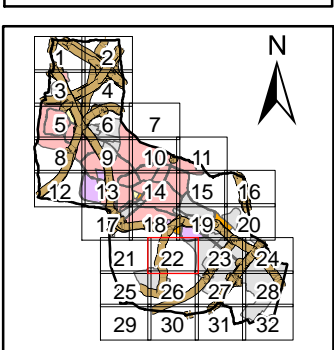

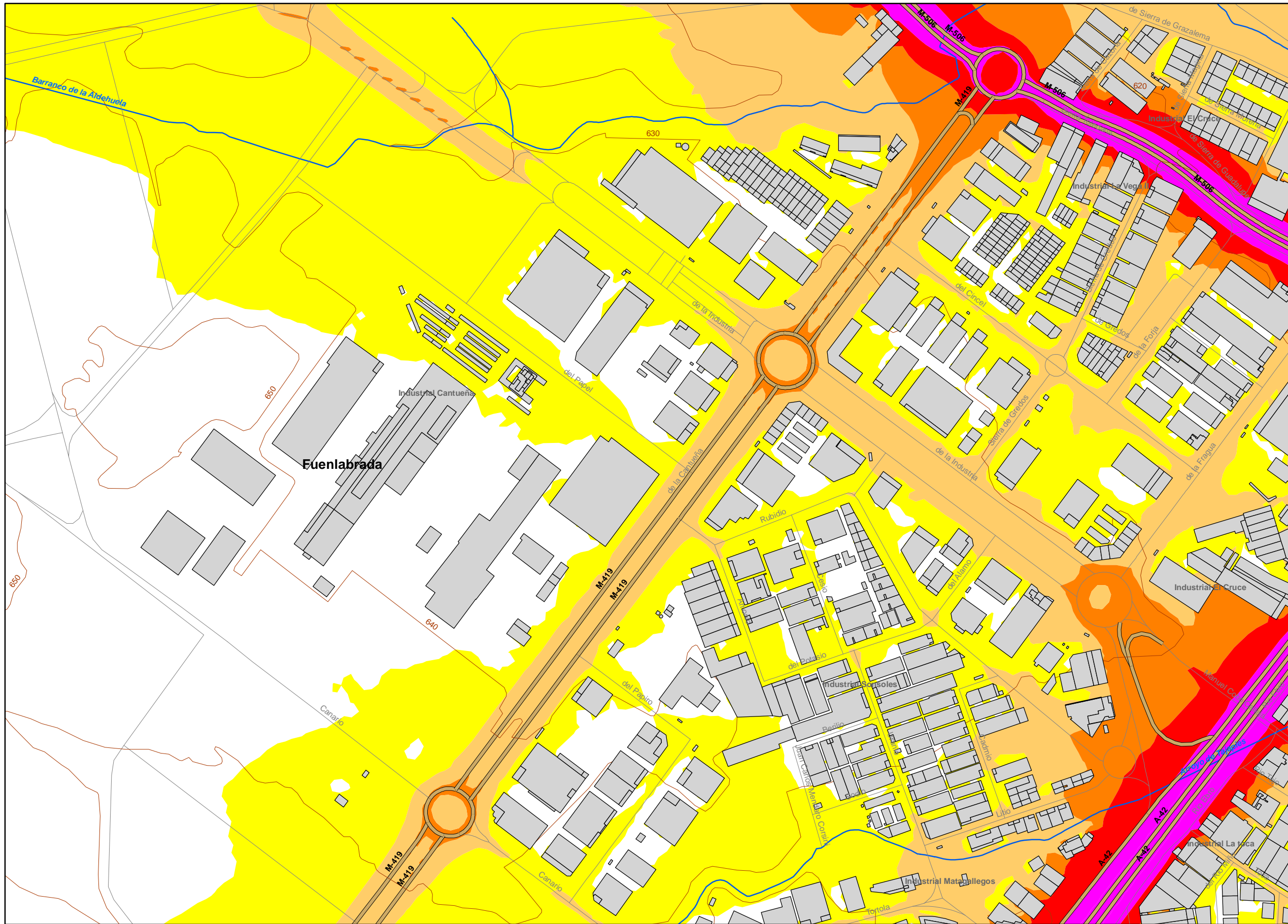

**UNIDAD DE MAPA**  
FUENLABRADA

**Población Afectada**

$L_{eq}$ (dB(A))	Nº Personas Afectadas (Criterios)
<55	1359
55-60	419
60-65	148
65-70	11
70-75	1
>75	0

**LEYENDA TEMÁTICA**

**Niveles Sonoros (dB(A))**

< 55	65 - 70
55 - 60	70 - 75
60 - 65	> 75

**Tipos de edificio**

	Uso Residencial
	Uso sanitario o docente
	Uso industrial o comercial

**Elementos cartográficos**

	Límite de la Aglomeración
	Límites Municipales
	Límite Provincial
	Curvas de Nivel
	Carreteras Principales
	Hidrografía

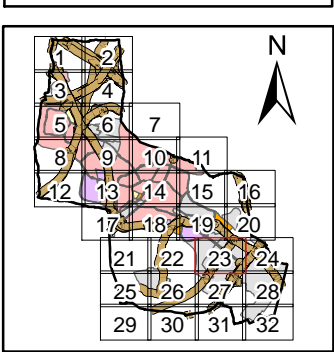



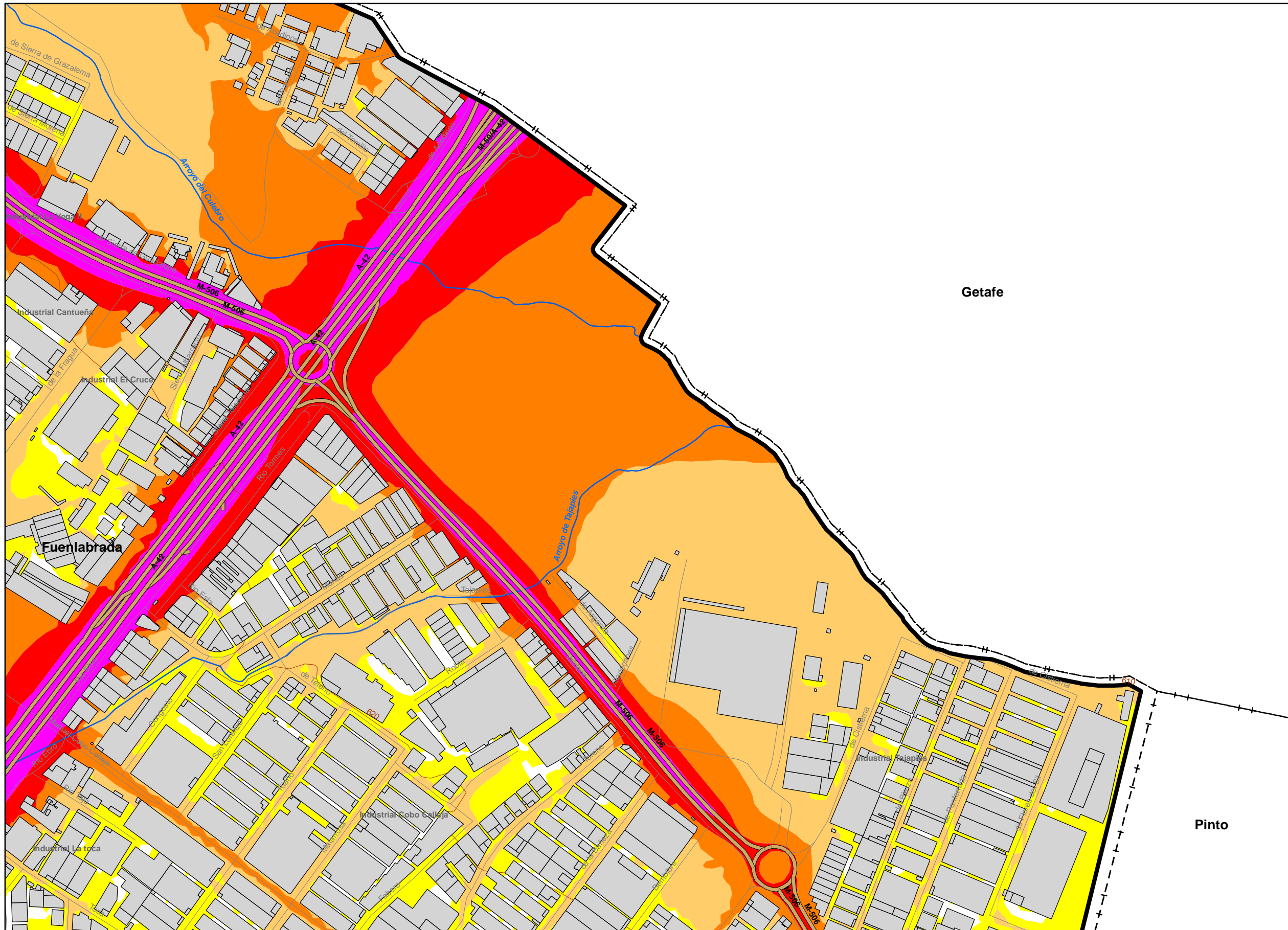

UNIDAD DE MAPA  
FUENLABRADA

Población Afectada

$L_{den}$ (dB(A))	Nº Personas Afectadas (Criterios)
<55	1359
55-60	419
60-65	148
65-70	11
70-75	1
>75	0

LEYENDA TEMÁTICA

Niveles Sonoros (dB(A))

< 55	65 - 70
55 - 60	70 - 75
60 - 65	> 75

Tipos de edificio

Useo Residencial
Useo sanitario o docente
Useo industrial o comercial

Elementos cartográficos

	Límite de la Aglomeración
	Límites Municipales
	Límite Provincial
	Curvas de Nivel
	Carreteras Principales
	Hidrografía

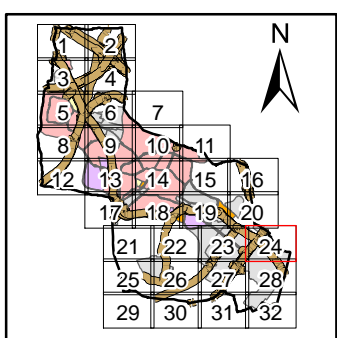

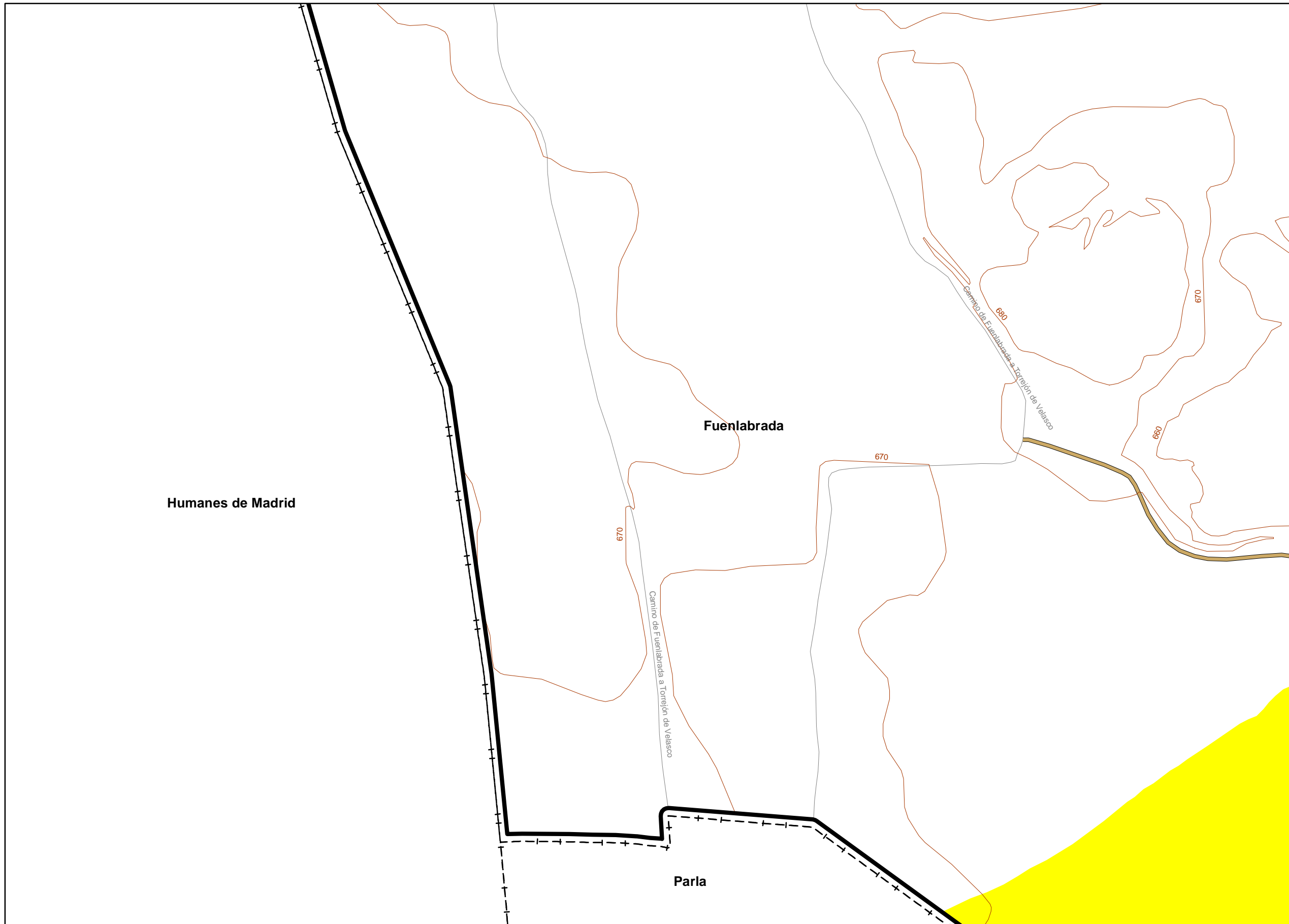

**UNIDAD DE MAPA**  
FUENLABRADA

**Población Afectada**

L <sub>den</sub> (dB(A))	Nº Personas Afectadas (Criterios)
<55	1359
55-60	419
60-65	148
65-70	11
70-75	1
>75	0

**LEYENDA TEMÁTICA**

**Niveles Sonoros (dB(A))**

< 55	65 - 70
55 - 60	70 - 75
60 - 65	> 75

**Tipos de edificio**

Usos Residencial
Usos sanitario o docente
Usos industrial o comercial

**Elementos cartográficos**

	Límite de la Aglomeración
	Límites Municipales
	Límite Provincial
	Curvas de Nivel
	Carreteras Principales
	Hidrografía

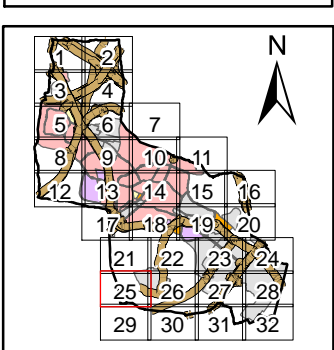



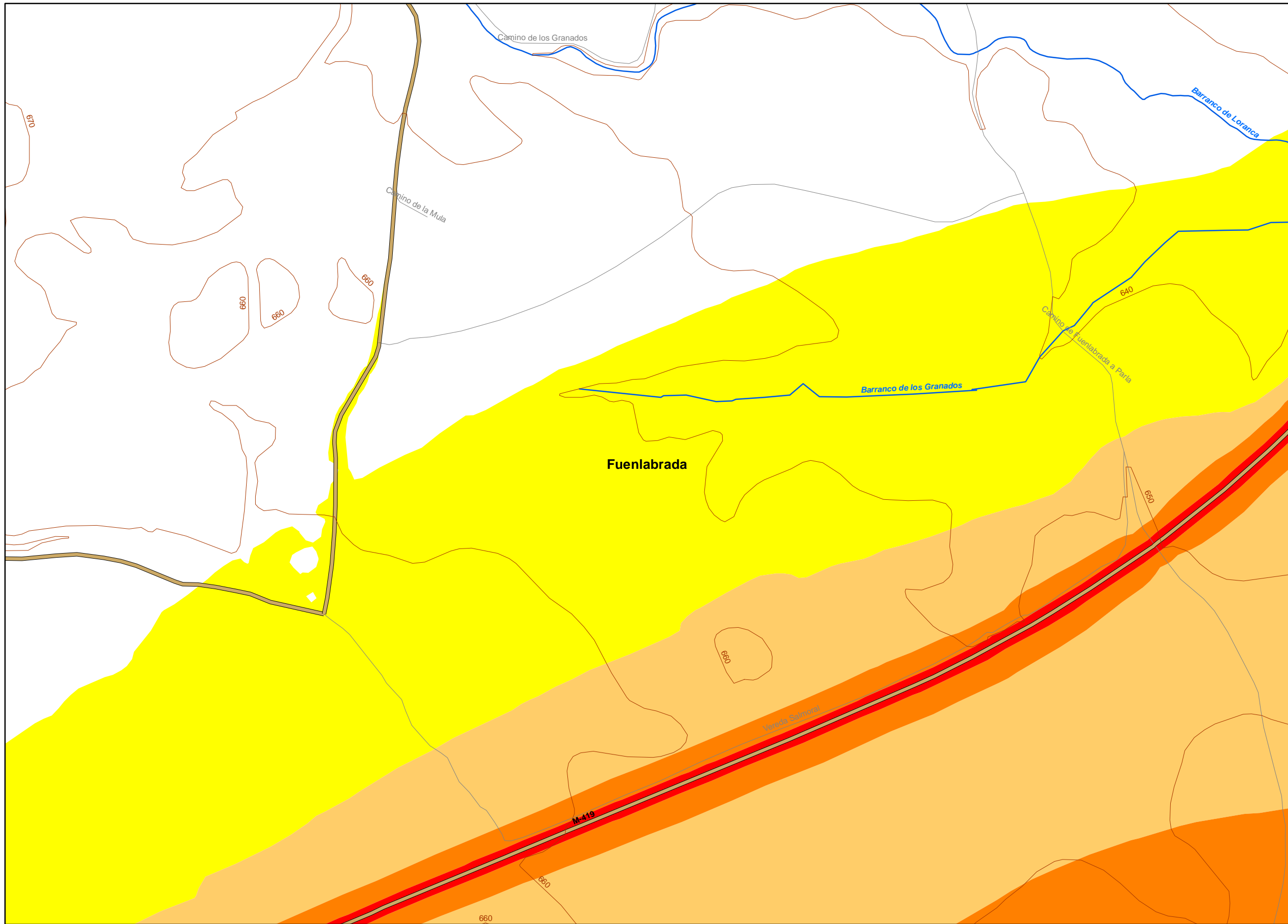

**UNIDAD DE MAPA**  
FUENLABRADA

**Población Afectada**

L <sub>den</sub> (dB(A))	Nº Personas Afectadas (Criterios)
<55	1359
55-60	419
60-65	148
65-70	11
70-75	1
>75	0

**LEYENDA TEMÁTICA**

**Niveles Sonoros (dB(A))**

< 55	65 - 70
55 - 60	70 - 75
60 - 65	> 75

**Tipos de edificio**

Usos Residencial
Usos sanitario o docente
Usos industrial o comercial

**Elementos cartográficos**

	Límite de la Aglomeración
	Límites Municipales
	Límite Provincial
	Curvas de Nivel
	Carreteras Principales
	Hidrografía

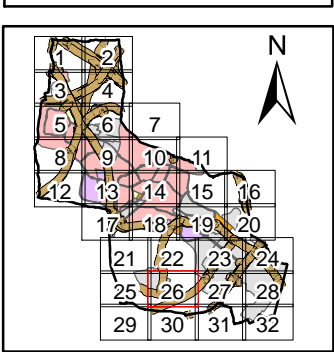

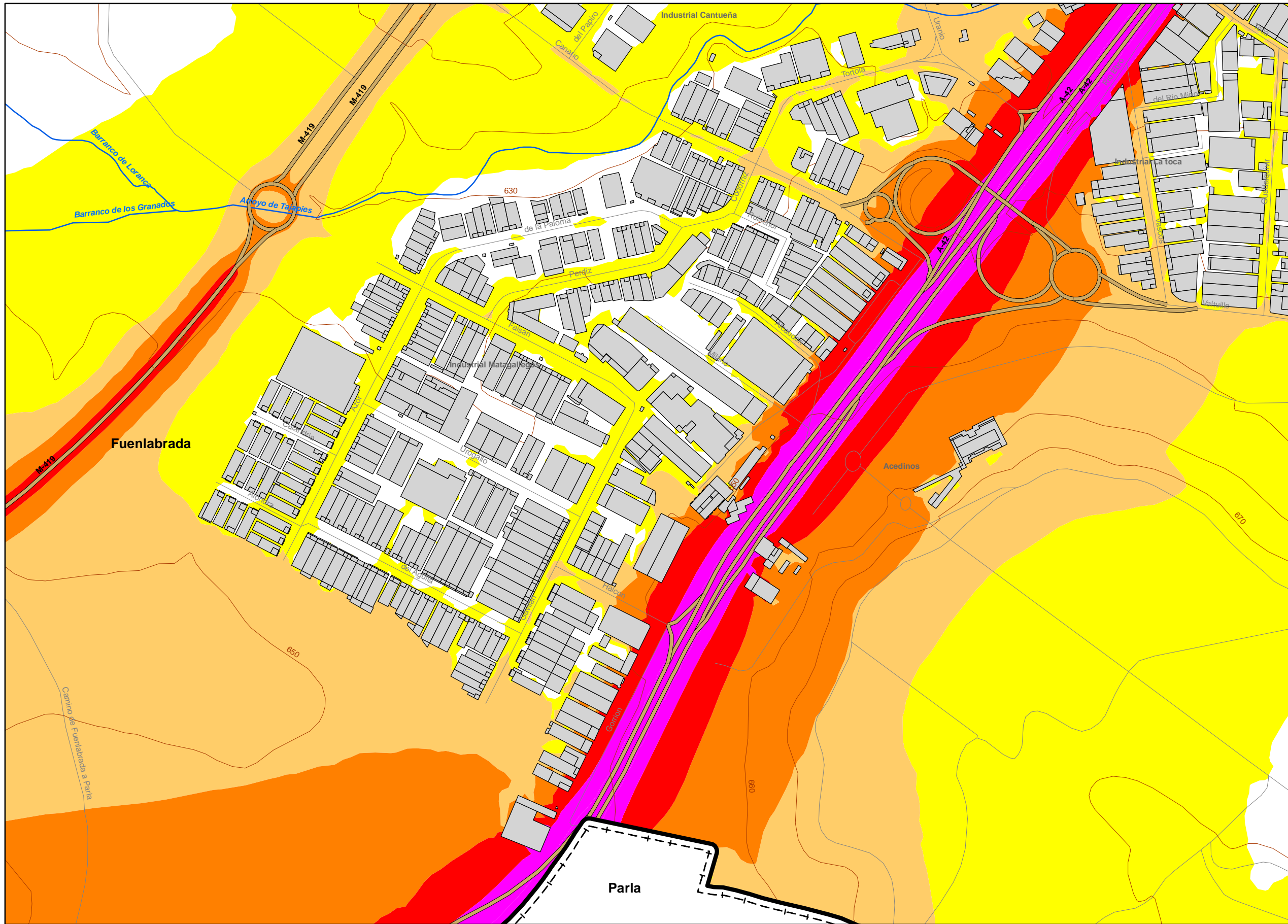

UNIDAD DE MAPA  
FUENLABRADA

Población Afectada

L <sub>eq</sub> (dBA)	Nº Personas Afectadas (Centenas)
<55	1359
55-60	419
60-65	148
65-70	11
70-75	1
>75	0

LEYENDA TEMÁTICA

Niveles Sonoros (dBA)

< 55	65 - 70
55 - 60	70 - 75
60 - 65	> 75

Tipos de edificio

	Uso Residencial
	Uso sanitario o docente
	Uso industrial o comercial

Elementos cartográficos

	Límite de la Aglomeración
	Límites Municipales
	Límite Provincial
	Curvas de Nivel
	Carreteras Principales
	Hidrografía

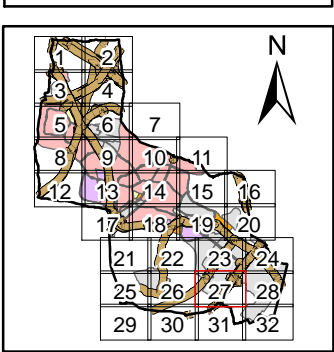





**UNIDAD DE MAPA**  
FUENLABRADA

**Población Afectada**

$L_{den}$ (dBA)	Nº Personas Afectadas (Criterios)
<55	1359
55-60	419
60-65	148
65-70	11
70-75	1
>75	0

**LEYENDA TEMÁTICA**

**Niveles Sonoros (dBA)**

< 55	65 - 70
55 - 60	70 - 75
60 - 65	> 75

**Tipos de edificio**

	Uso Residencial
	Uso sanitario o docente
	Uso industrial o comercial

**Elementos cartográficos**

	Límite de la Aglomeración
	Límites Municipales
	Límite Provincial
	Curvas de Nivel
	Carreteras Principales
	Hidrografía

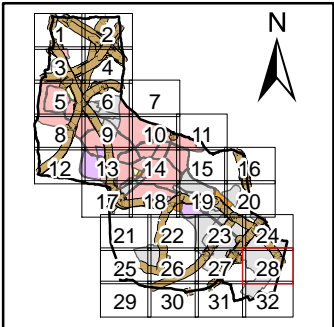

Pinto

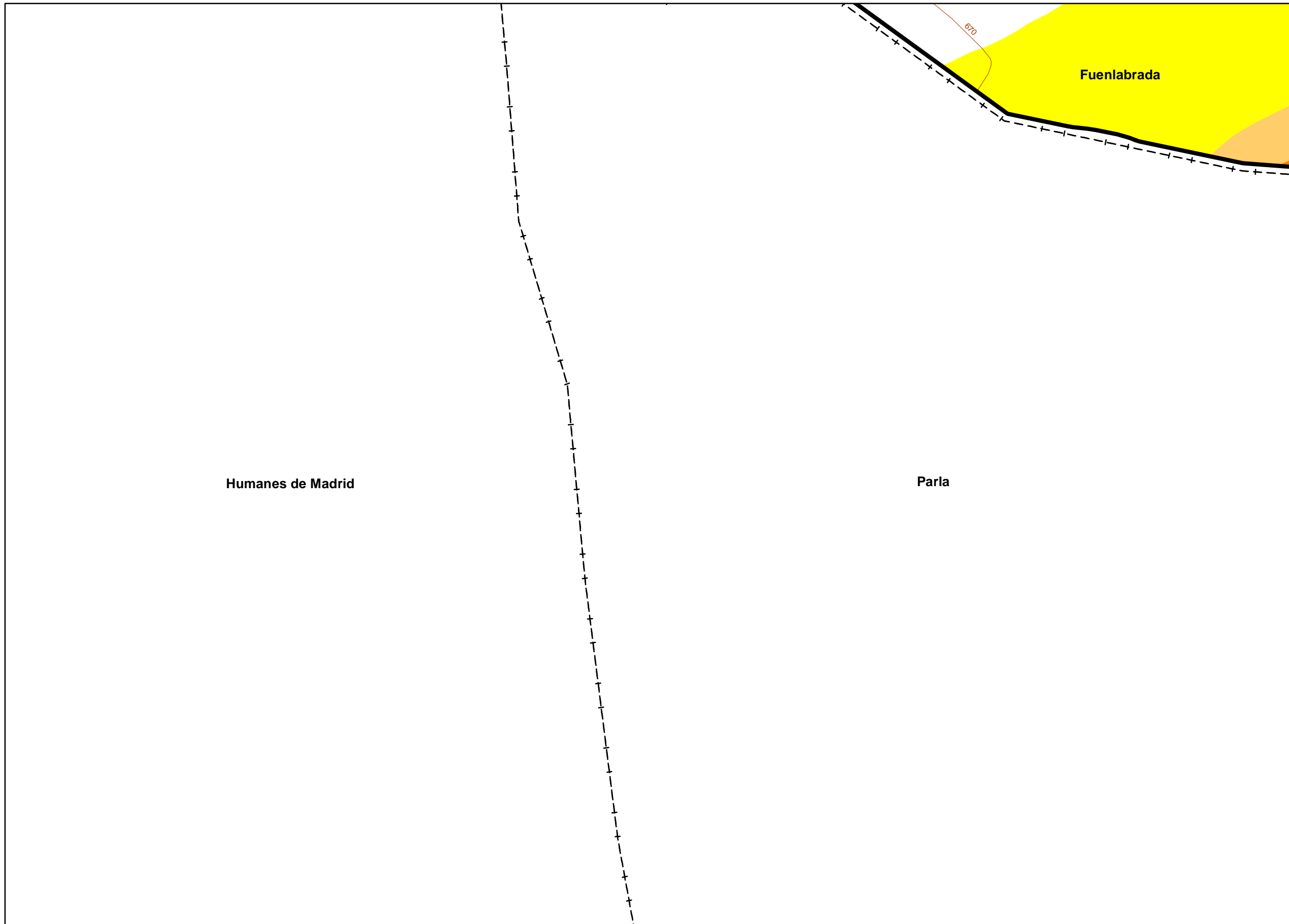

UNIDAD DE MAPA  
FUENLABRADA

Población Afectada

L <sub>den</sub> (dBA)	Nº Personas Afectadas (Criterios)
<55	1359
55-60	419
60-65	148
65-70	11
70-75	1
>75	0

LEYENDA TEMÁTICA

Niveles Sonoros (dBA)

< 55	65 - 70
55 - 60	70 - 75
60 - 65	> 75

Tipos de edificio

Useo Residencial
Useo sanitario o docente
Useo industrial o comercial

Elementos cartográficos

	Límite de la Aglomeración
	Límites Municipales
	Límite Provincial
	Curvas de Nivel
	Carreteras Principales
	Hidrografía

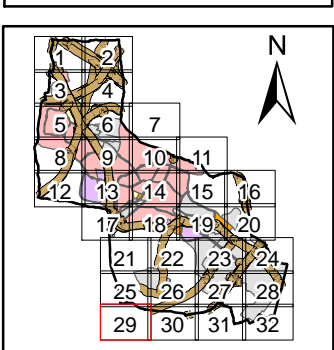



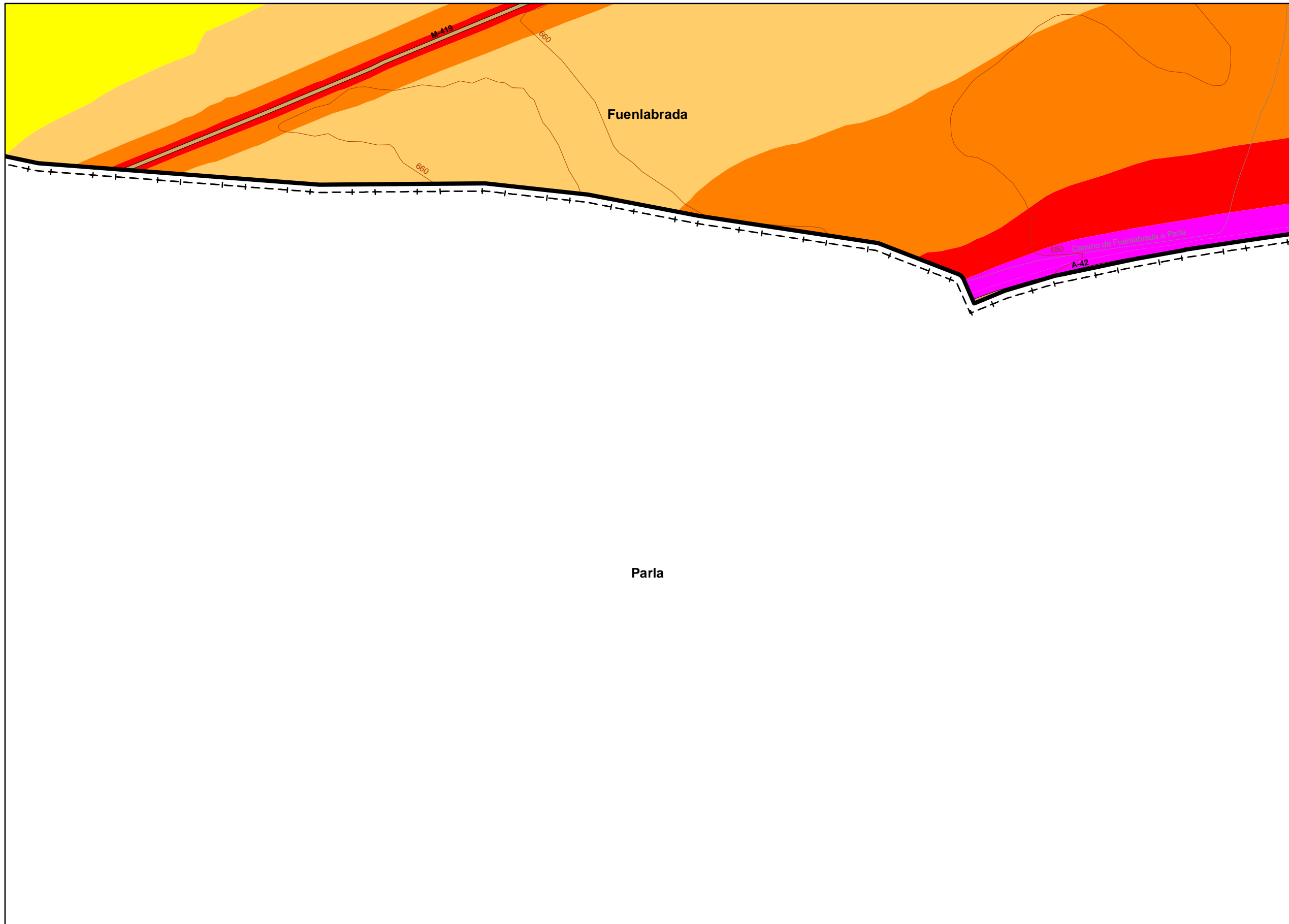

UNIDAD DE MAPA  
FUENLABRADA

Población Afectada

L <sub>den</sub> (dB(A))	Nº Personas Afectadas (Cerebreros)
<55	1359
55-60	419
60-65	148
65-70	11
70-75	1
>75	0

LEYENDA TEMÁTICA

Niveles Sonoros (dB(A))

< 55	65 - 70
55 - 60	70 - 75
60 - 65	> 75

Tipos de edificio

Useo Residencial
Useo sanitario o docente
Useo industrial o comercial

Elementos cartográficos

	Límite de la Aglomeración
	Límites Municipales
	Límite Provincial
	Curvas de Nivel
	Carreteras Principales
	Hidrografía

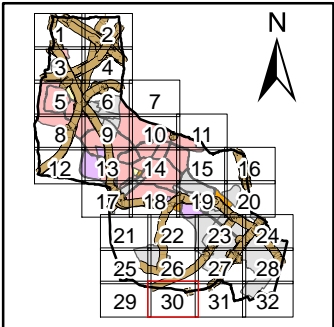

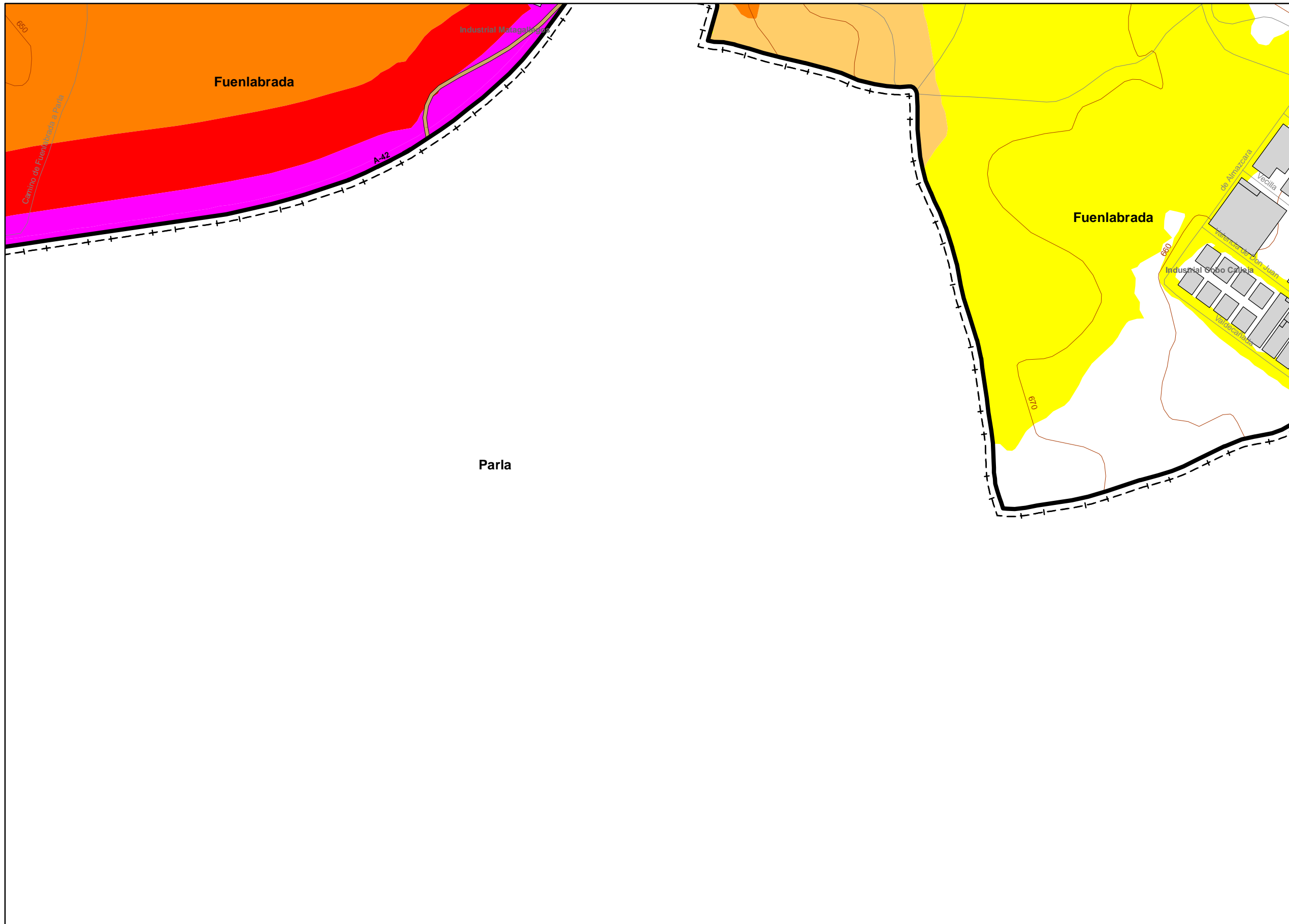

**UNIDAD DE MAPA**  
FUENLABRADA

**Población Afectada**

$L_{eq}$ (dB(A))	Nº Personas Afectadas (Criterios)
<55	1359
55-60	419
60-65	148
65-70	11
70-75	1
>75	0

**LEYENDA TEMÁTICA**

Niveles Sonoros (dB(A))

< 55	65 - 70
55 - 60	70 - 75
60 - 65	> 75

**Tipos de edificio**

	Uso Residencial
	Uso sanitario o docente
	Uso industrial o comercial

**Elementos cartográficos**

	Límite de la Aglomeración
	Límites Municipales
	Límite Provincial
	Curvas de Nivel
	Carreteras Principales
	Hidrografía

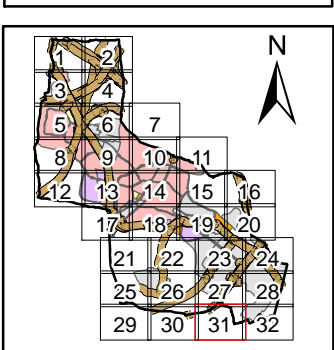



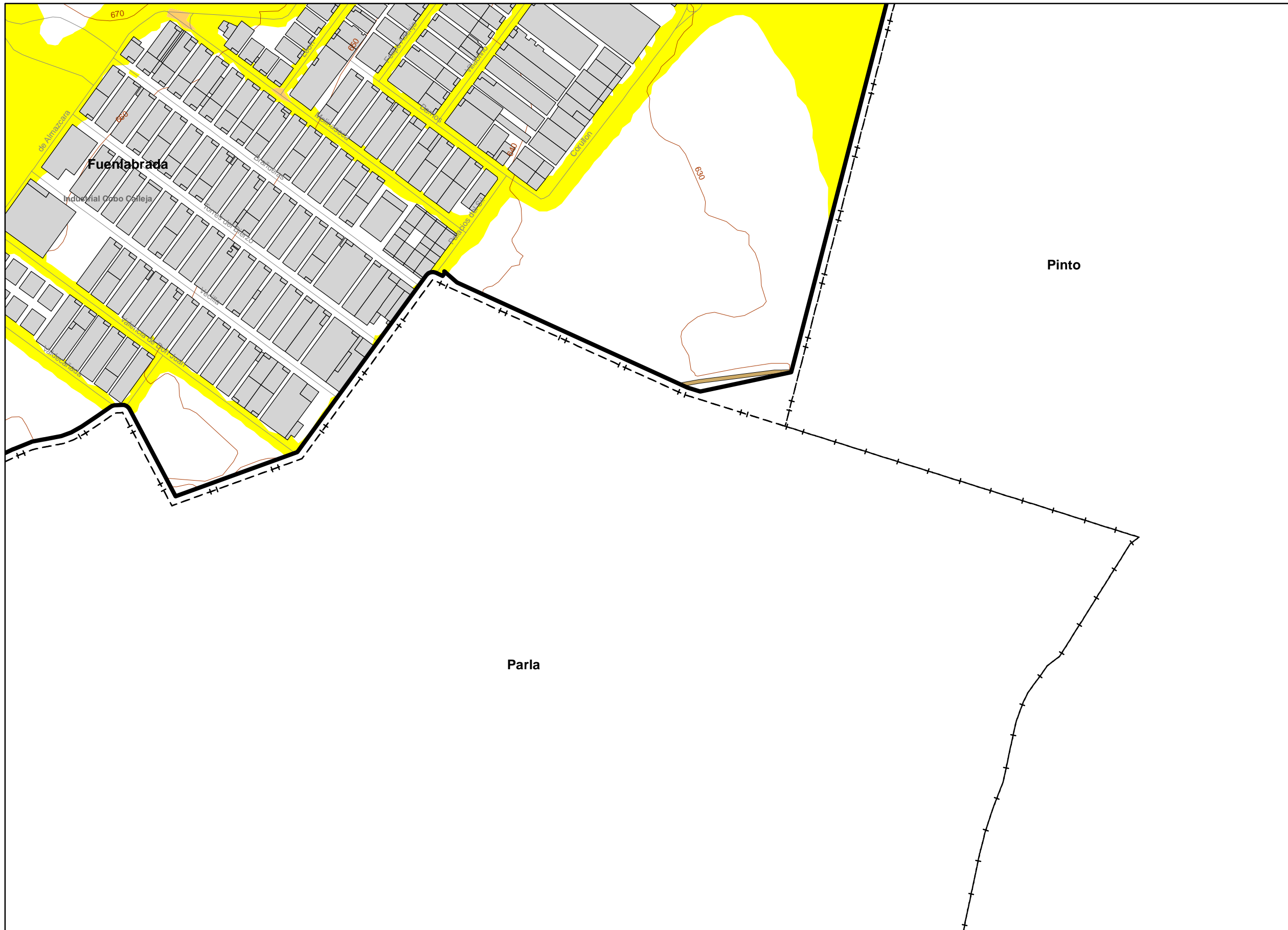

UNIDAD DE MAPA  
FUENLABRADA

Población Afectada

L <sub>den</sub> (dB(A))	Nº Personas Afectadas (Criterios)
<55	1859
55-60	419
60-65	148
65-70	11
70-75	1
>75	0

LEYENDA TEMÁTICA

Niveles Sonoros (dB(A))

< 55	65 - 70
55 - 60	70 - 75
60 - 65	> 75

Tipos de edificio

Useo Residencial
Useo sanitario o docente
Useo industrial o comercial

Elementos cartográficos

▭	Límite de la Aglomeración
⊢	Límites Municipales
⊢	Límite Provincial
—	Curvas de Nivel
—	Carreteras Principales
—	Hidrografía

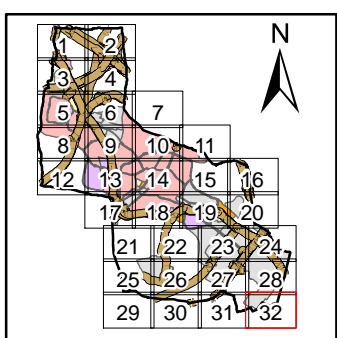

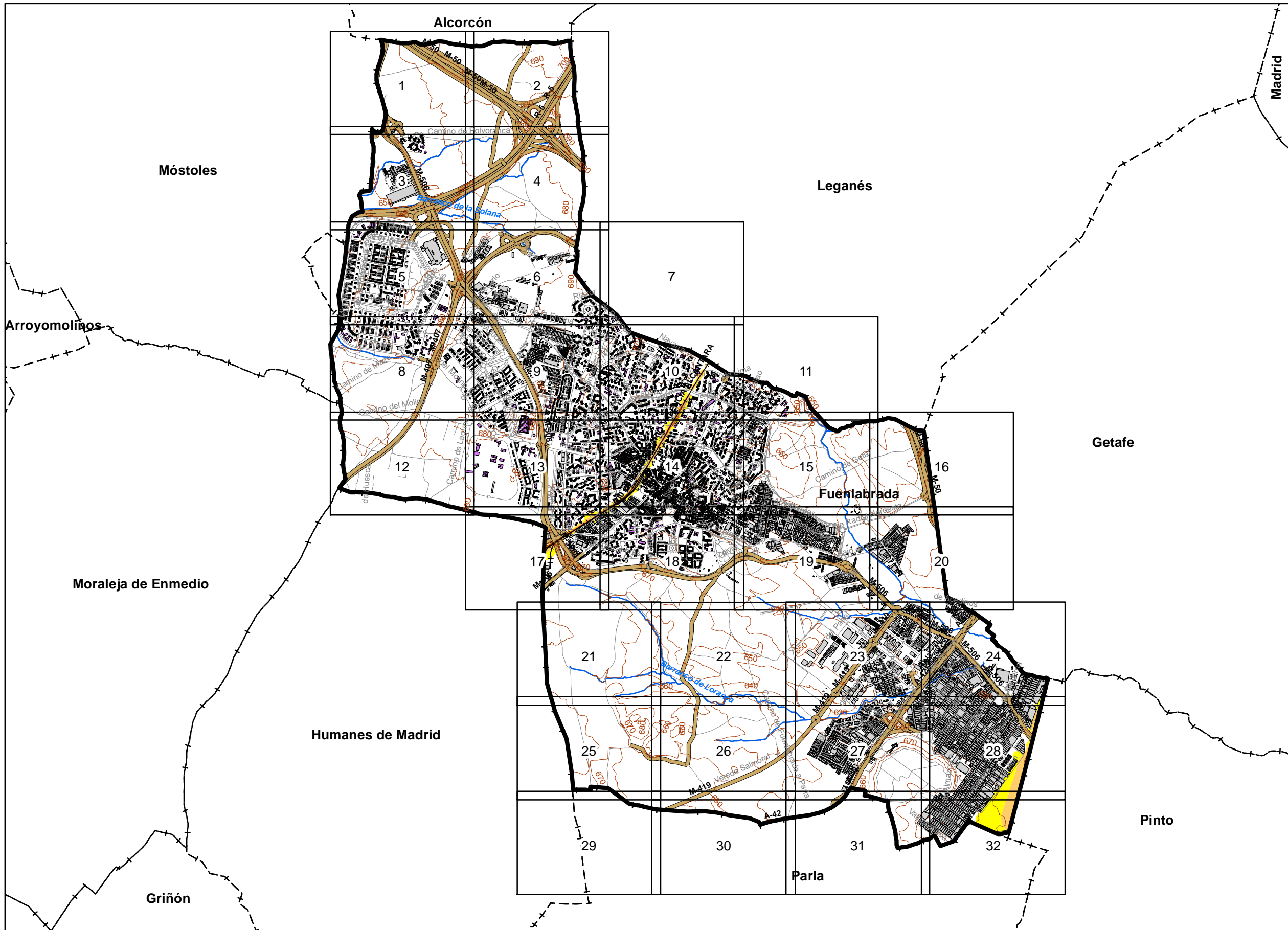

UNIDAD DE MAPA  
FUENLABRADA

Población Afectada

L <sub>eq</sub> (dBA)	Nº Personas Afectadas [Contenidos]
<55	3927
55-60	9
60-65	1
65-70	0
70-75	0
>75	0

LEYENDA TEMÁTICA

Niveles Sonoros (dBA)

< 55	65 - 70
55 - 60	70 - 75
60 - 65	> 75

Tipos de edificio

Usos Residencial
Usos sanitario o docente
Usos industrial o comercial

Elementos cartográficos

- Límite de la Aglomeración
- Límites Municipales
- Límite Provincial
- Curvas de Nivel
- Carreteras Principales
- Hidrografía

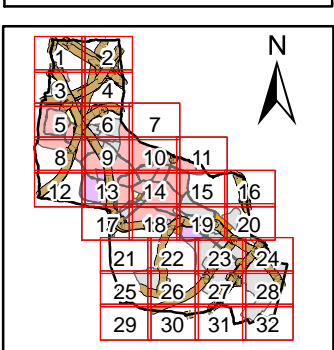



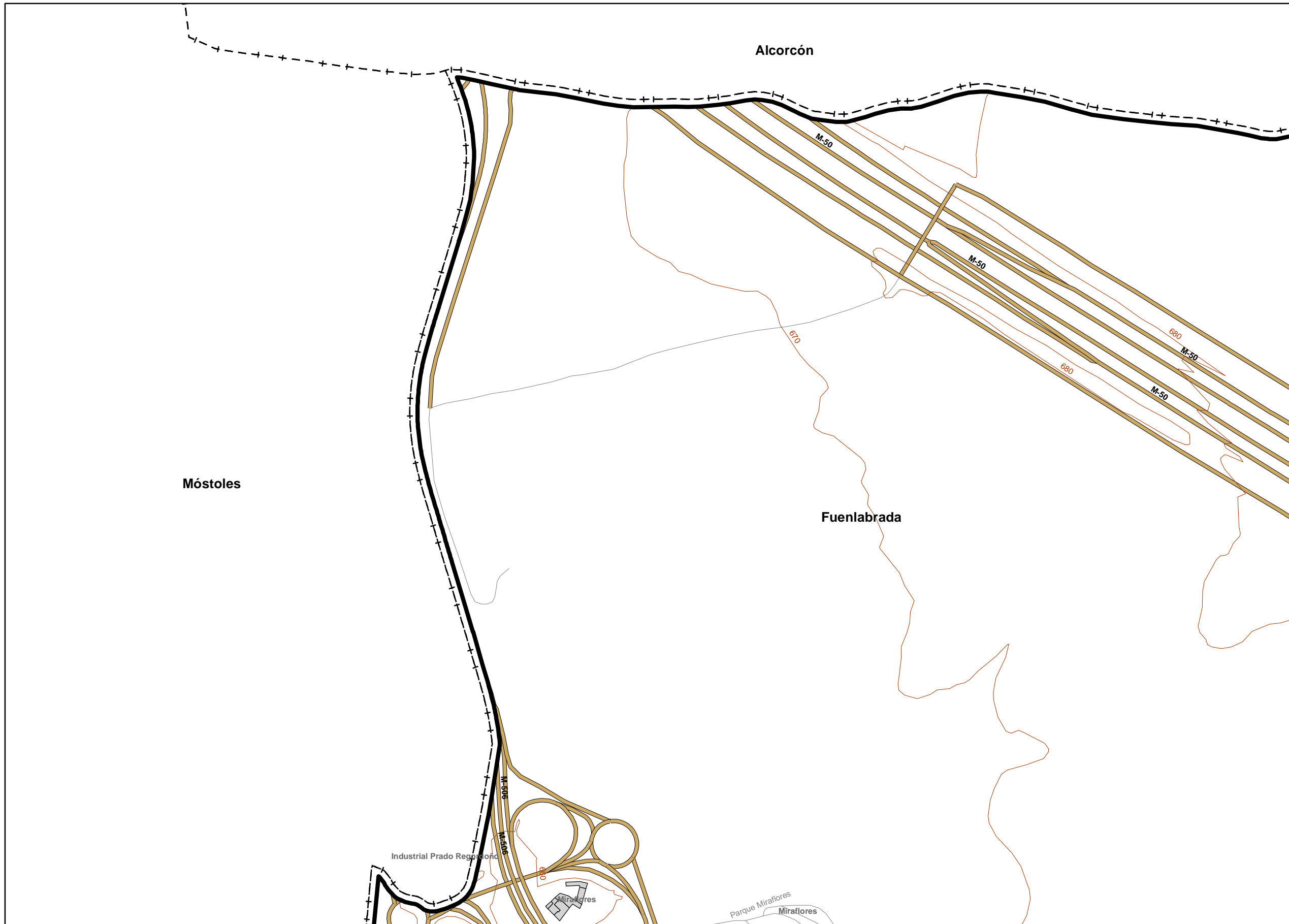

UNIDAD DE MAPA  
FUENLABRADA

Población Afectada

Lev. (dBA)	Nº Personas Afectadas (Centenas)
<55	1927
55-60	0
60-65	1
65-70	0
70-75	0
>75	0

LEYENDA TEMÁTICA

Niveles Sonoros (dBA)

< 55	65 - 70
55 - 60	70 - 75
60 - 65	> 75

Tipos de edificio

[Pink Box]	Uso Residencial
[Purple Box]	Uso sanitario o docente
[Grey Box]	Uso industrial o comercial

Elementos cartográficos

[Thick Black Line]	Límite de la Aglomeración
[Dashed Line]	Límites Municipales
[Dash-dot Line]	Límite Provincial
[Thin Brown Line]	Curvas de Nivel
[Thick Brown Line]	Carreteras Principales
[Blue Line]	Hidrografía

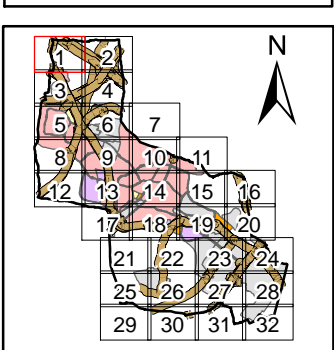

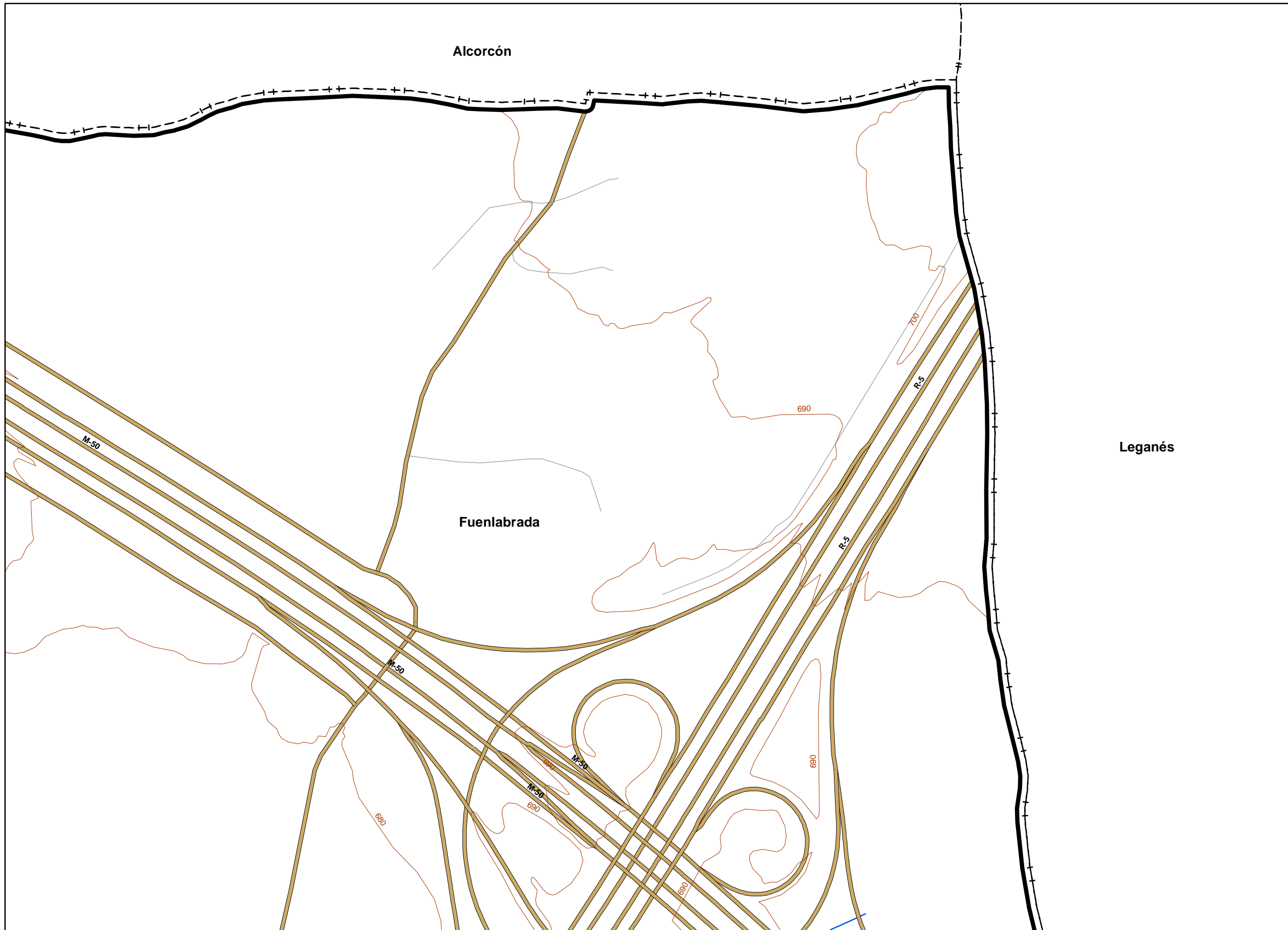

UNIDAD DE MAPA  
FUENLABRADA

Población Afectada

Leq (dB(A))	Nº Personas Afectadas (Centenas)
<55	1927
55-60	0
60-65	1
65-70	0
70-75	0
>75	0

LEYENDA TEMÁTICA

Niveles Sonoros (dB(A))

< 55	65 - 70
55 - 60	70 - 75
60 - 65	> 75

Tipos de edificio

Usos Residencial
Usos sanitario o docente
Usos industrial o comercial

Elementos cartográficos

	Límite de la Aglomeración
	Límites Municipales
	Límite Provincial
	Curvas de Nivel
	Carreteras Principales
	Hidrografía

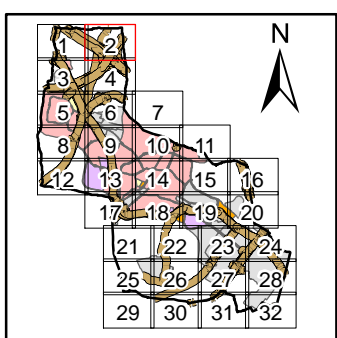



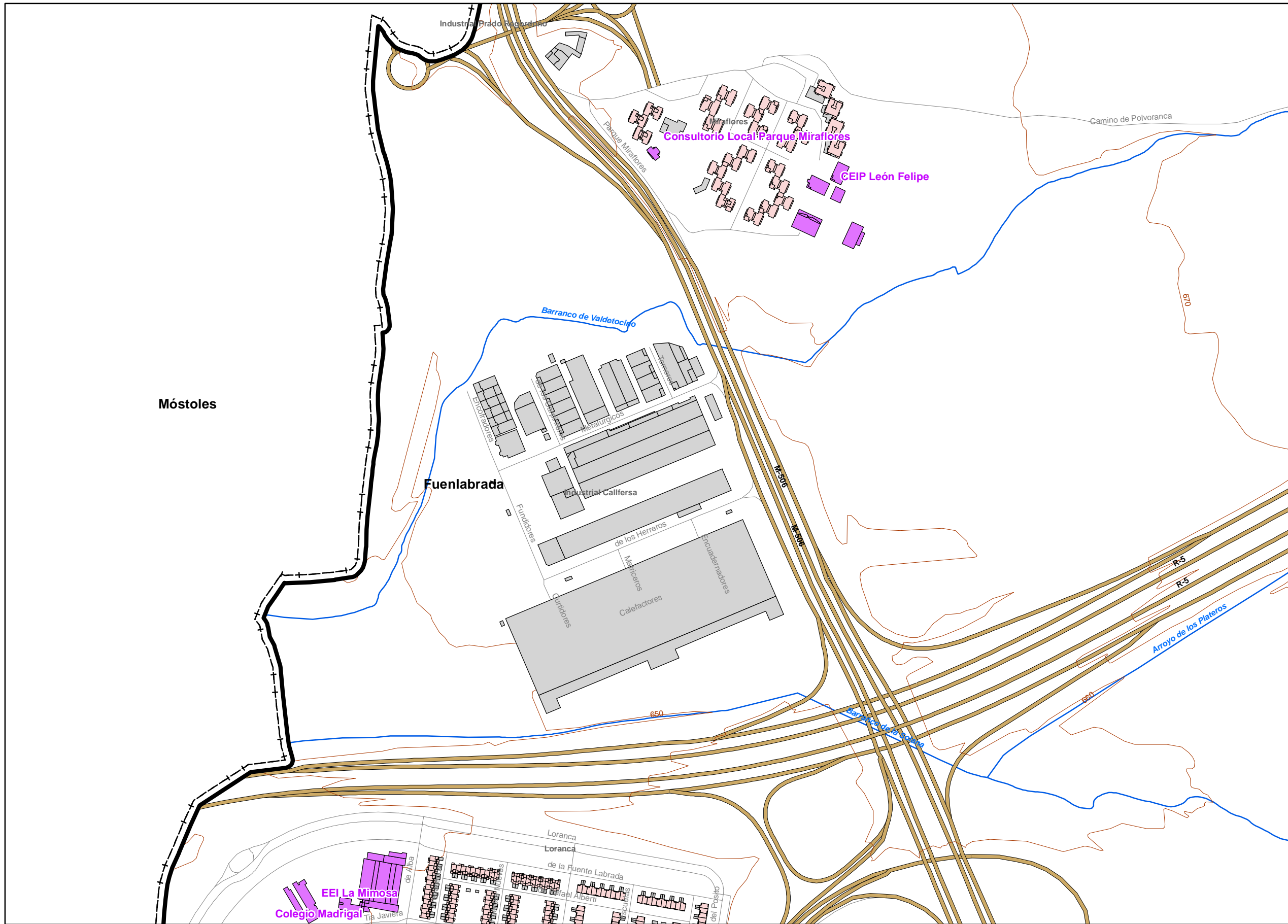

UNIDAD DE MAPA  
FUENLABRADA

Población Afectada

Leq (dBA)	Nº Personas Afectadas (Centenas)
<55	1927
55-60	0
60-65	1
65-70	0
70-75	0
>75	0

LEYENDA TEMÁTICA

Niveles Sonoros (dBA)

< 55	65 - 70
55 - 60	70 - 75
60 - 65	> 75

Tipos de edificio

	Uso Residencial
	Uso sanitario o docente
	Uso industrial o comercial

Elementos cartográficos

	Límite de la Aglomeración
	Límites Municipales
	Límite Provincial
	Curvas de Nivel
	Carreteras Principales
	Hidrografía

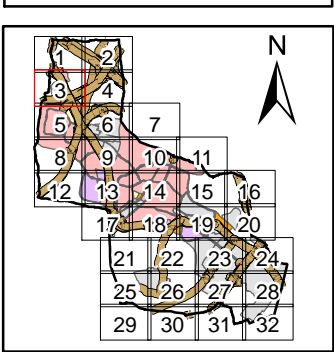

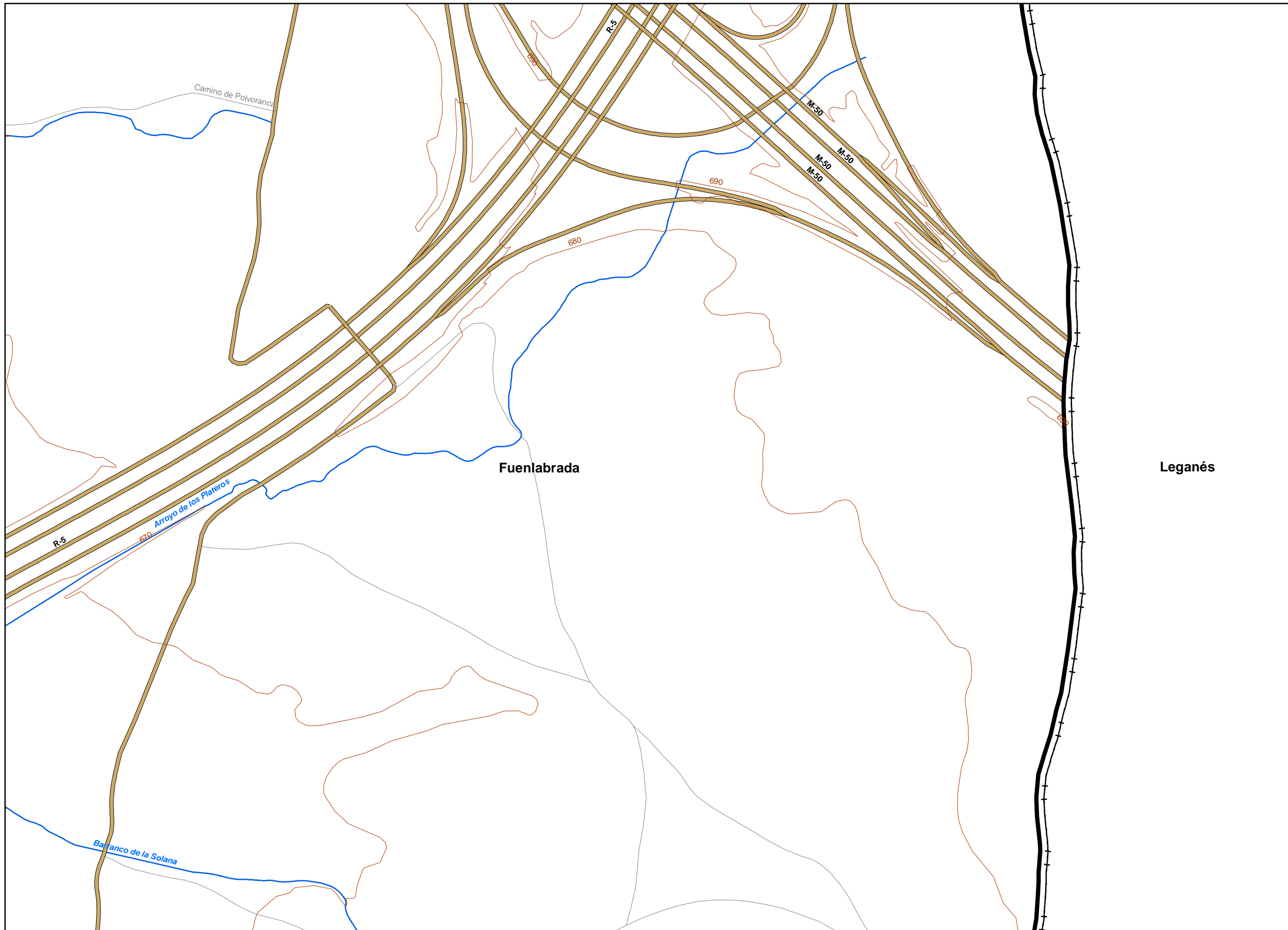

UNIDAD DE MAPA  
FUENLABRADA

Población Afectada

Leq (dBA)	Nº Personas Afectadas (Centenas)
<55	1927
55-60	0
60-65	1
65-70	0
70-75	0
>75	0

LEYENDA TEMÁTICA

Niveles Sonoros (dBA)

< 55	65 - 70
55 - 60	70 - 75
60 - 65	> 75

Tipos de edificio

	Uso Residencial
	Uso sanitario o docente
	Uso industrial o comercial

Elementos cartográficos

	Límite de la Aglomeración
	Límites Municipales
	Límite Provincial
	Curvas de Nivel
	Carreteras Principales
	Hidrografía

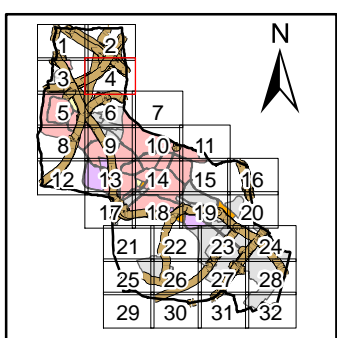



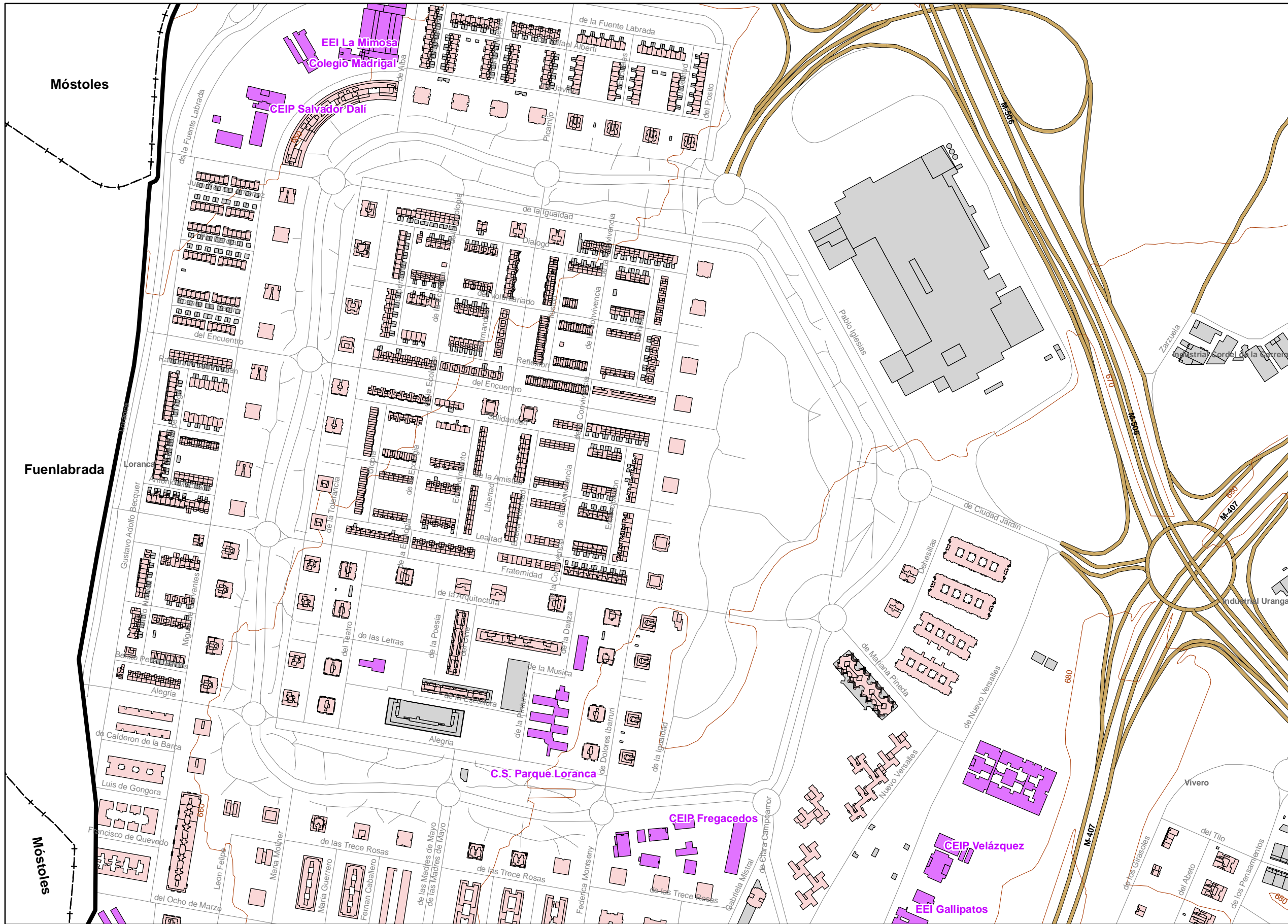

UNIDAD DE MAPA  
FUENLABRADA

Población Afectada

Lev. (dBA)	Nº Personas Afectadas (Centenas)
<55	1927
55-60	0
60-65	1
65-70	0
70-75	0
>75	0

LEYENDA TEMÁTICA

Niveles Sonoros (dBA)

< 55	65 - 70
55 - 60	70 - 75
60 - 65	> 75

Tipos de edificio

- Uso Residencial
- Uso sanitario o docente
- Uso industrial o comercial

Elementos cartográficos

- Límite de la Aglomeración
- Límites Municipales
- Límite Provincial
- Curvas de Nivel
- Carreteras Principales
- Hidrografía

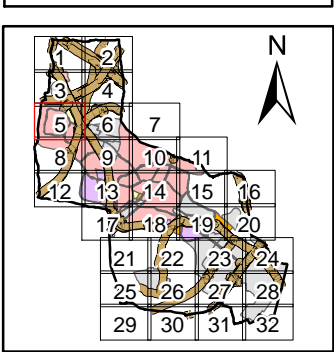



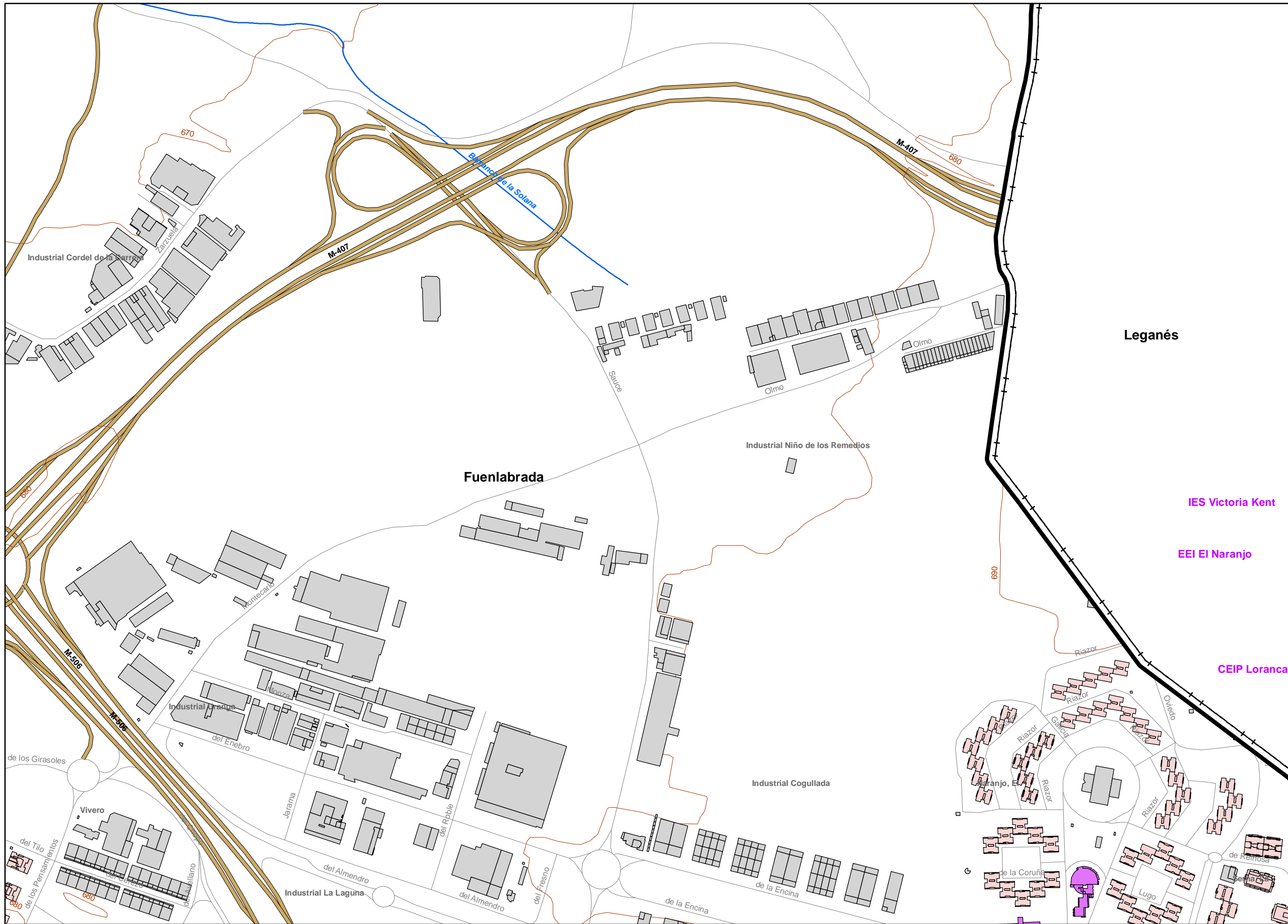

UNIDAD DE MAPA  
FUENLABRADA

Población Afectada

Lev. (dBA)	Nº Personas Afectadas (Centenas)
<55	1927
55-60	0
60-65	1
65-70	0
70-75	0
>75	0

LEYENDA TEMÁTICA

Niveles Sonoros (dBA)

< 55	65 - 70
55 - 60	70 - 75
60 - 65	> 75

Tipos de edificio

Usos Residencial
Usos sanitario o docente
Usos industrial o comercial

Elementos cartográficos

- Limite de la Aglomeración
- Limites Municipales
- Limite Provincial
- Curvas de Nivel
- Carreteras Principales
- Hidrografia

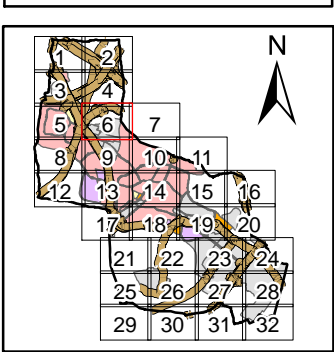



UNIDAD DE MAPA  
FUENLABRADA

Población Afectada

Leq (dBA)	Nº Personas Afectadas (Centenas)
<55	1927
55-60	0
60-65	1
65-70	0
70-75	0
>75	0

**LEYENDA TEMÁTICA**

Niveles Sonoros (dBA)

< 55	65 - 70
55 - 60	70 - 75
60 - 65	> 75

Tipos de edificio

- Uso Residencial
- Uso sanitario o docente
- Uso industrial o comercial

Elementos cartográficos

- Límite de la Aglomeración
- Límites Municipales
- Límite Provincial
- Curvas de Nivel
- Carreteras Principales
- Hidrografía

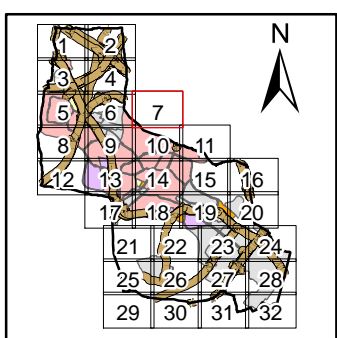

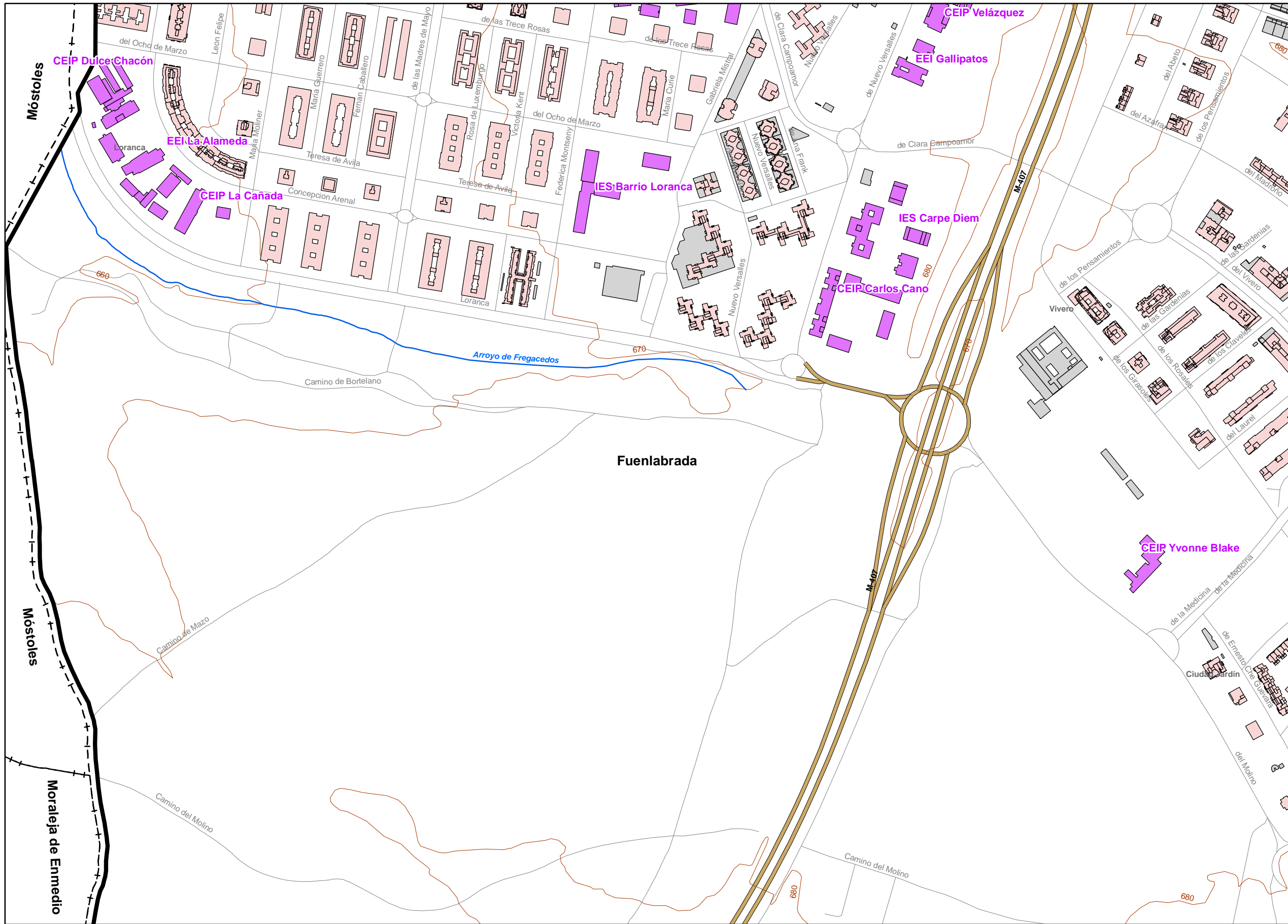

UNIDAD DE MAPA  
FUENLABRADA

Población Afectada

Lev. (dBA)	Nº Personas Afectadas (Centenas)
<55	1927
55-60	0
60-65	1
65-70	0
70-75	0
>75	0

LEYENDA TEMÁTICA

Niveles Sonoros (dBA)

< 55	65 - 70
55 - 60	70 - 75
60 - 65	> 75

Tipos de edificio

	Uso Residencial
	Uso sanitario o docente
	Uso industrial o comercial

Elementos cartográficos

	Límite de la Aglomeración
	Límites Municipales
	Límite Provincial
	Curvas de Nivel
	Carreteras Principales
	Hidrografía

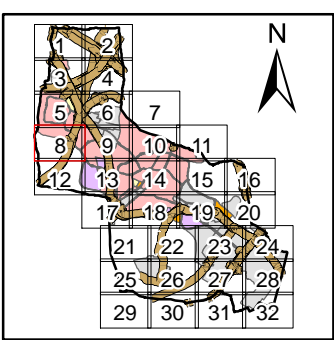





**UNIDAD DE MAPA**  
FUENLABRADA

**Población Afectada**

Lev. (dBA)	Nº Personas Afectadas (Centenas)
<55	1927
55-60	0
60-65	1
65-70	0
70-75	0
>75	0

**LEYENDA TEMÁTICA**

**Niveles Sonoros (dBA)**

< 55	65 - 70
55 - 60	70 - 75
60 - 65	> 75

**Tipos de edificio**

- Uso Residencial
- Uso sanitario o docente
- Uso industrial o comercial

**Elementos cartográficos**

- Límite de la Aglomeración
- Límites Municipales
- Límite Provincial
- Curvas de Nivel
- Carreteras Principales
- Hidrografía

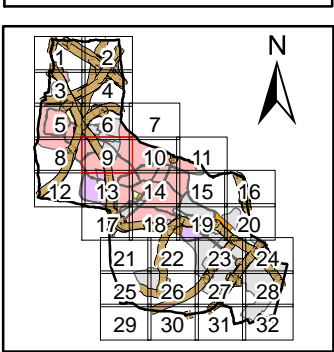



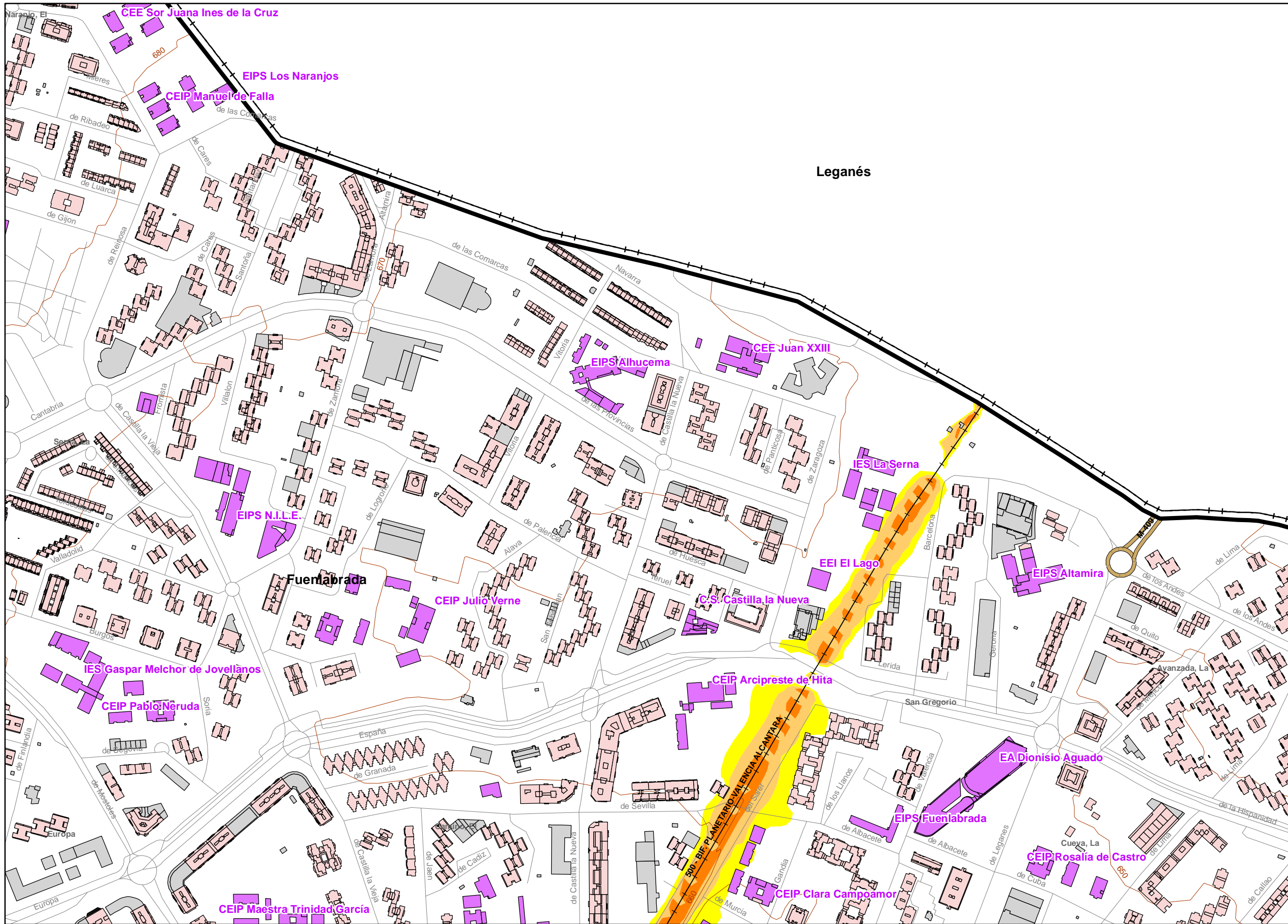

UNIDAD DE MAPA  
FUENLABRADA

Población Afectada

Niveles (dB(A))	Nº Personas Afectadas (Centenas)
<55	1927
55-60	0
60-65	1
65-70	0
70-75	0
>75	0

LEYENDA TEMÁTICA

Niveles Sonoros (dB(A))

< 55	65 - 70
55 - 60	70 - 75
60 - 65	> 75

Tipos de edificio

- Usos Residencial
- Usos sanitario o docente
- Usos industrial o comercial

Elementos cartográficos

- Límite de la Aglomeración
- Límites Municipales
- Límite Provincial
- Curvas de Nivel
- Carreteras Principales
- Hidrografía

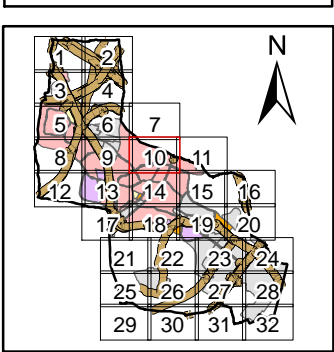

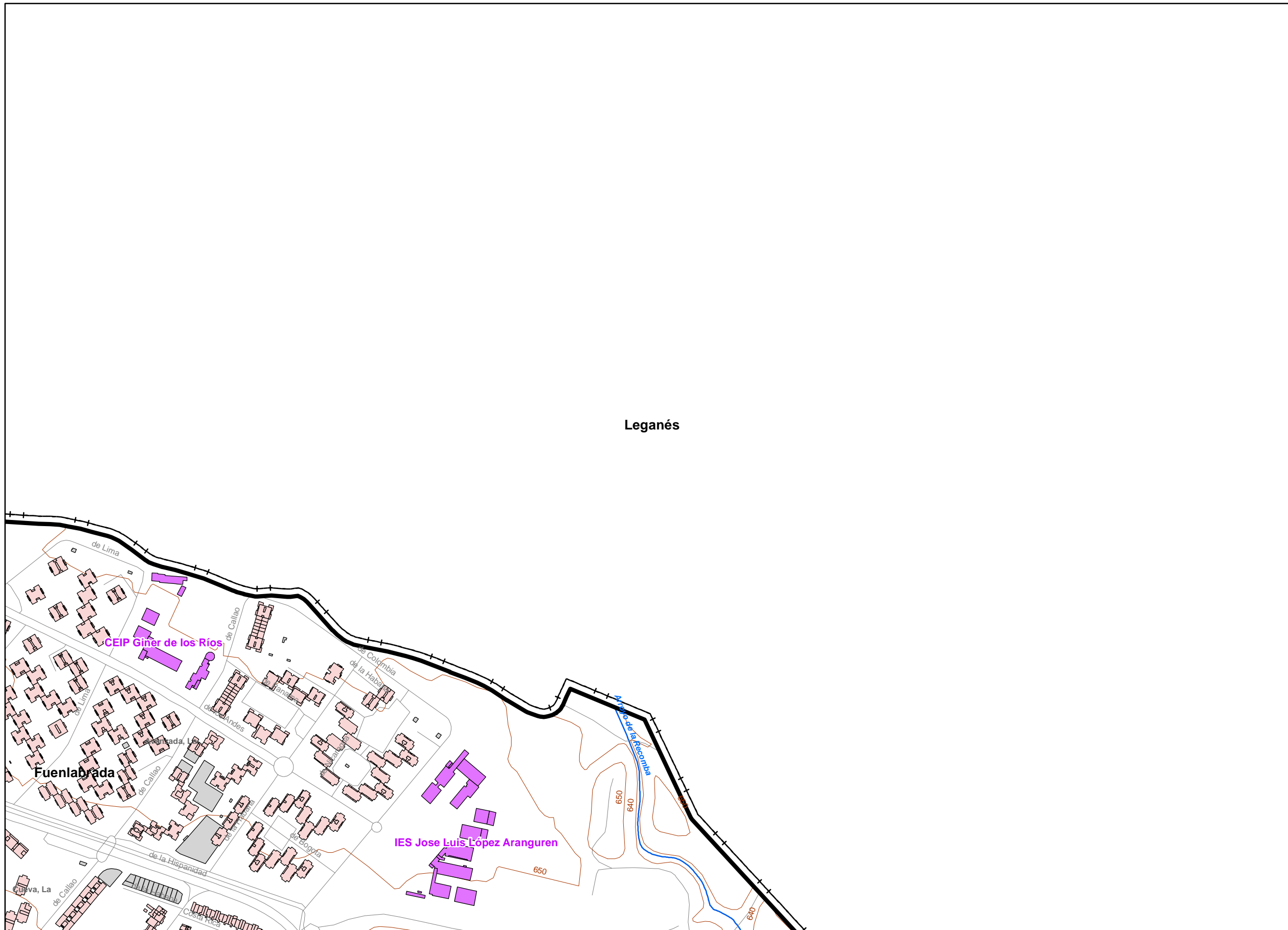

**UNIDAD DE MAPA**  
FUENLABRADA

**Población Afectada**

Leq (dBA)	Nº Personas Afectadas (Centenas)
<55	1927
55-60	0
60-65	1
65-70	0
70-75	0
>75	0

**LEYENDA TEMÁTICA**

Niveles Sonoros (dBA)

< 55	65 - 70
55 - 60	70 - 75
60 - 65	> 75

**Tipos de edificio**

[Light Pink Box]	Uso Residencial
[Purple Box]	Uso sanitario o docente
[Grey Box]	Uso industrial o comercial

**Elementos cartográficos**

[Thick Black Line]	Límite de la Aglomeración
[Dashed Line]	Límites Municipales
[Thin Black Line]	Límite Provincial
[Thin Orange Line]	Curvas de Nivel
[Thick Brown Line]	Carreteras Principales
[Blue Line]	Hidrografía

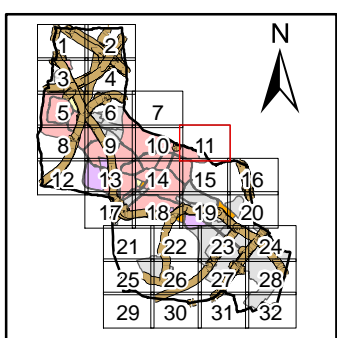



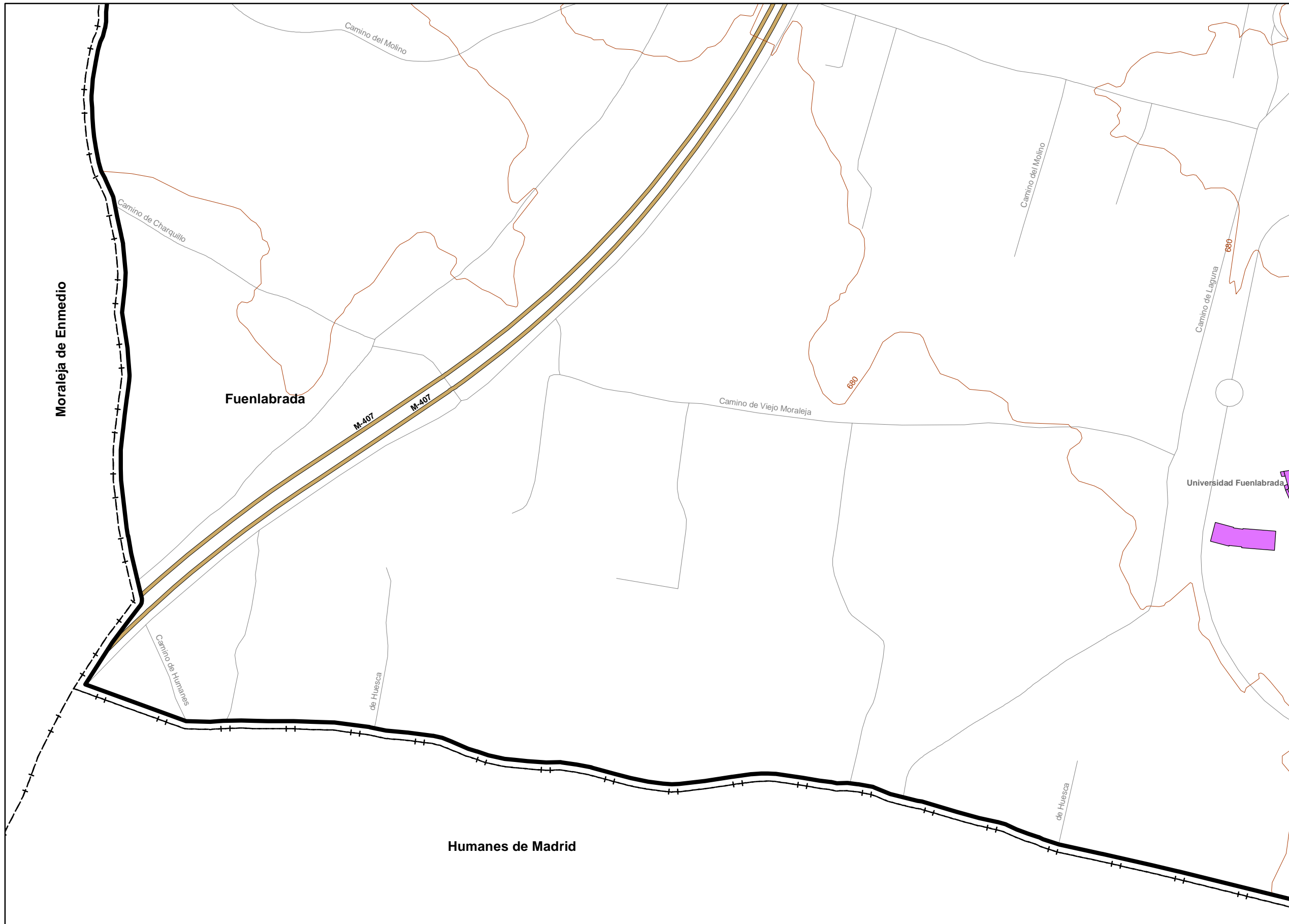

**UNIDAD DE MAPA**  
FUENLABRADA

**Población Afectada**

Leq (dBA)	Nº Personas Afectadas (Centenas)
<55	1927
55-60	0
60-65	1
65-70	0
70-75	0
>75	0

**LEYENDA TEMÁTICA**

**Niveles Sonoros (dBA)**

< 55	65 - 70
55 - 60	70 - 75
60 - 65	> 75

**Tipos de edificio**

Useo Residencial
Useo sanitario o docente
Useo industrial o comercial

**Elementos cartográficos**

	Límite de la Aglomeración
	Límites Municipales
	Límite Provincial
	Curvas de Nivel
	Carreteras Principales
	Hidrografía

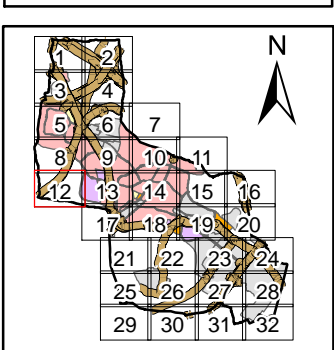

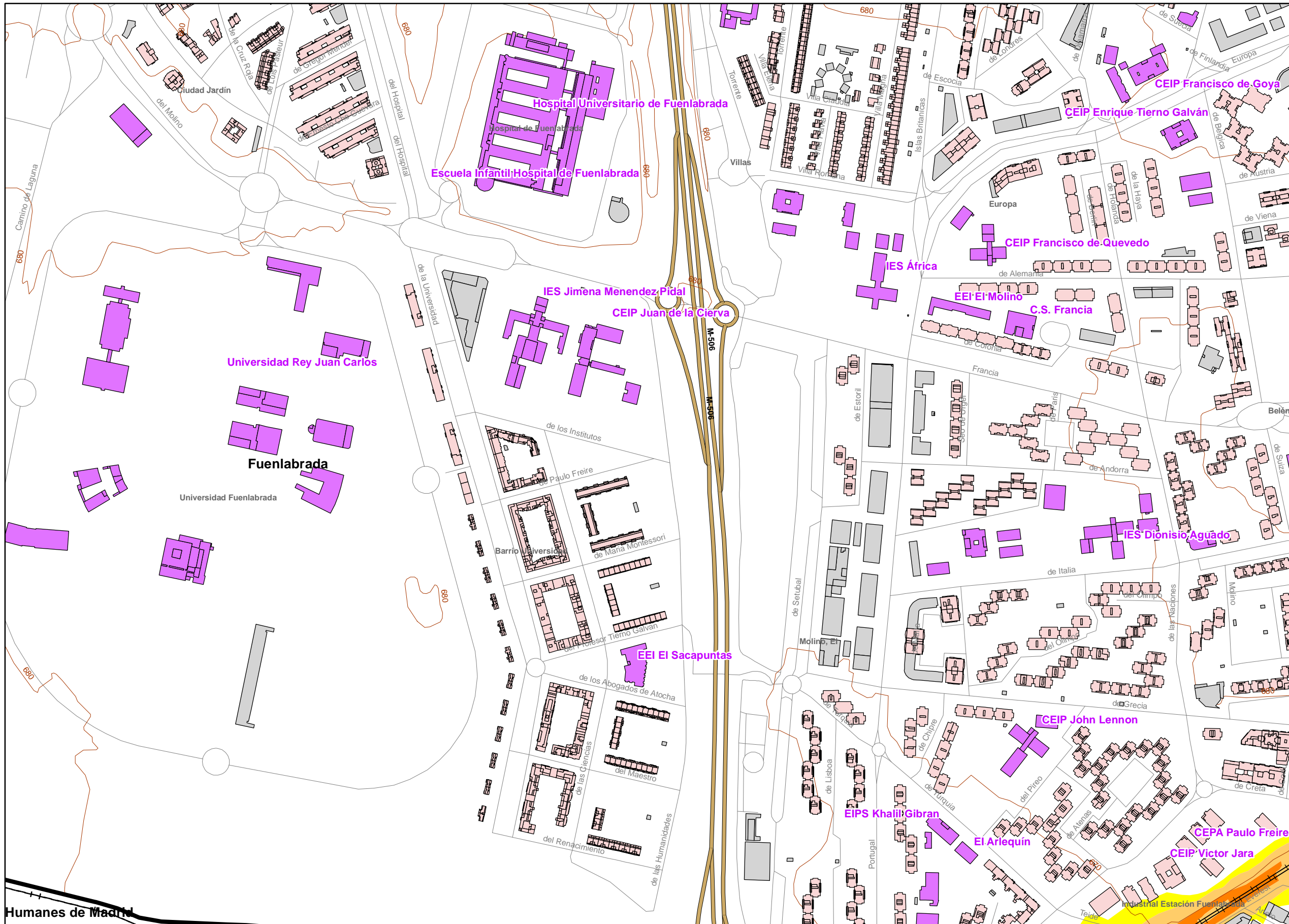

UNIDAD DE MAPA  
FUENLABRADA

Población Afectada

Lev. (dBA)	Nº Personas Afectadas (Centenas)
<55	1927
55-60	0
60-65	1
65-70	0
70-75	0
>75	0

LEYENDA TEMÁTICA

Niveles Sonoros (dBA)

< 55	65 - 70
55 - 60	70 - 75
60 - 65	> 75

Tipos de edificio

- Usos Residencial
- Usos sanitario o docente
- Usos industrial o comercial

Elementos cartográficos

- Límite de la Aglomeración
- Límites Municipales
- Límite Provincial
- Curvas de Nivel
- Carreteras Principales
- Hidrografía

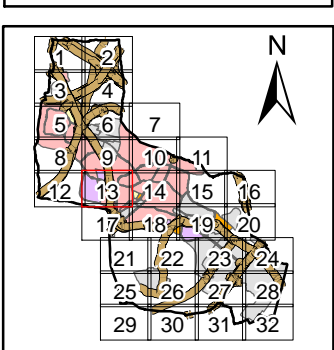





UNIDAD DE MAPA  
FUENLABRADA

Población Afectada

Lev. (dBA)	Nº Personas Afectadas (Centenas)
<55	1927
55-60	0
60-65	1
65-70	0
70-75	0
>75	0

LEYENDA TEMÁTICA

Niveles Sonoros (dBA)

< 55	65 - 70
55 - 60	70 - 75
60 - 65	> 75

Tipos de edificio

- Usos Residencial
- Usos sanitario o docente
- Usos industrial o comercial

Elementos cartográficos

- Límite de la Aglomeración
- Límites Municipales
- Límite Provincial
- Curvas de Nivel
- Carreteras Principales
- Hidrografía

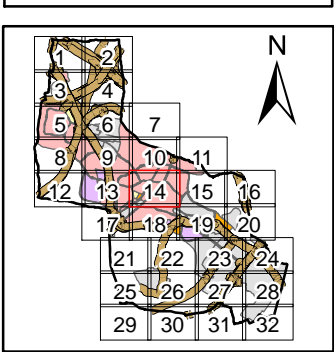



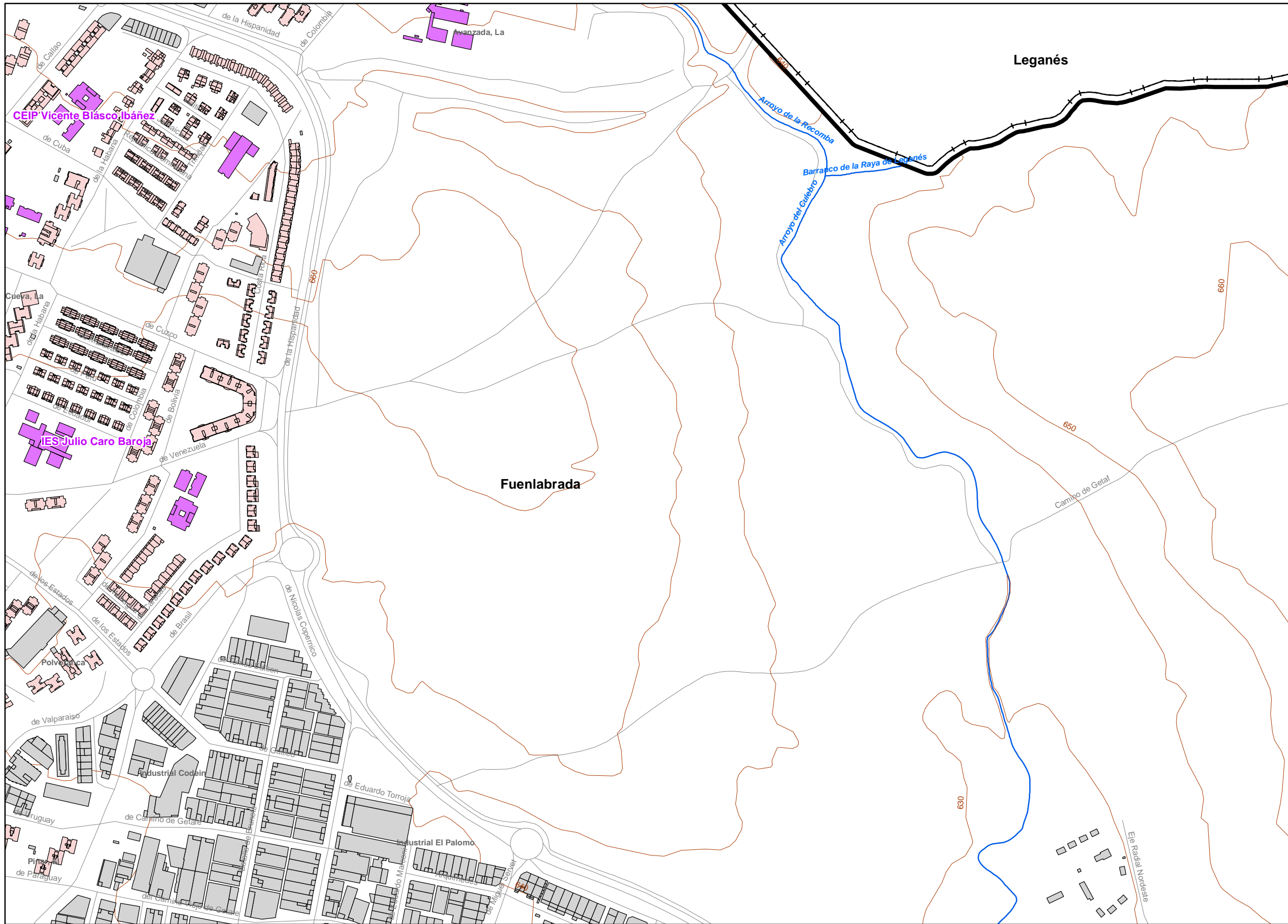

UNIDAD DE MAPA  
FUENLABRADA

Población Afectada

Leq (dBA)	Nº Personas Afectadas (Centenas)
<55	1927
55-60	0
60-65	1
65-70	0
70-75	0
>75	0

LEYENDA TEMÁTICA

Niveles Sonoros (dBA)

< 55	65 - 70
55 - 60	70 - 75
60 - 65	> 75

Tipos de edificio

Usos Residencial
Usos sanitario o docente
Usos industrial o comercial

Elementos cartográficos

Limite de la Aglomeración
Limites Municipales
Limite Provincial
Curvas de Nivel
Carreteras Principales
Hidrografia

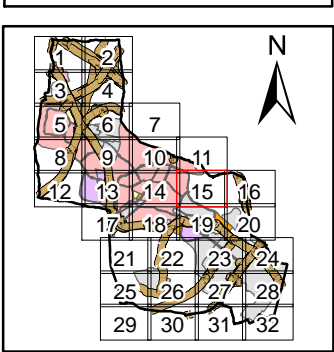



UNIDAD DE MAPA  
FUENLABRADA

Población Afectada

Leq (dBA)	Nº Personas Afectadas (Centenas)
<55	1927
55-60	0
60-65	1
65-70	0
70-75	0
>75	0

LEYENDA TEMÁTICA

Niveles Sonoros (dBA)

< 55	65 - 70
55 - 60	70 - 75
60 - 65	> 75

Tipos de edificio

Usos Residencial
Usos sanitario o docente
Usos industrial o comercial

Elementos cartográficos

Limites de la Aglomeración
Limites Municipales
Limite Provincial
Curvas de Nivel
Carreteras Principales
Hidrografia

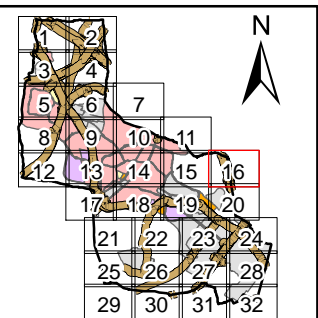

MAPAS ESTRATÉGICOS DE RUIDO  
FUENLABRADA

EL INGENIERO DIRECTOR DEL ESTUDIO  
D. Santiago Núñez Gutiérrez

CONSULTOR  
**d-nota**

AUTOR DEL ESTUDIO  
D. Antonio Rubén Rodríguez García

ESCALAS 1:5.000  
0 20 40 80 120 160 Meters  
UNE A3 ORIGINALES

TÍTULO COMPLEMENTARIO  
FUENLABRADA - COMUNIDAD DE MADRID

CLAVE  
Ag\_MAD\_Fuenlabrada\_38\_F\_Ld

Nº PLANO 1  
HOJA 16 DE 32

FECHA 2022  
Nº DE PÁGINAS 32

DESIGNACIÓN  
NIVELES SONOROS FERROVIARIOS  
NIVELES DÍA - Ld

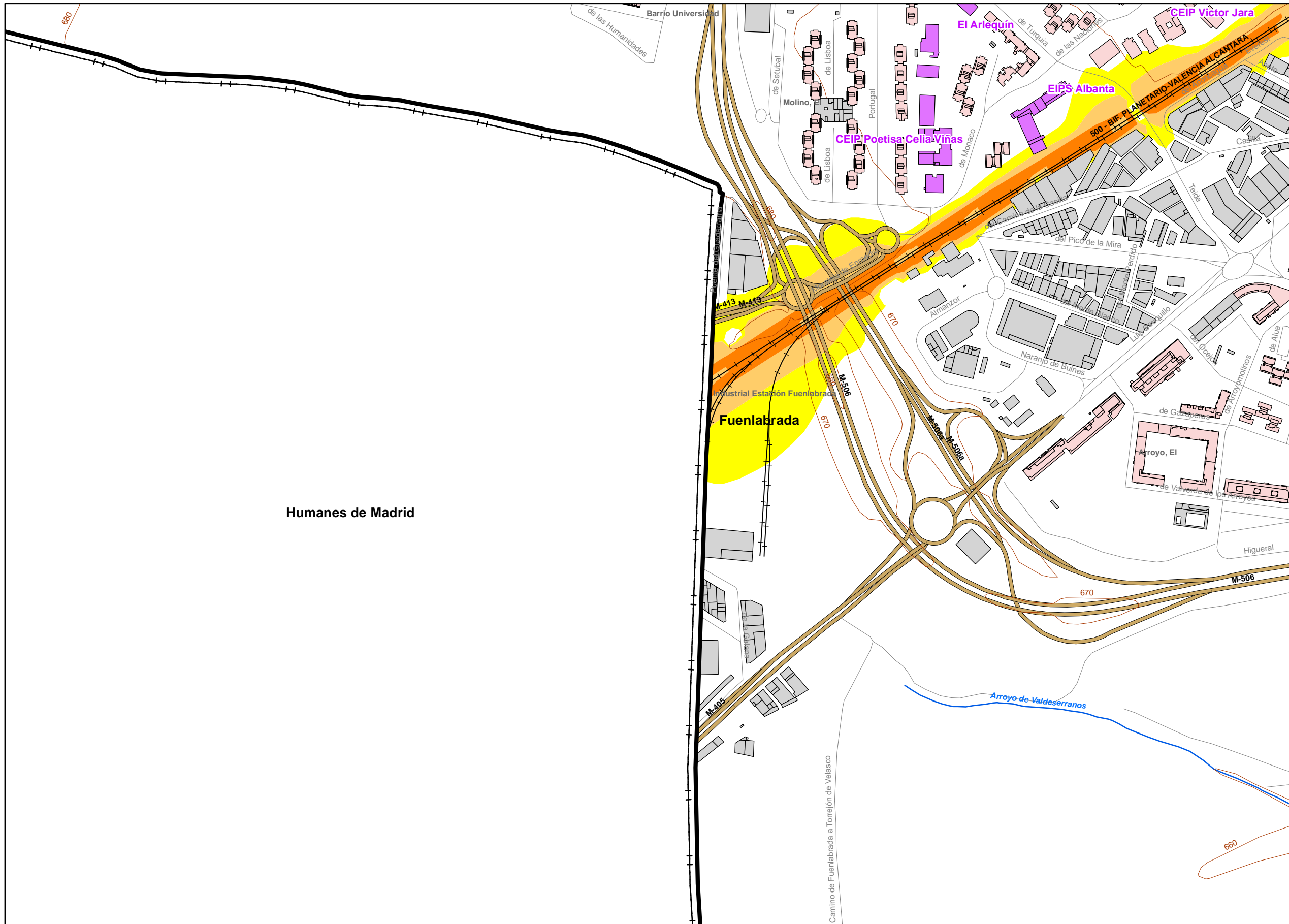

UNIDAD DE MAPA  
FUENLABRADA

Población Afectada

Leq (dB)	Nº Personas Afectadas (Centenas)
<55	1927
55-60	0
60-65	1
65-70	0
70-75	0
>75	0

LEYENDA TEMÁTICA

Niveles Sonoros (dB)

< 55	65 - 70
55 - 60	70 - 75
60 - 65	> 75

Tipos de edificio

	Uso Residencial
	Uso sanitario o docente
	Uso industrial o comercial

Elementos cartográficos

	Límite de la Aglomeración
	Límites Municipales
	Límite Provincial
	Curvas de Nivel
	Carreteras Principales
	Hidrografía

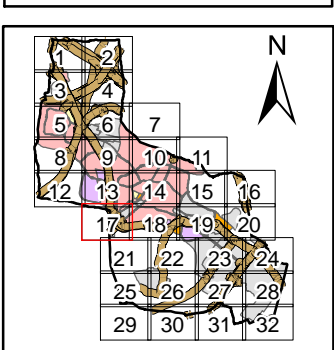



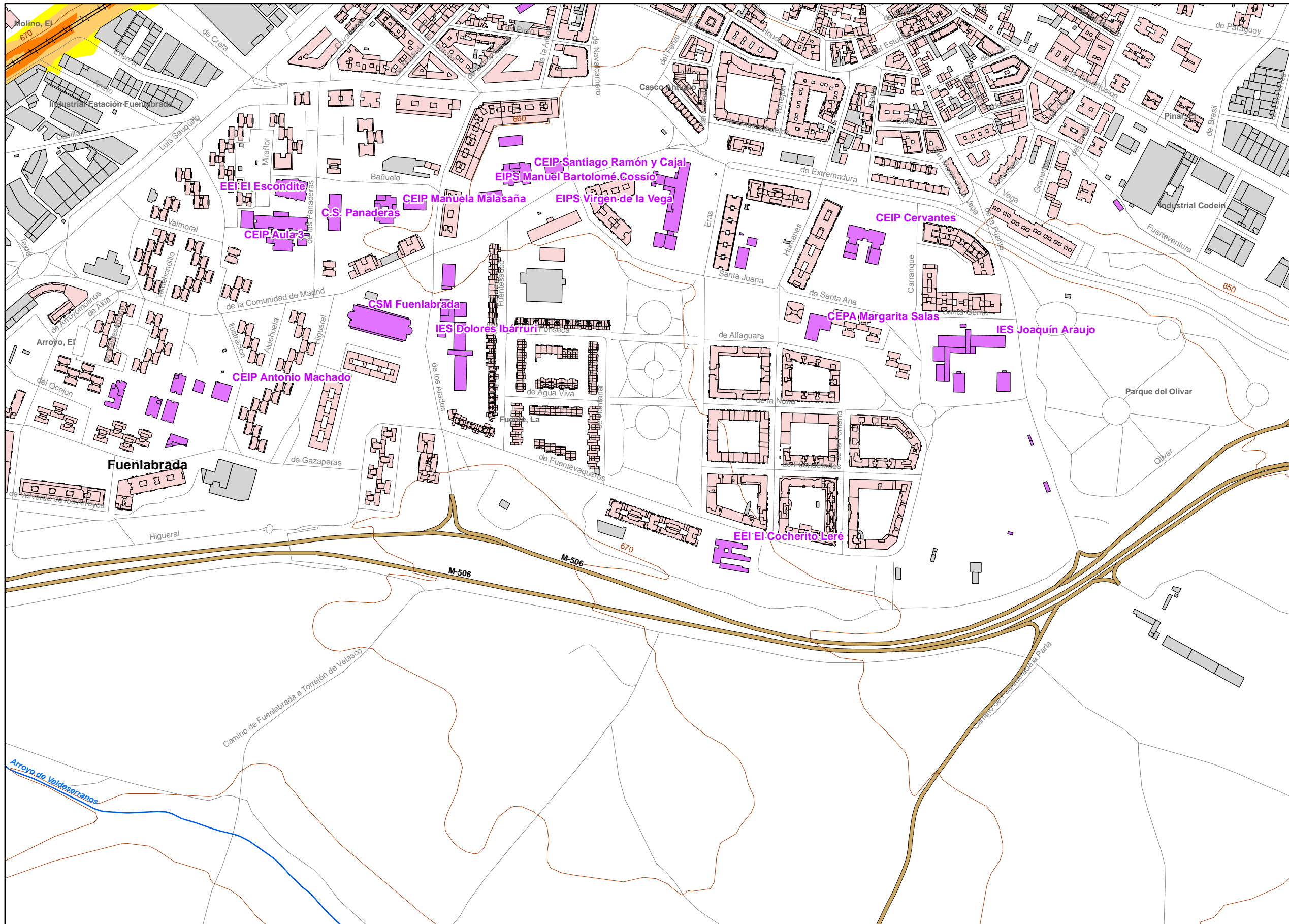

UNIDAD DE MAPA  
FUENLABRADA

Población Afectada

Niveles (dBA)	Nº Personas Afectadas (Centenas)
<55	1927
55-60	0
60-65	1
65-70	0
70-75	0
>75	0

LEYENDA TEMÁTICA

Niveles Sonoros (dBA)

< 55	65 - 70
55 - 60	70 - 75
60 - 65	> 75

Tipos de edificio

	Uso Residencial
	Uso sanitario o docente
	Uso industrial o comercial

Elementos cartográficos

	Límite de la Aglomeración
	Límites Municipales
	Límite Provincial
	Curvas de Nivel
	Carreteras Principales
	Hidrografía

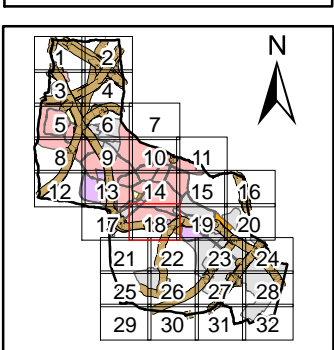

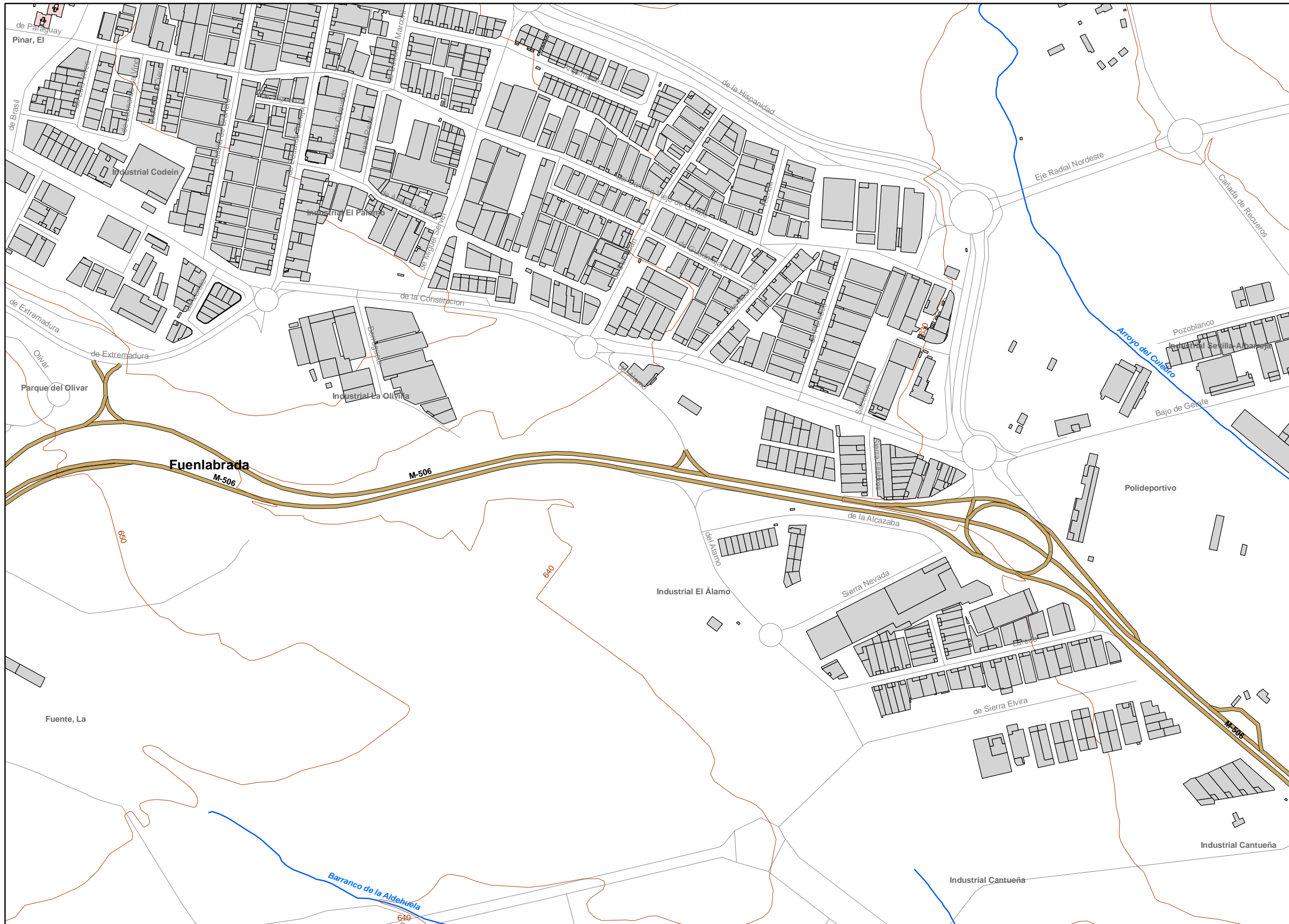

**UNIDAD DE MAPA**  
FUENLABRADA

**Población Afectada**

Lev. (dBA)	Nº Personas Afectadas (Centenas)
<55	1927
55-60	0
60-65	1
65-70	0
70-75	0
>75	0

**LEYENDA TEMÁTICA**

**Niveles Sonoros (dBA)**

< 55	65 - 70
55 - 60	70 - 75
60 - 65	> 75

**Tipos de edificio**

- Uso Residencial
- Uso sanitario o docente
- Uso industrial o comercial

**Elementos cartográficos**

- Límite de la Aglomeración
- Límites Municipales
- Límite Provincial
- Curvas de Nivel
- Carreteras Principales
- Hidrografía

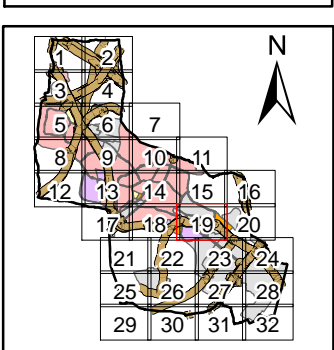



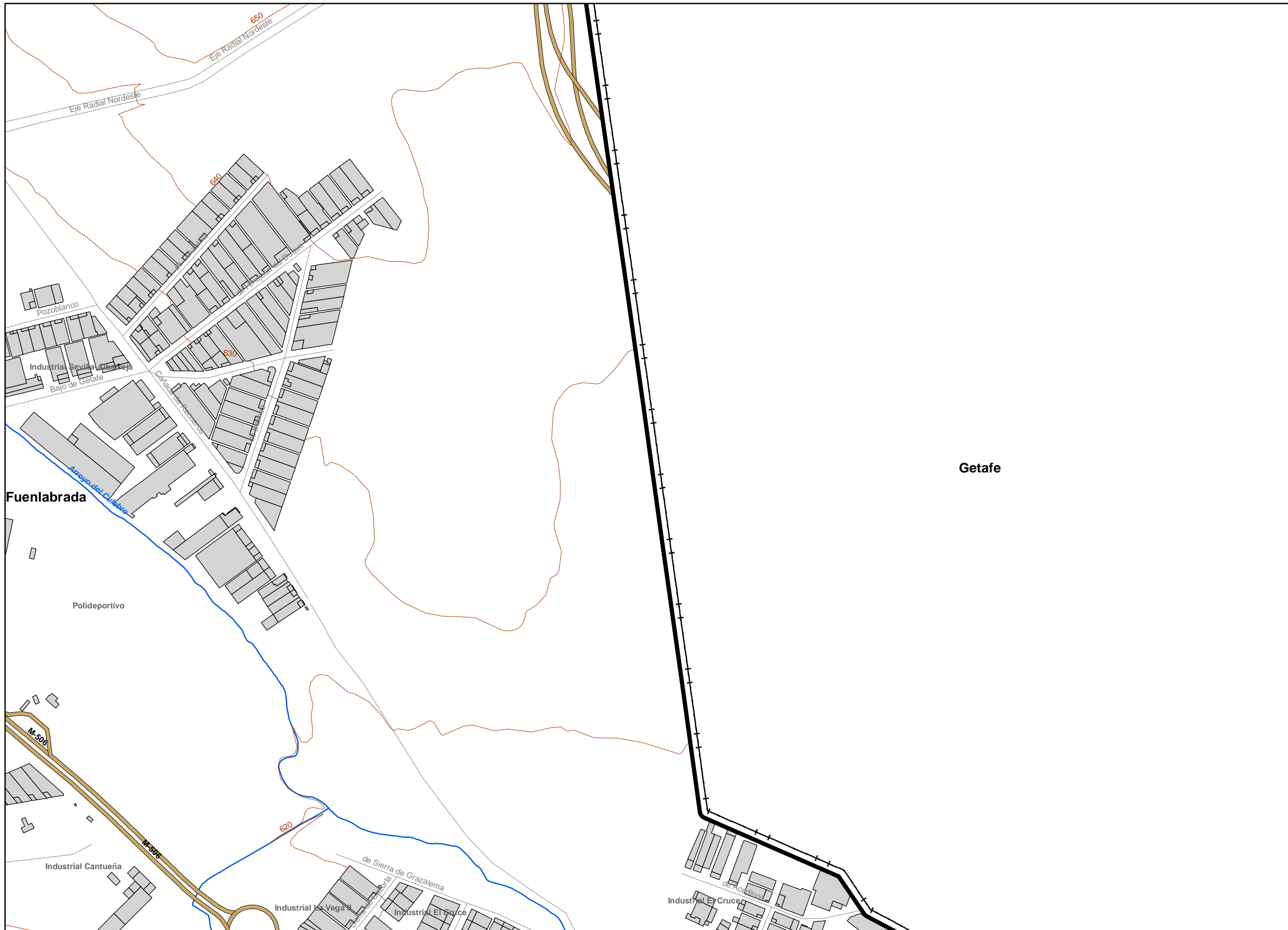

UNIDAD DE MAPA  
FUENLABRADA

Población Afectada

Leq (dBA)	Nº Personas Afectadas (Centenas)
<55	1927
55-60	0
60-65	1
65-70	0
70-75	0
>75	0

LEYENDA TEMÁTICA

Niveles Sonoros (dBA)

< 55	65 - 70
55 - 60	70 - 75
60 - 65	> 75

Tipos de edificio

- Uso Residencial
- Uso sanitario o docente
- Uso industrial o comercial

Elementos cartográficos

- Límite de la Aglomeración
- Límites Municipales
- Límite Provincial
- Curvas de Nivel
- Carreteras Principales
- Hidrografía

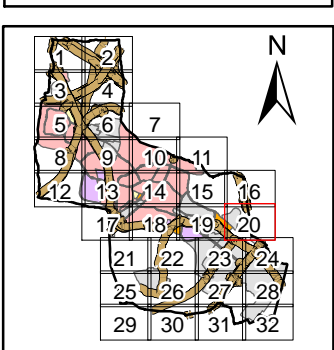



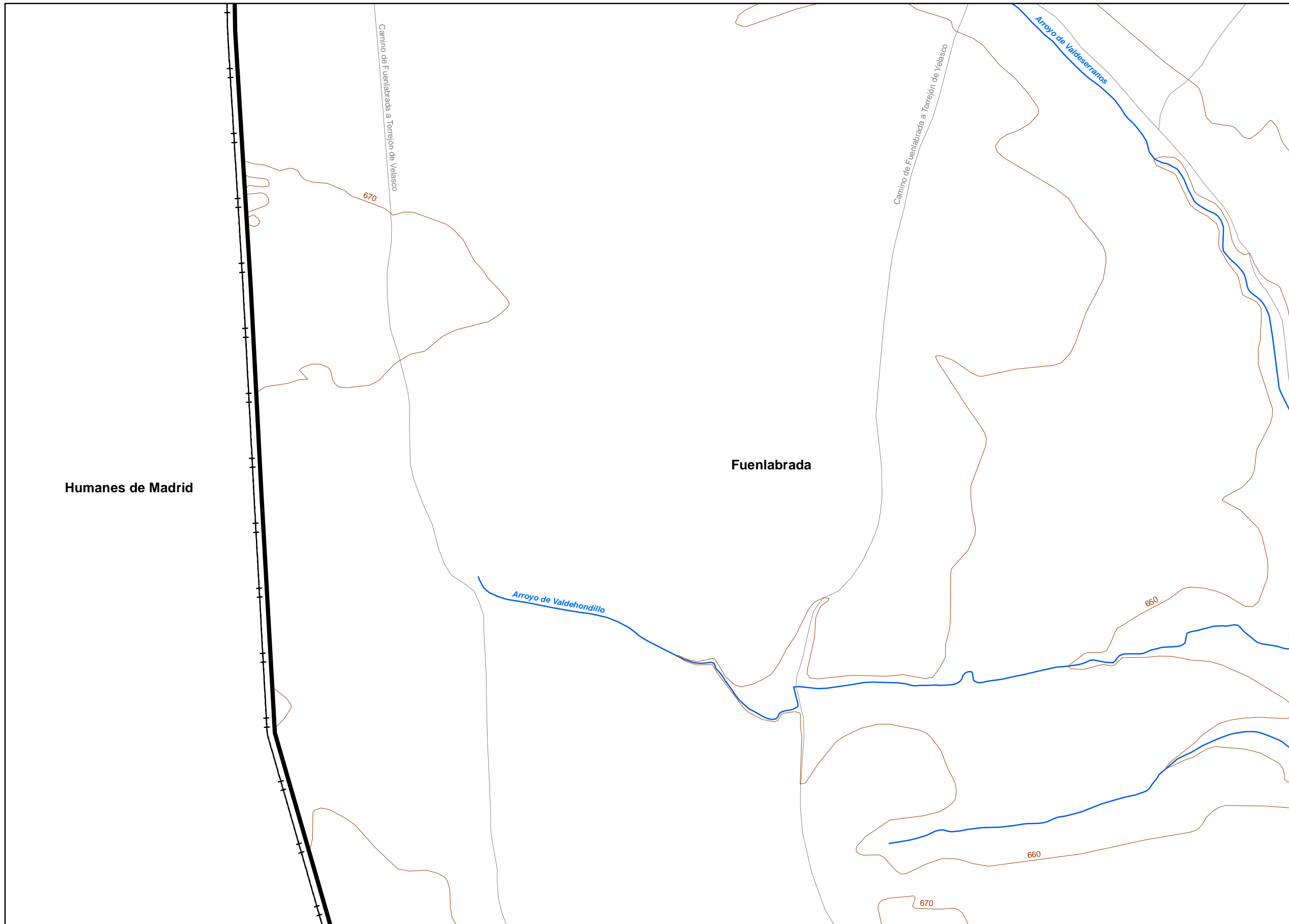

**UNIDAD DE MAPA**  
FUENLABRADA

**Población Afectada**

Leq (dBA)	Nº Personas Afectadas (Centenas)
<55	1927
55-60	0
60-65	1
65-70	0
70-75	0
>75	0

**LEYENDA TEMÁTICA**

**Niveles Sonoros (dBA)**

< 55	65 - 70
55 - 60	70 - 75
60 - 65	> 75

**Tipos de edificio**

Usos Residencial
Usos sanitario o docente
Usos industrial o comercial

**Elementos cartográficos**

Limite de la Aglomeración
Limites Municipales
Limite Provincial
Curvas de Nivel
Carreteras Principales
Hidrografia

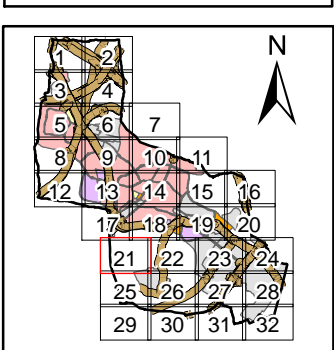

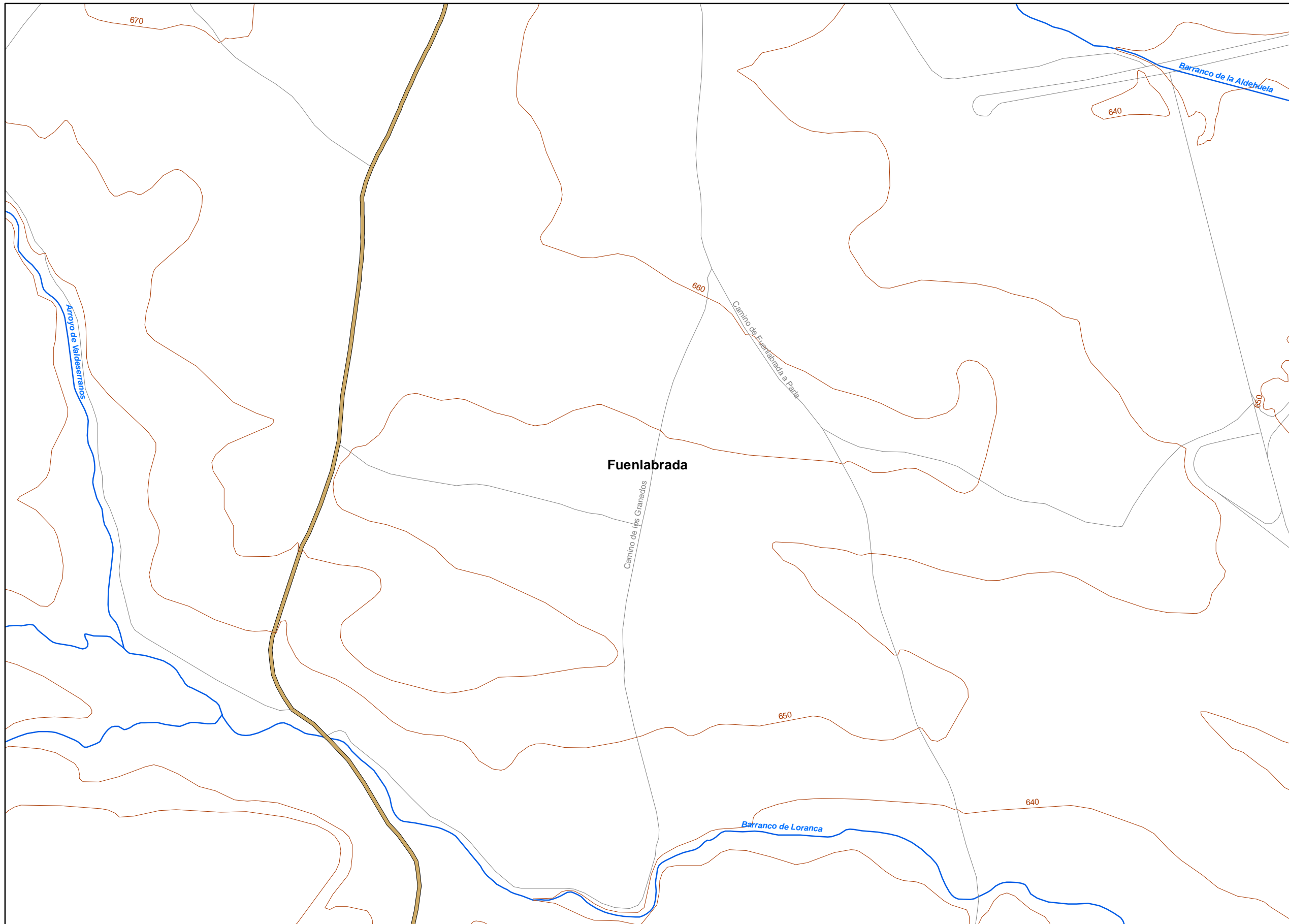

**UNIDAD DE MAPA**  
FUENLABRADA

**Población Afectada**

Leq (dBA)	Nº Personas Afectadas (Centenas)
<55	1927
55-60	0
60-65	1
65-70	0
70-75	0
>75	0

**LEYENDA TEMÁTICA**

Niveles Sonoros (dBA)

< 55	65 - 70
55 - 60	70 - 75
60 - 65	> 75

**Tipos de edificio**

Usos Residencial
Usos sanitario o docente
Usos industrial o comercial

**Elementos cartográficos**

Limite de la Aglomeración
Limites Municipales
Limite Provincial
Curvas de Nivel
Carreteras Principales
Hidrografia

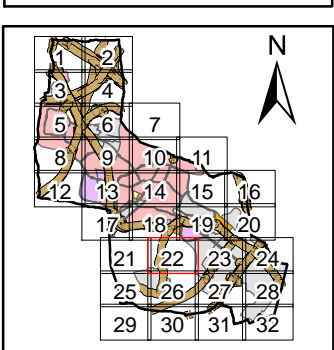



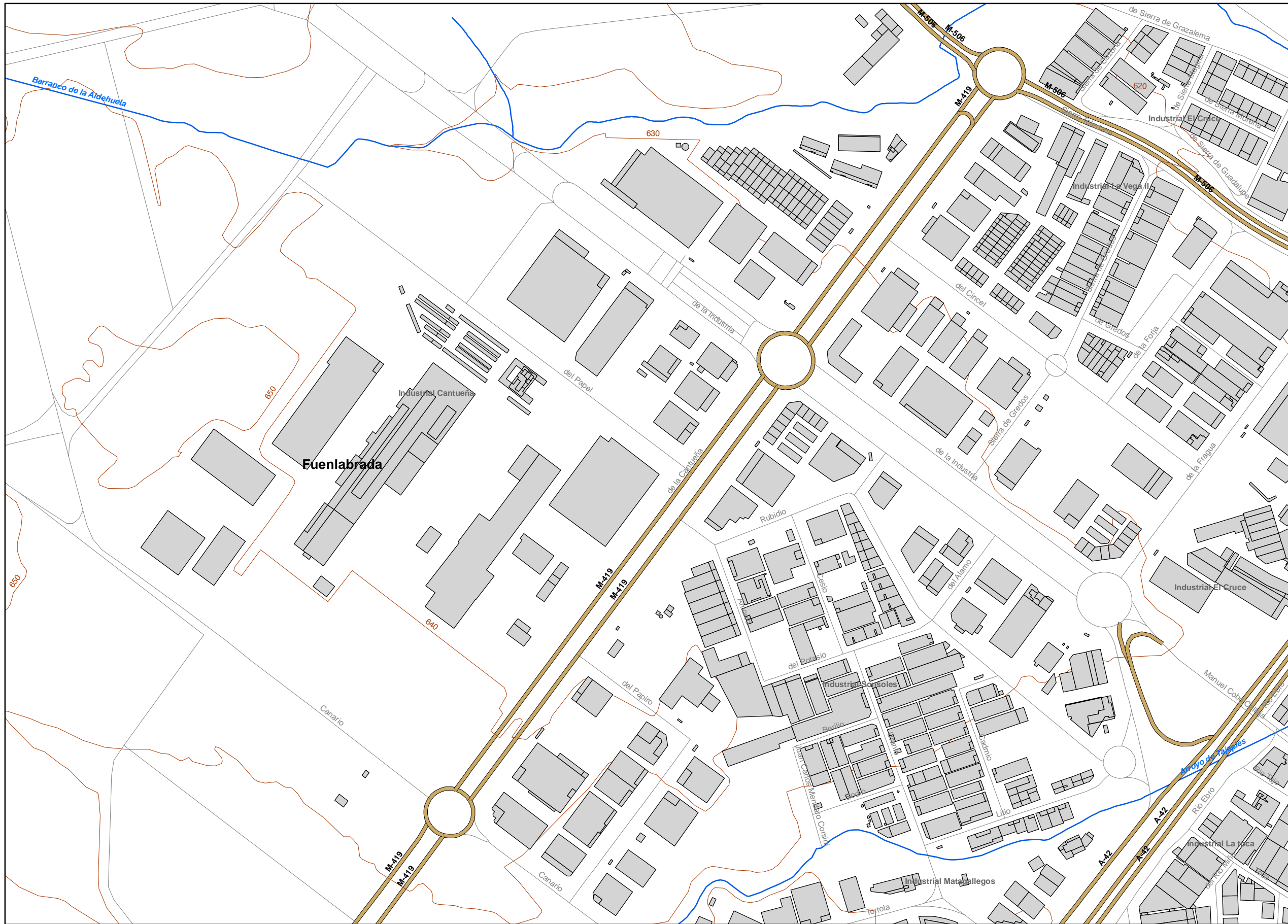

**UNIDAD DE MAPA**  
FUENLABRADA

**Población Afectada**

Lev. (dBA)	Nº Personas Afectadas (Centenas)
<55	1927
55-60	0
60-65	1
65-70	0
70-75	0
>75	0

**LEYENDA TEMÁTICA**

**Niveles Sonoros (dBA)**

< 55	65 - 70
55 - 60	70 - 75
60 - 65	> 75

**Tipos de edificio**

	Uso Residencial
	Uso sanitario o docente
	Uso industrial o comercial

**Elementos cartográficos**

	Límite de la Aglomeración
	Límites Municipales
	Límite Provincial
	Curvas de Nivel
	Carreteras Principales
	Hidrografía

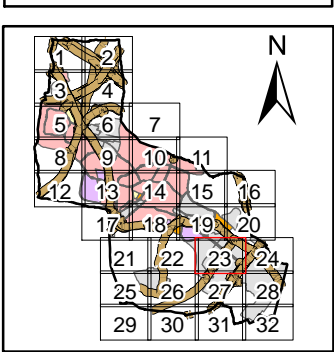



UNIDAD DE MAPA  
FUENLABRADA

Población Afectada

Leq (dBA)	Nº Personas Afectadas (Centenas)
<55	1927
55-60	0
60-65	1
65-70	0
70-75	0
>75	0

LEYENDA TEMÁTICA

Niveles Sonoros (dBA)

< 55	65 - 70
55 - 60	70 - 75
60 - 65	> 75

Tipos de edificio

Useo Residencial
Useo sanitario o docente
Useo industrial o comercial

Elementos cartográficos

- Limite de la Aglomeración
- Limites Municipales
- Limite Provincial
- Curvas de Nivel
- Carreteras Principales
- Hidrografia

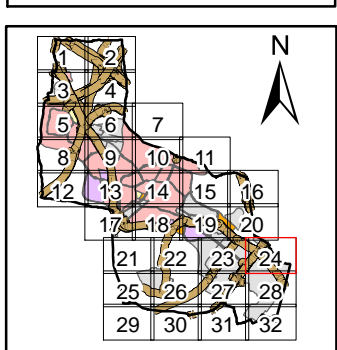



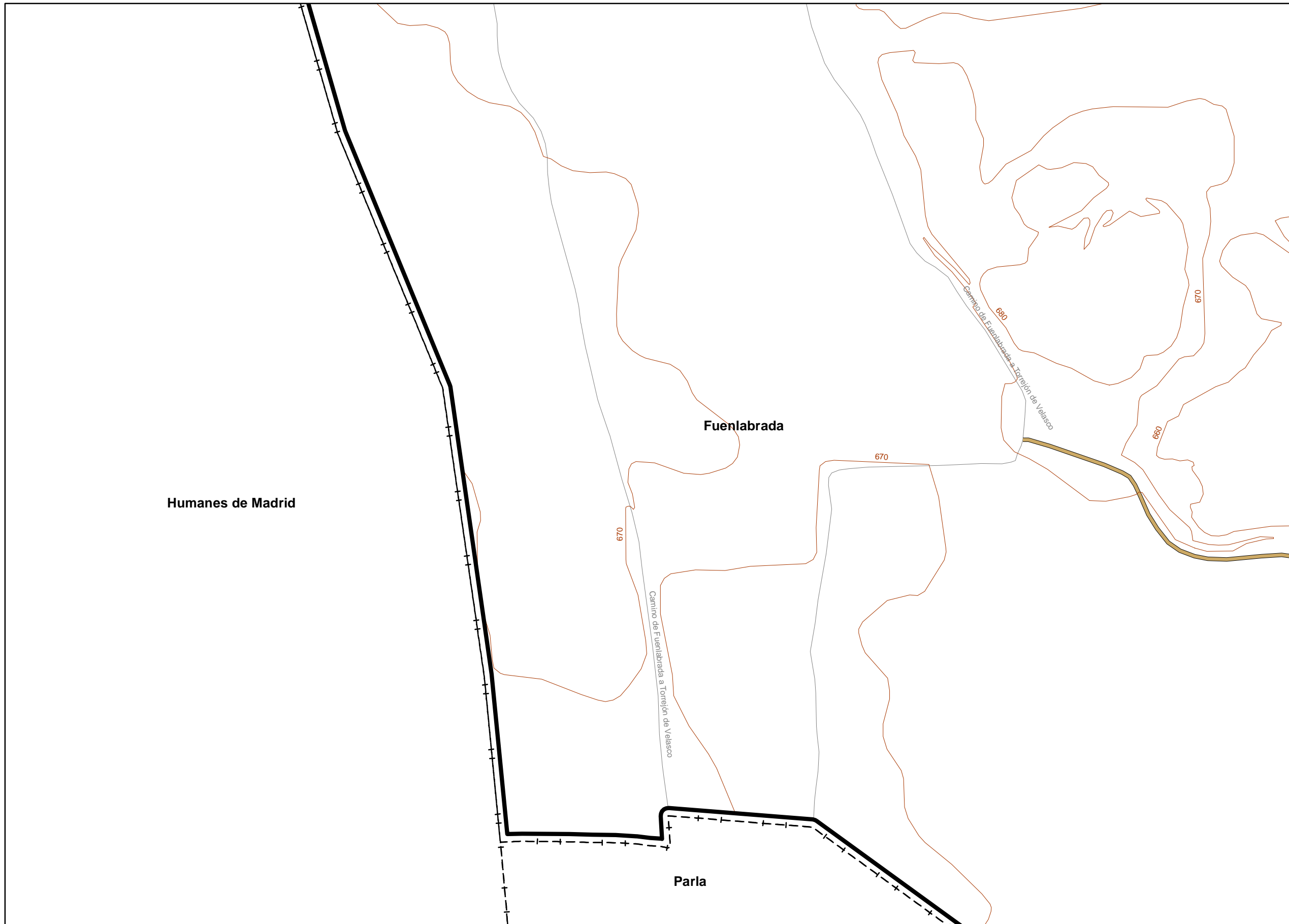

**UNIDAD DE MAPA**  
FUENLABRADA

**Población Afectada**

Leq (dB(A))	Nº Personas Afectadas (Centenas)
<55	1927
55-60	0
60-65	1
65-70	0
70-75	0
>75	0

**LEYENDA TEMÁTICA**

Niveles Sonoros (dB(A))

< 55	65 - 70
55 - 60	70 - 75
60 - 65	> 75

**Tipos de edificio**

Useo Residencial
Useo sanitario o docente
Useo industrial o comercial

**Elementos cartográficos**

- Límite de la Aglomeración
- Límites Municipales
- Límite Provincial
- Curvas de Nivel
- Carreteras Principales
- Hidrografía

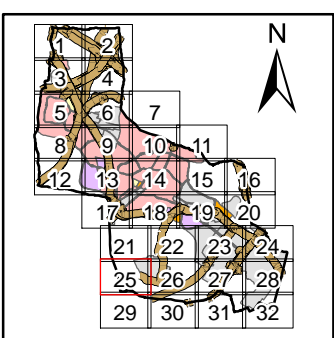

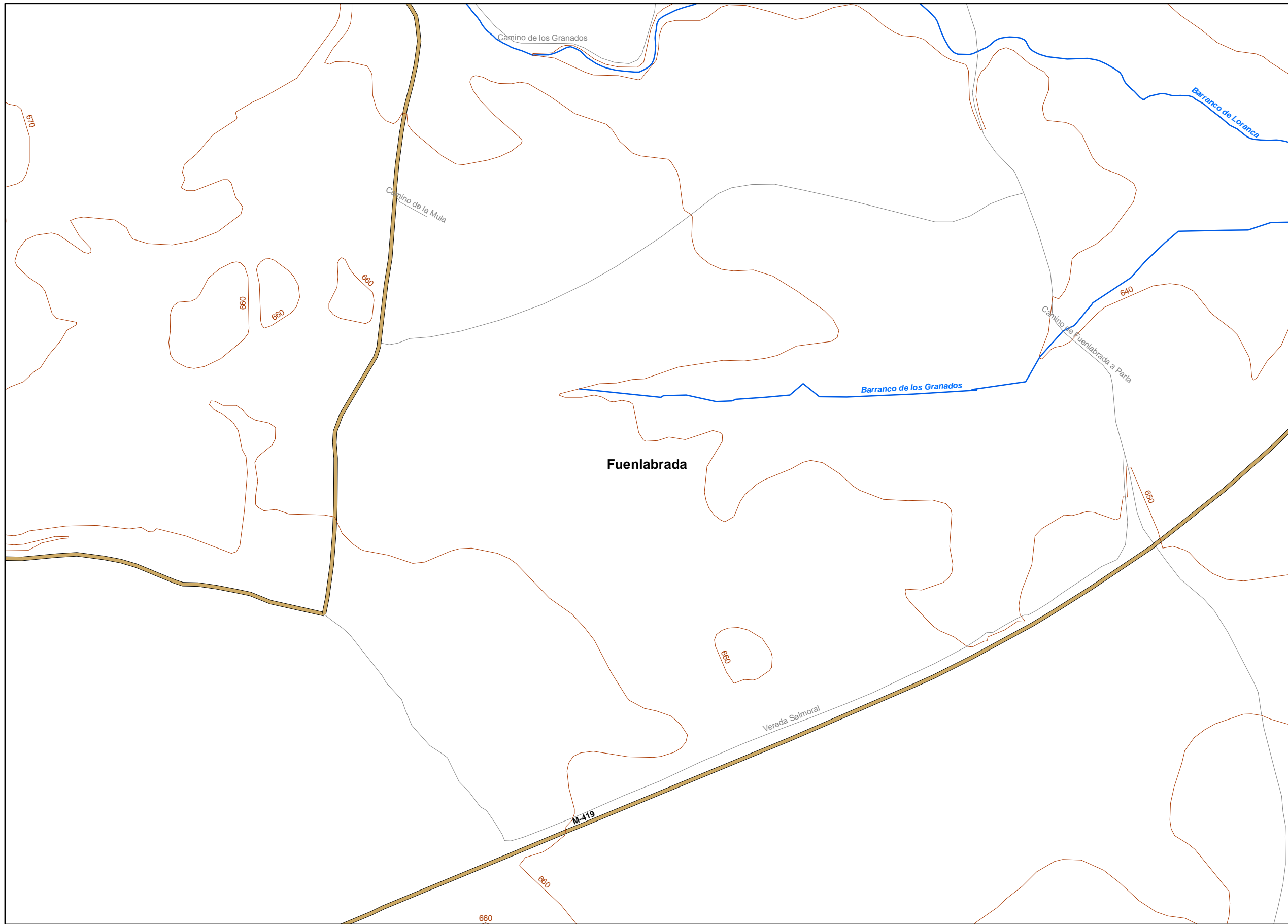

UNIDAD DE MAPA  
FUENLABRADA

Población Afectada

Leq (dBA)	Nº Personas Afectadas (Centenas)
<55	1927
55-60	0
60-65	1
65-70	0
70-75	0
>75	0

LEYENDA TEMÁTICA

Niveles Sonoros (dBA)

< 55	65 - 70
55 - 60	70 - 75
60 - 65	> 75

Tipos de edificio

Usos Residencial
Usos sanitario o docente
Usos industrial o comercial

Elementos cartográficos

Limite de la Aglomeración
Limites Municipales
Limite Provincial
Curvas de Nivel
Carreteras Principales
Hidrografia

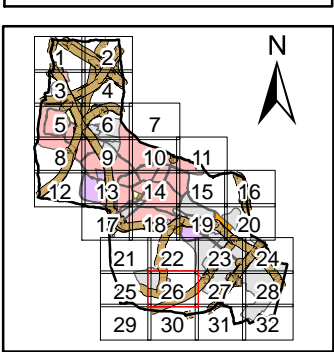





**UNIDAD DE MAPA**  
FUENLABRADA

**Población Afectada**

Lev. (dBA)	Nº Personas Afectadas (Centenas)
<55	1927
55-60	0
60-65	1
65-70	0
70-75	0
>75	0

**LEYENDA TEMÁTICA**

**Niveles Sonoros (dBA)**

< 55	65 - 70
55 - 60	70 - 75
60 - 65	> 75

**Tipos de edificio**

Useo Residencial
Useo sanitario o docente
Useo industrial o comercial

**Elementos cartográficos**

	Límite de la Aglomeración
	Límites Municipales
	Límite Provincial
	Curvas de Nivel
	Carreteras Principales
	Hidrografía

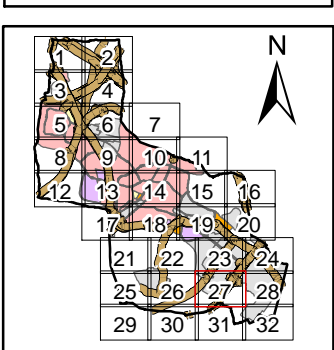



**UNIDAD DE MAPA**  
FUENLABRADA

**Población Afectada**

Leq (dBA)	Nº Personas Afectadas (Centenas)
<55	1927
55-60	0
60-65	1
65-70	0
70-75	0
>75	0

**LEYENDA TEMÁTICA**

**Niveles Sonoros (dBA)**

< 55	65 - 70
55 - 60	70 - 75
60 - 65	> 75

**Tipos de edificio**

- Uso Residencial
- Uso sanitario o docente
- Uso industrial o comercial

**Elementos cartográficos**

- Límite de la Aglomeración
- Límites Municipales
- Límite Provincial
- Curvas de Nivel
- Carreteras Principales
- Hidrografía

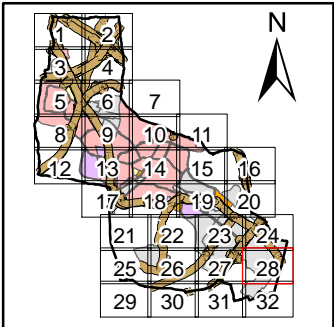



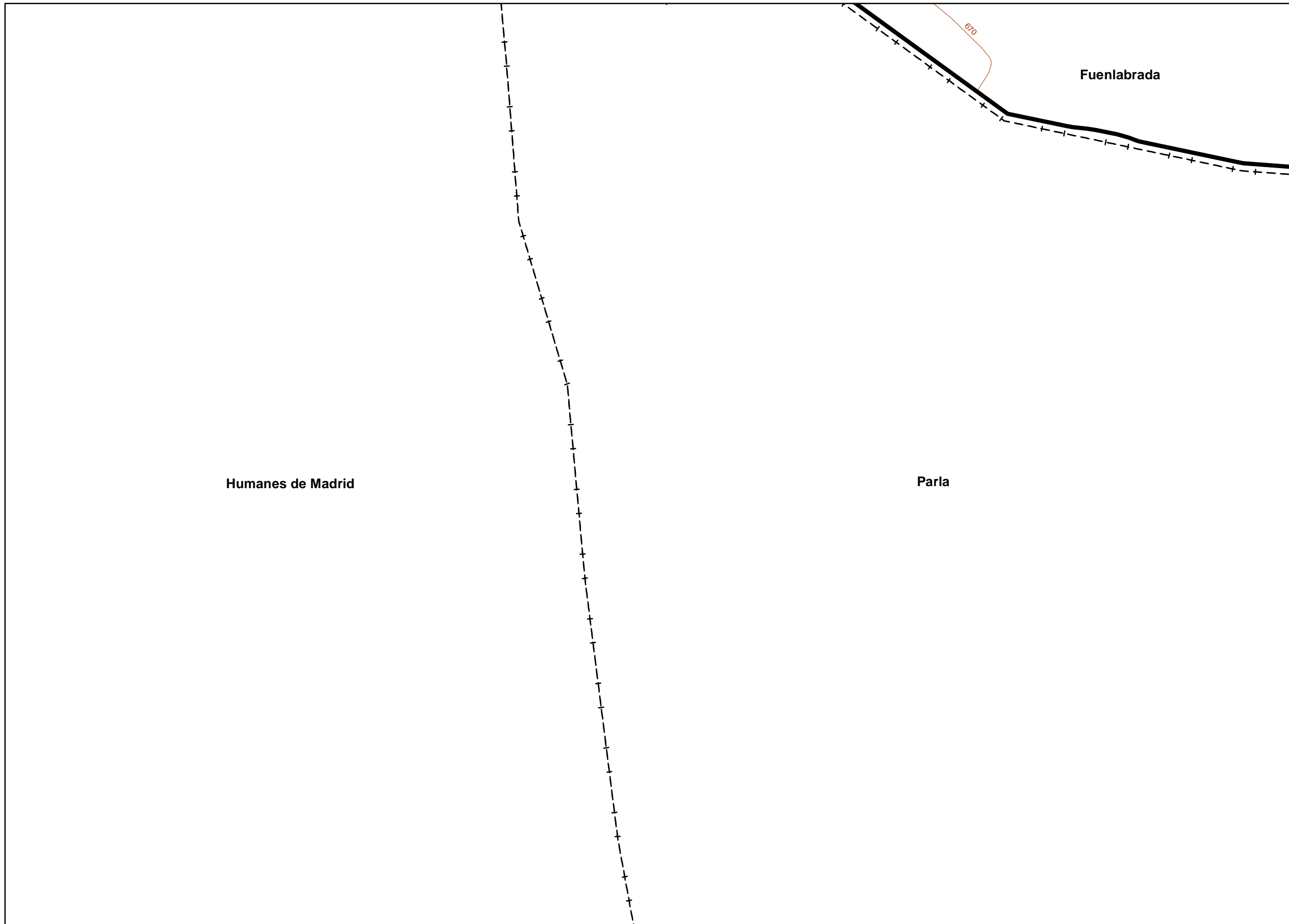

**UNIDAD DE MAPA**  
FUENLABRADA

**Población Afectada**

Leq (dBA)	Nº Personas Afectadas (Centenas)
<55	1927
55-60	0
60-65	1
65-70	0
70-75	0
>75	0

**LEYENDA TEMÁTICA**

Niveles Sonoros (dBA)

< 55	65 - 70
55 - 60	70 - 75
60 - 65	> 75

**Tipos de edificio**

Useo Residencial
Useo sanitario o docente
Useo industrial o comercial

**Elementos cartográficos**

▭	Límite de la Aglomeración
- - -	Límites Municipales
- - - - -	Límite Provincial
—	Curvas de Nivel
—	Carreteras Principales
—	Hidrografía

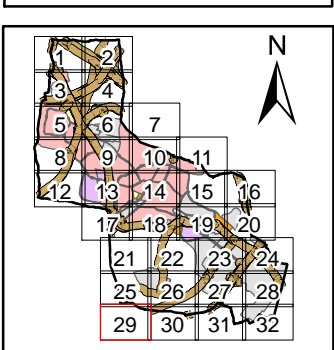

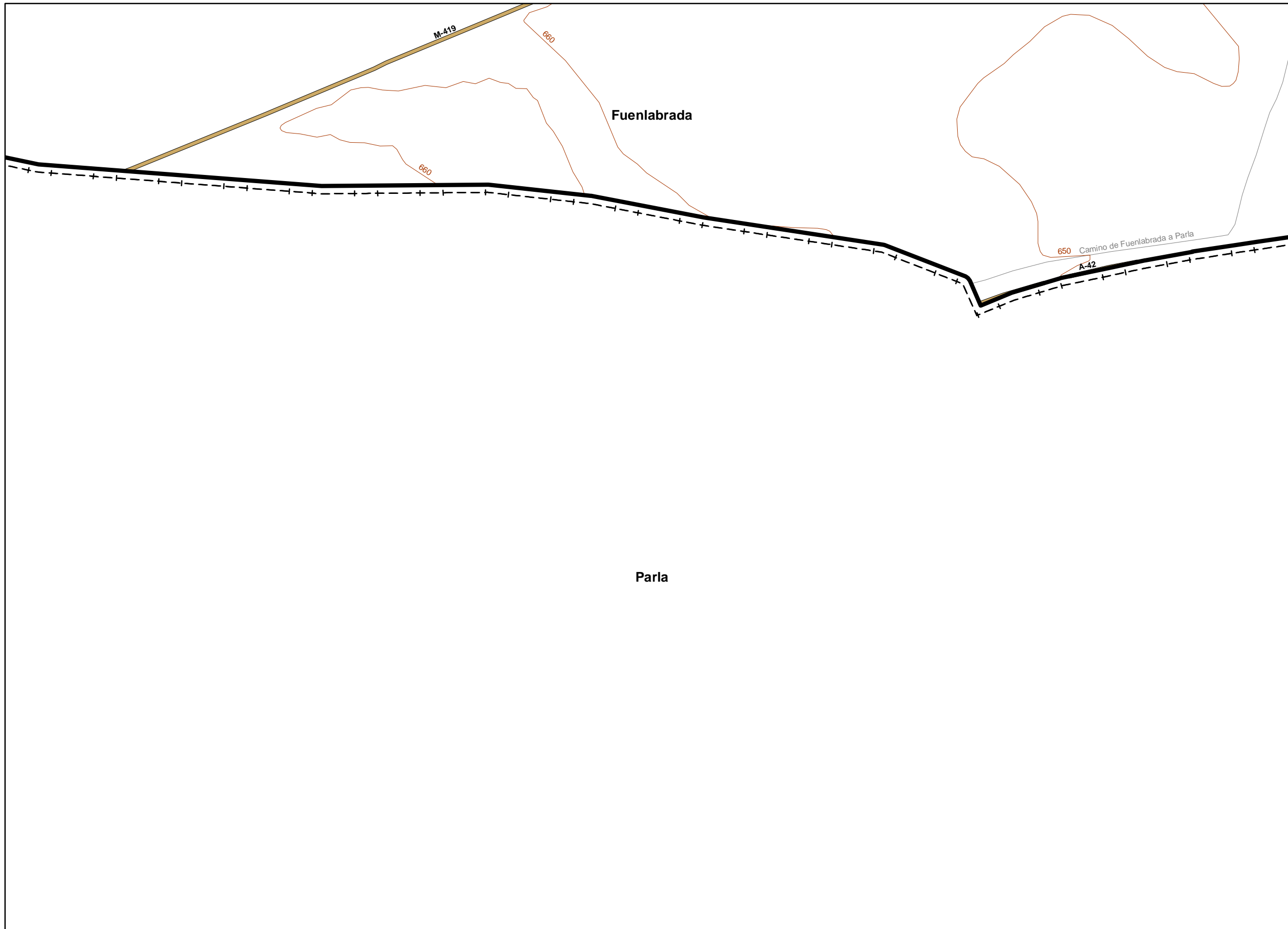

UNIDAD DE MAPA  
FUENLABRADA

Población Afectada

Leq (dBA)	Nº Personas Afectadas (Centenas)
<55	1927
55-60	0
60-65	1
65-70	0
70-75	0
>75	0

LEYENDA TEMÁTICA

Niveles Sonoros (dBA)

< 55	65 - 70
55 - 60	70 - 75
60 - 65	> 75

Tipos de edificio

Useo Residencial
Useo sanitario o docente
Useo industrial o comercial

Elementos cartográficos

	Límite de la Aglomeración
	Límites Municipales
	Límite Provincial
	Curvas de Nivel
	Carreteras Principales
	Hidrografía

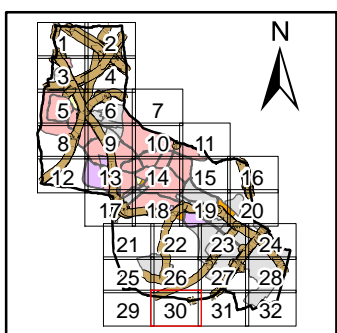



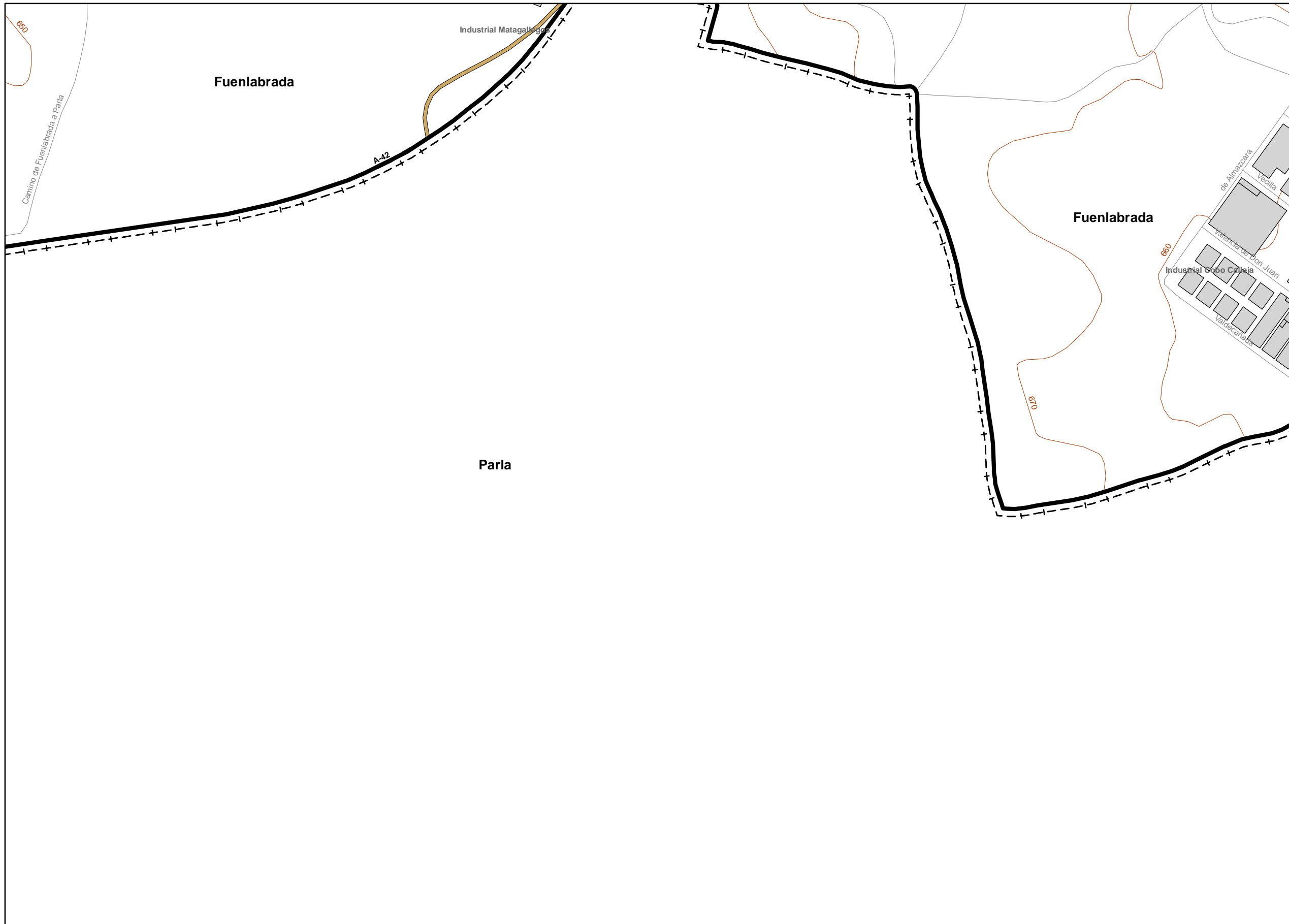

**UNIDAD DE MAPA**  
FUENLABRADA

**Población Afectada**

Lev. (dBA)	Nº Personas Afectadas (Centenas)
<55	1927
55-60	0
60-65	1
65-70	0
70-75	0
>75	0

**LEYENDA TEMÁTICA**

**Niveles Sonoros (dBA)**

< 55	65 - 70
55 - 60	70 - 75
60 - 65	> 75

**Tipos de edificio**

Usos Residencial
Usos sanitario o docente
Usos industrial o comercial

**Elementos cartográficos**

Limite de la Aglomeración
Limites Municipales
Limite Provincial
Curvas de Nivel
Carreteras Principales
Hidrografia

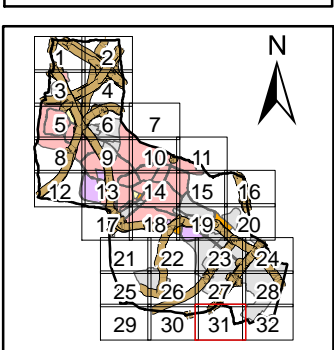

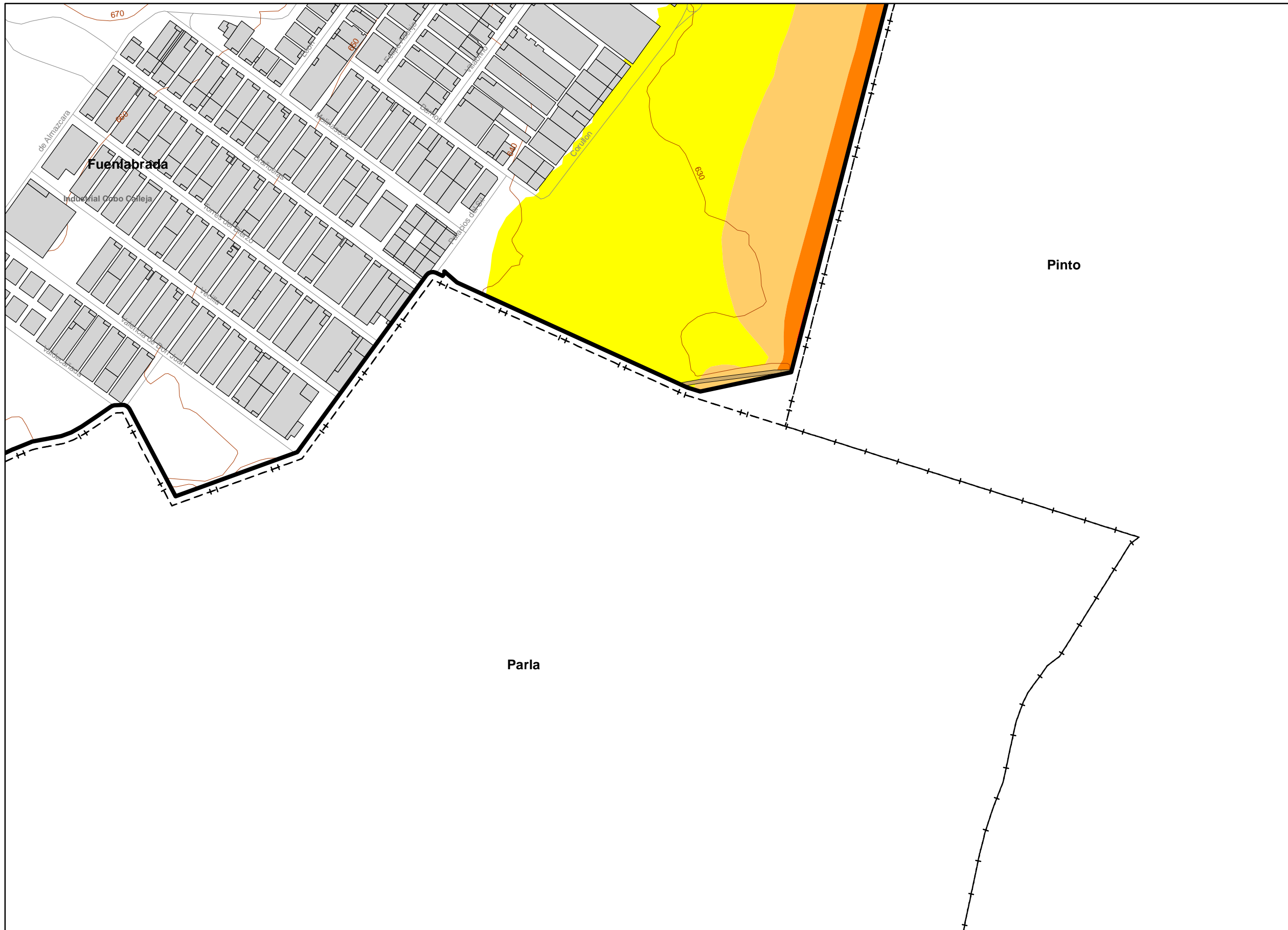

**UNIDAD DE MAPA**  
FUENLABRADA

**Población Afectada**

Leq (dBA)	Nº Personas Afectadas (Centenas)
<55	1927
55-60	0
60-65	1
65-70	0
70-75	0
>75	0

**LEYENDA TEMÁTICA**

**Niveles Sonoros (dBA)**

< 55	65 - 70
55 - 60	70 - 75
60 - 65	> 75

**Tipos de edificio**

- Uso Residencial
- Uso sanitario o docente
- Uso industrial o comercial

**Elementos cartográficos**

- Límite de la Aglomeración
- Límites Municipales
- Límite Provincial
- Curvas de Nivel
- Carreteras Principales
- Hidrografía

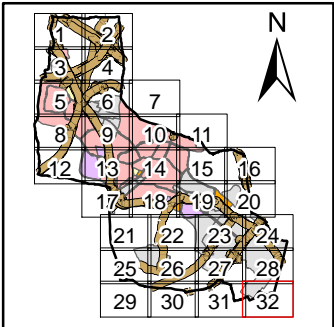



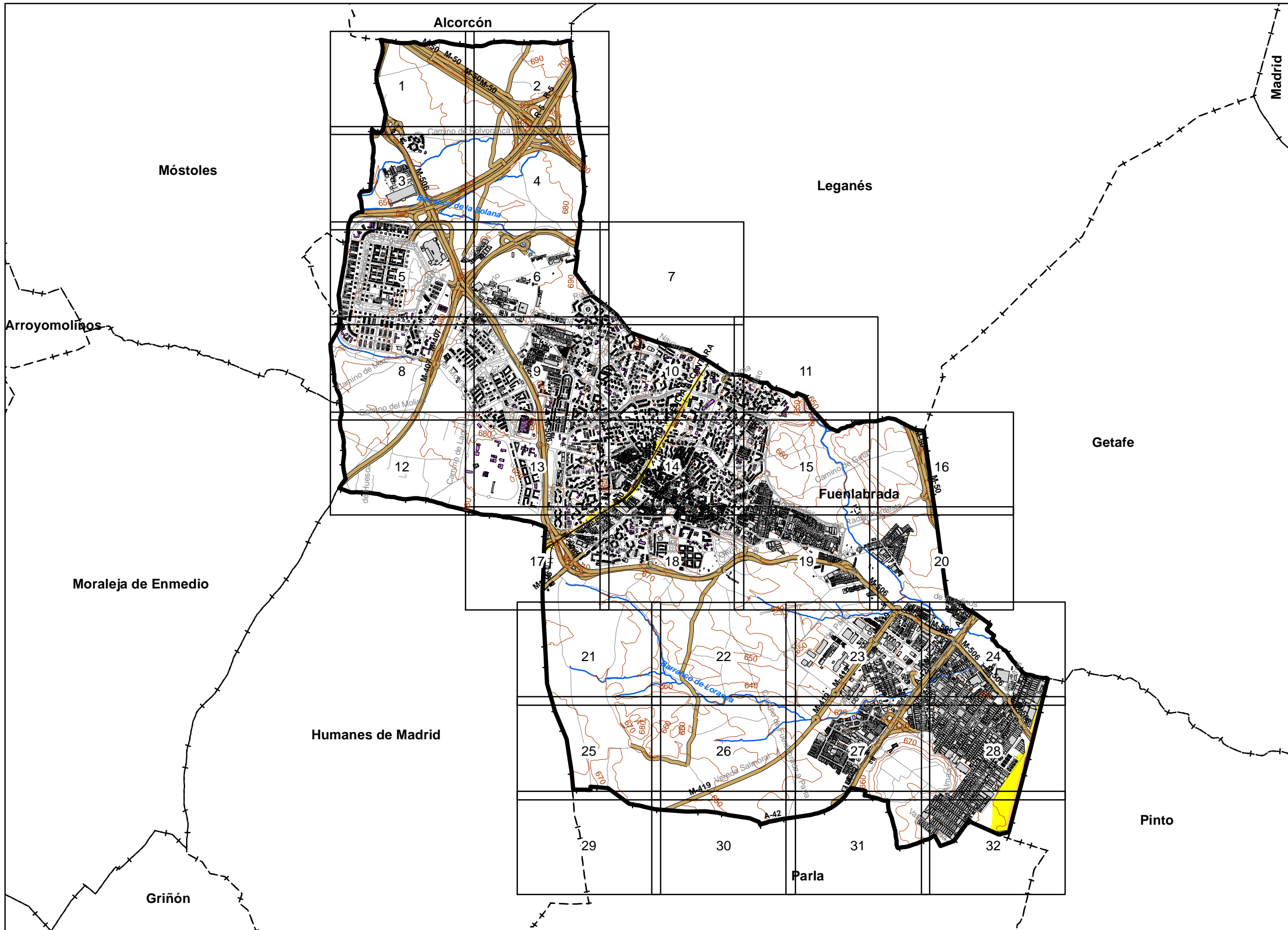

UNIDAD DE MAPA  
FUENLABRADA

Población Afectada

L <sub>eq</sub> (dBA)	Nº Personas Afectadas (Centenas)
<55	1031
55-60	4
60-65	2
65-70	0
70-75	0
>75	0

LEYENDA TEMÁTICA

Niveles Sonoros (dBA)

< 55	65 - 70
55 - 60	70 - 75
60 - 65	> 75

Tipos de edificio

- Uso Residencial
- Uso sanitario o docente
- Uso industrial o comercial

Elementos cartográficos

- Límite de la Aglomeración
- Límites Municipales
- Límite Provincial
- Curvas de Nivel
- Carreteras Principales
- Hidrografía

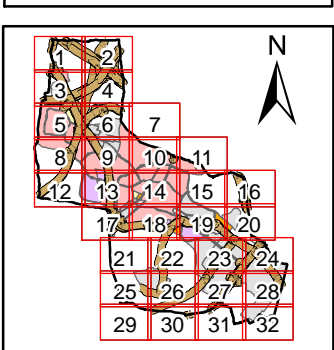

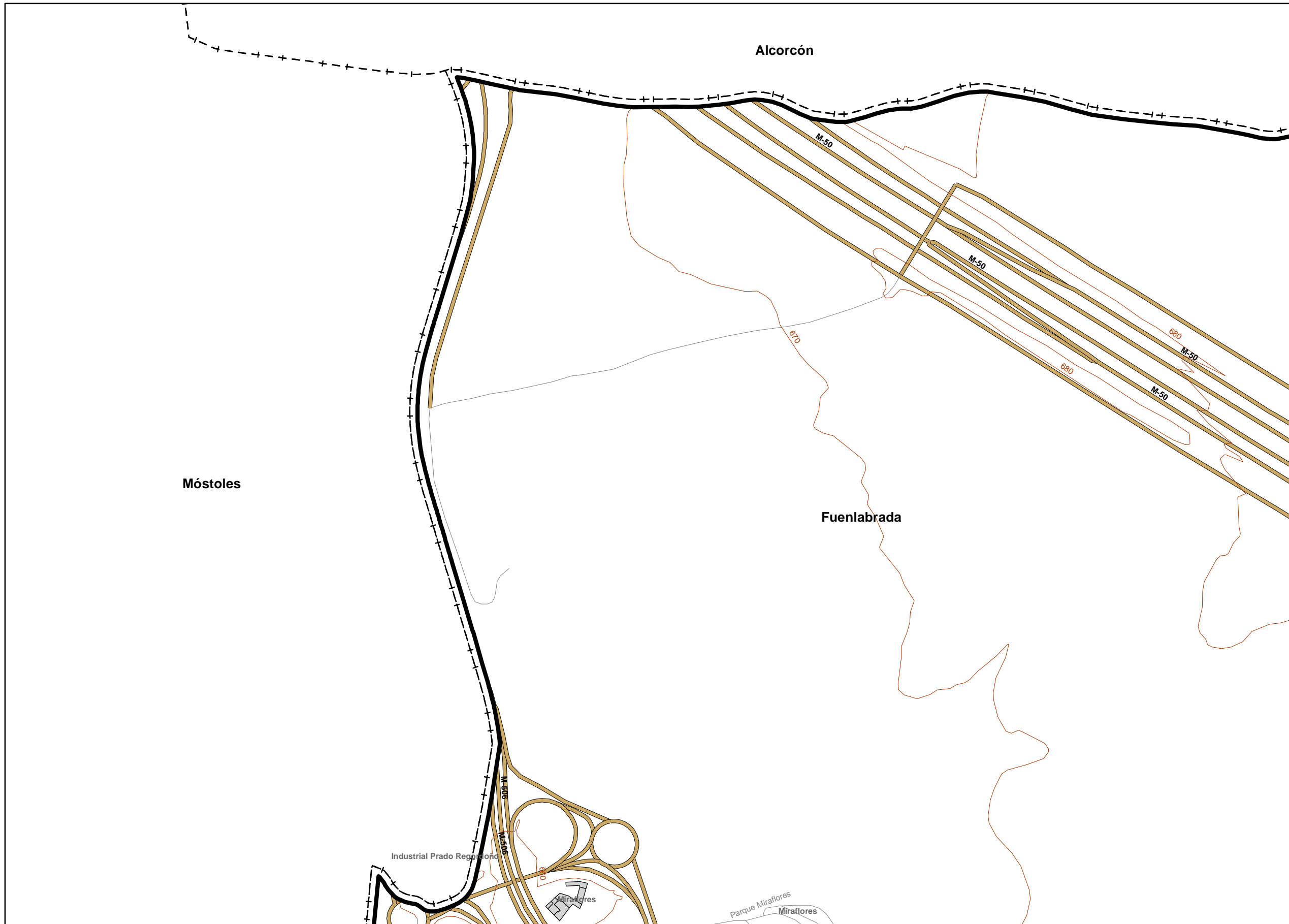

UNIDAD DE MAPA  
FUENLABRADA

Población Afectada

Edad (años)	Nº Personas Afectadas (Contenidos)
<55	1921
55-60	4
60-65	2
65-70	0
70-75	0
>75	0

LEYENDA TEMÁTICA

Niveles Sonoros (dBA)

< 55	65 - 70
55 - 60	70 - 75
60 - 65	> 75

Tipos de edificio

Usos Residencial
Usos sanitario o docente
Usos industrial o comercial

Elementos cartográficos

	Límite de la Aglomeración
	Límites Municipales
	Límite Provincial
	Curvas de Nivel
	Carreteras Principales
	Hidrografía

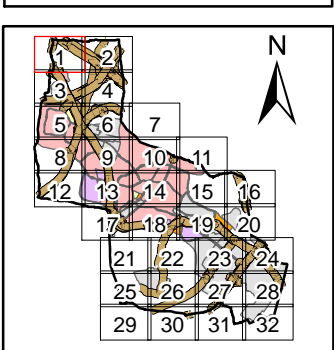

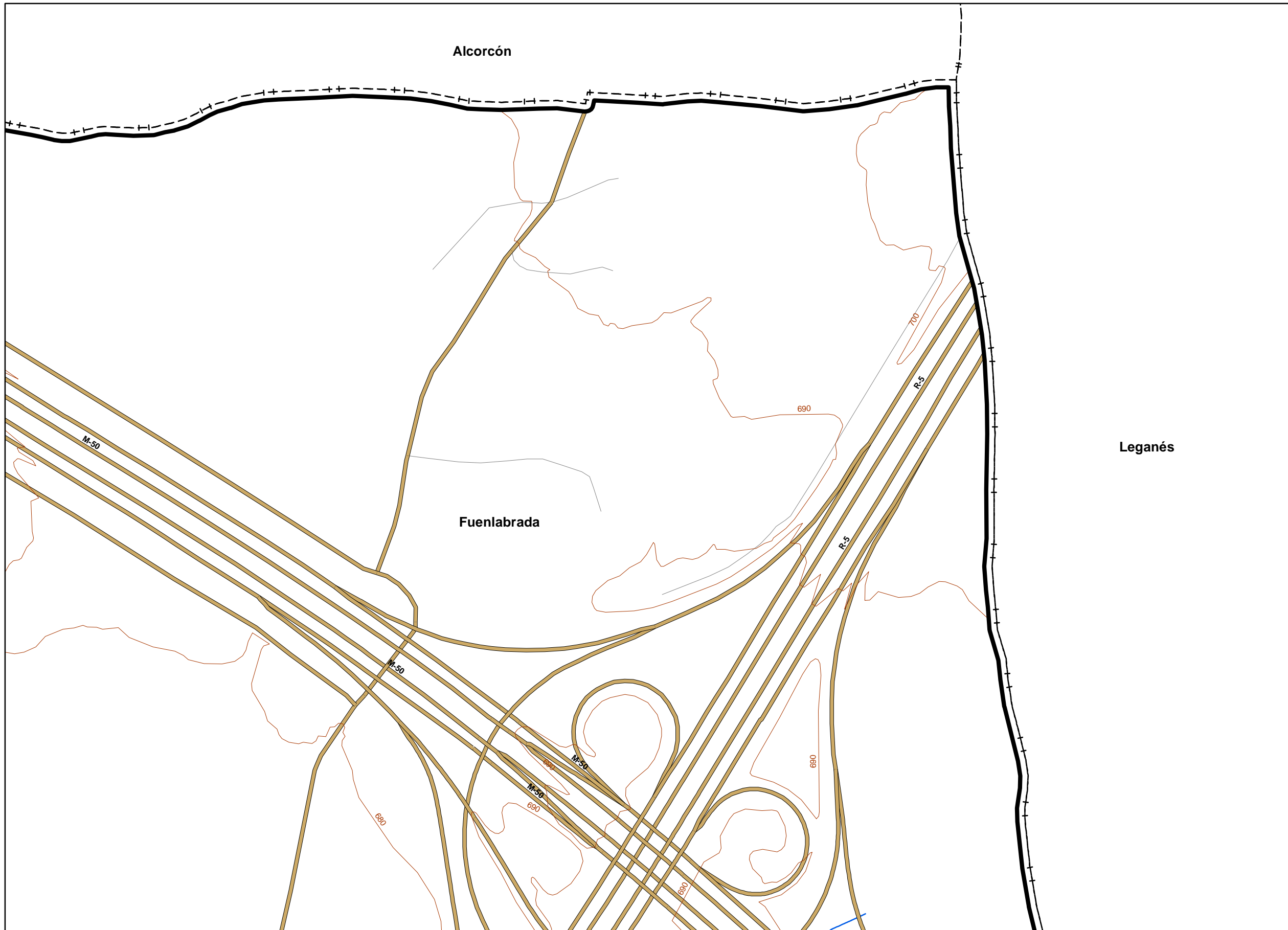

UNIDAD DE MAPA  
FUENLABRADA

Población Afectada

Umbral (dB(A))	Nº Personas Afectadas (Contenidas)
<55	1921
55-60	4
60-65	2
65-70	0
70-75	0
>75	0

LEYENDA TEMÁTICA

Niveles Sonoros (dB(A))

< 55	65 - 70
55 - 60	70 - 75
60 - 65	> 75

Tipos de edificio

Usos Residencial
Usos sanitario o docente
Usos industrial o comercial

Elementos cartográficos

	Límite de la Aglomeración
	Límites Municipales
	Límite Provincial
	Curvas de Nivel
	Carreteras Principales
	Hidrografía

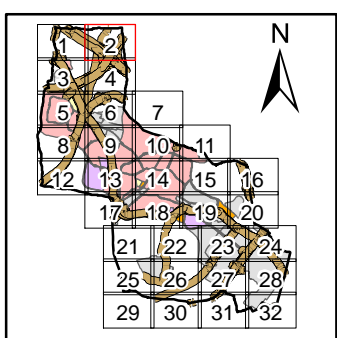





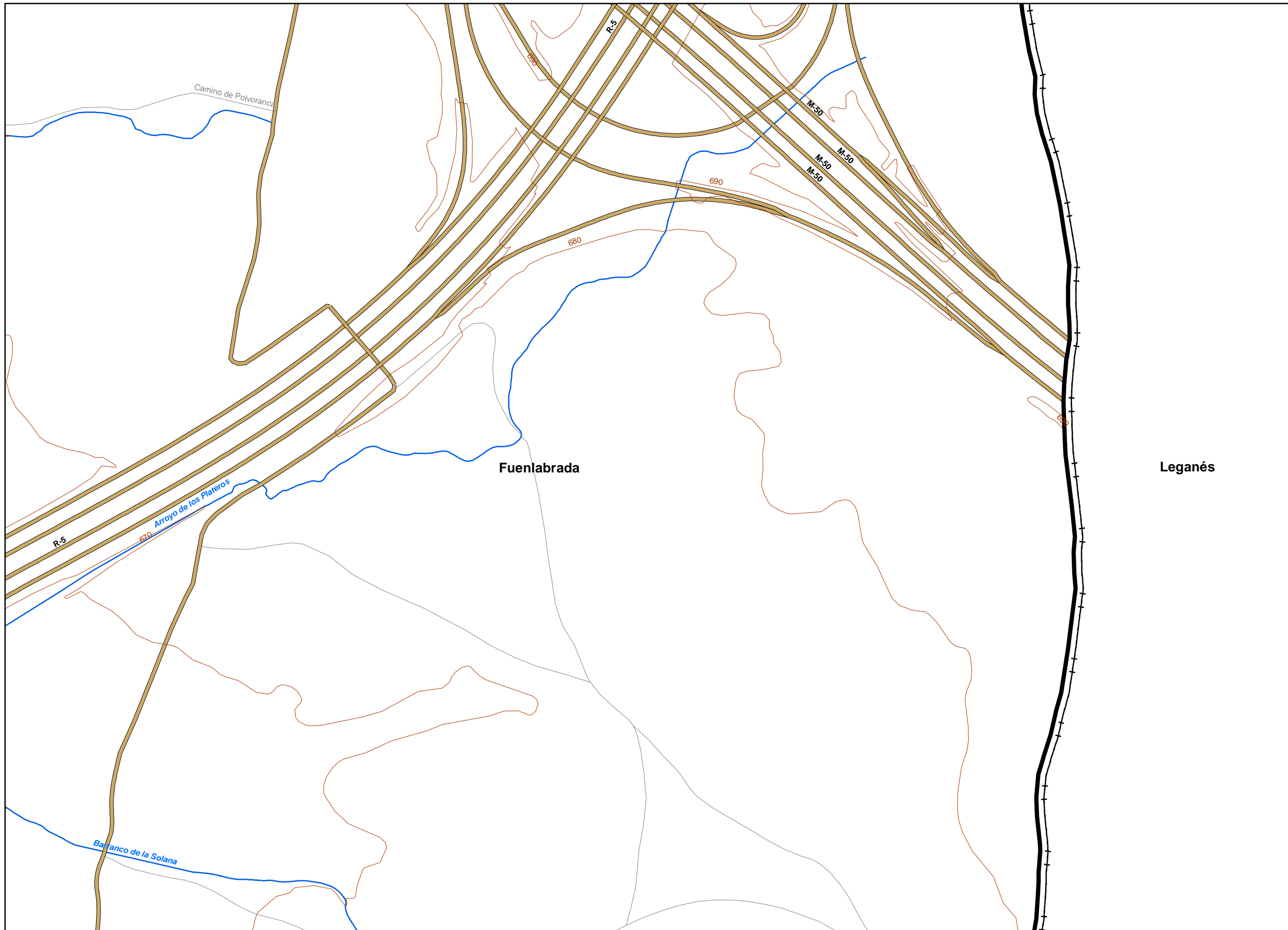

UNIDAD DE MAPA  
FUENLABRADA

Población Afectada

Edad (años)	Nº Personas Afectadas (Contenidos)
<55	1921
55-60	4
60-65	2
65-70	0
70-75	0
>75	0

LEYENDA TEMÁTICA

Niveles Sonoros (dB(A))

< 55	65 - 70
55 - 60	70 - 75
60 - 65	> 75

Tipos de edificio

[Light Blue Box]	Uso Residencial
[Light Green Box]	Uso sanitario o docente
[Light Yellow Box]	Uso industrial o comercial

Elementos cartográficos

- [Thick Black Line] Límite de la Aglomeración
- [Dashed Line] Límites Municipales
- [Thin Black Line] Límite Provincial
- [Brown Line] Curvas de Nivel
- [Thick Brown Line] Carreteras Principales
- [Blue Line] Hidrografía

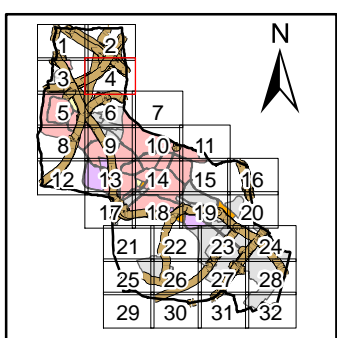



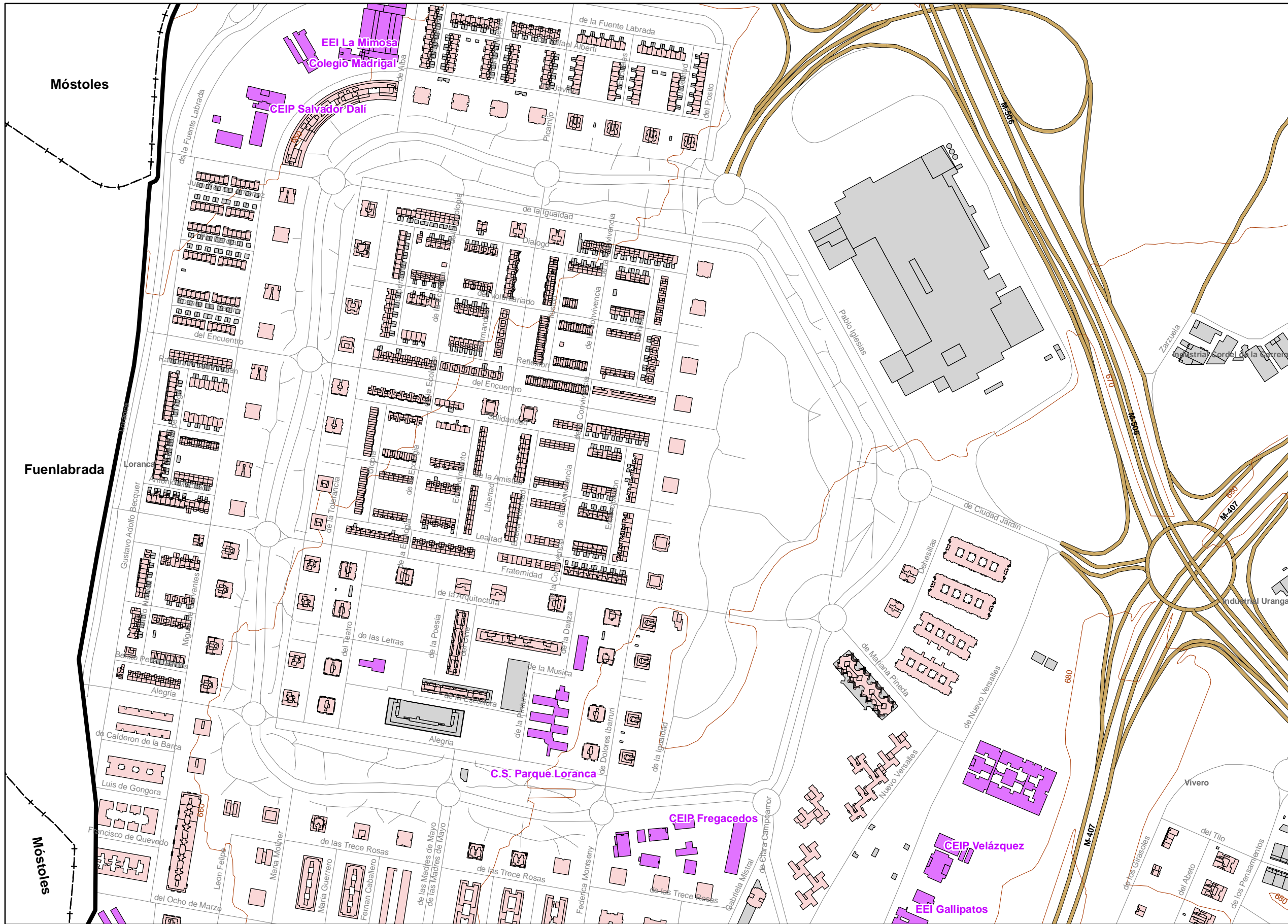

UNIDAD DE MAPA  
FUENLABRADA

Población Afectada

Edad (años)	Nº Personas Afectadas (Contenidos)
<55	1921
55-60	4
60-65	2
65-70	0
70-75	0
>75	0

LEYENDA TEMÁTICA

Niveles Sonoros (dBA)

< 55	65 - 70
55 - 60	70 - 75
60 - 65	> 75

Tipos de edificio

- Uso Residencial
- Uso sanitario o docente
- Uso industrial o comercial

Elementos cartográficos

- Límite de la Aglomeración
- Límites Municipales
- Límite Provincial
- Curvas de Nivel
- Carreteras Principales
- Hidrografía

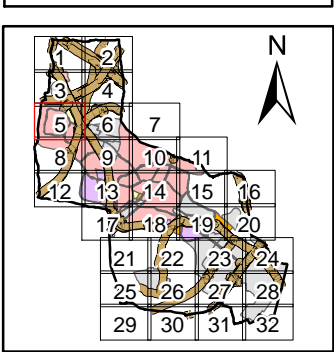



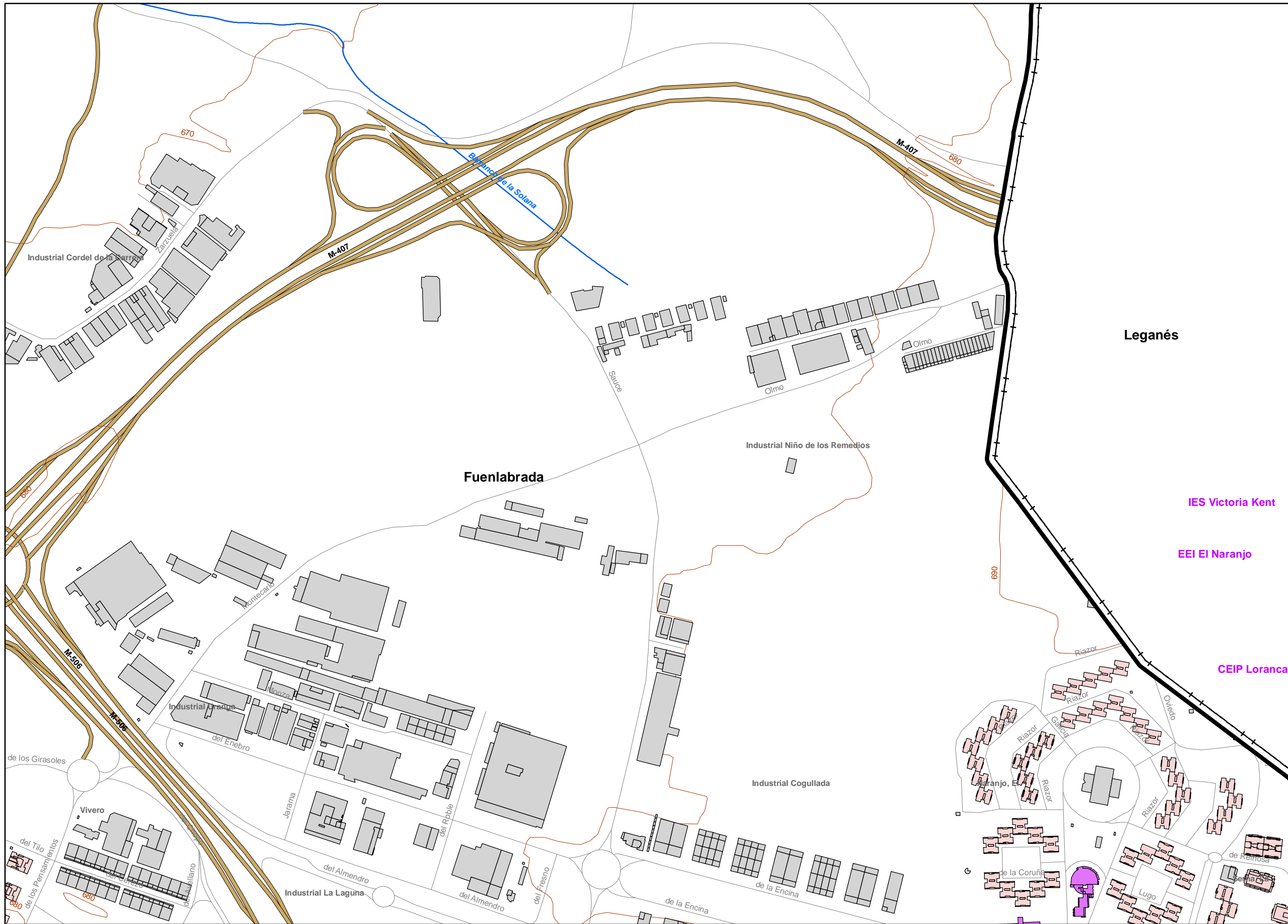

UNIDAD DE MAPA  
FUENLABRADA

Población Afectada

Edad (años)	Nº Personas Afectadas (Contenidos)
<55	1921
55-60	4
60-65	2
65-70	0
70-75	0
>75	0

LEYENDA TEMÁTICA

Niveles Sonoros (dBA)

< 55	65 - 70
55 - 60	70 - 75
60 - 65	> 75

Tipos de edificio

[Light Pink Box]	Uso Residencial
[Purple Box]	Uso sanitario o docente
[Grey Box]	Uso industrial o comercial

Elementos cartográficos

- [Thick Black Line] Límite de la Aglomeración
- [Dashed Line] Límites Municipales
- [Thin Black Line] Límite Provincial
- [Brown Line] Curvas de Nivel
- [Thick Brown Line] Carreteras Principales
- [Blue Line] Hidrografía

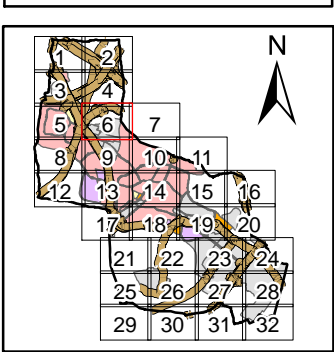



**UNIDAD DE MAPA**  
FUENLABRADA

**Población Afectada**

U <sub>area</sub> (dB(A))	Nº Personas Afectadas (Contenidos)
<55	1921
55-60	4
60-65	2
65-70	0
70-75	0
>75	0

**LEYENDA TEMÁTICA**

Niveles Sonoros (dB(A))

< 55	65 - 70
55 - 60	70 - 75
60 - 65	> 75

**Tipos de edificio**

Useo Residencial
Useo sanitario o docente
Useo industrial o comercial

**Elementos cartográficos**

Limite de la Aglomeración
Limites Municipales
Limite Provincial
Curvas de Nivel
Carreteras Principales
Hidrografia

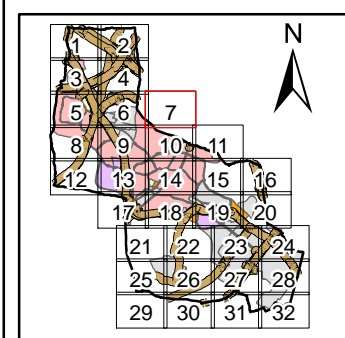

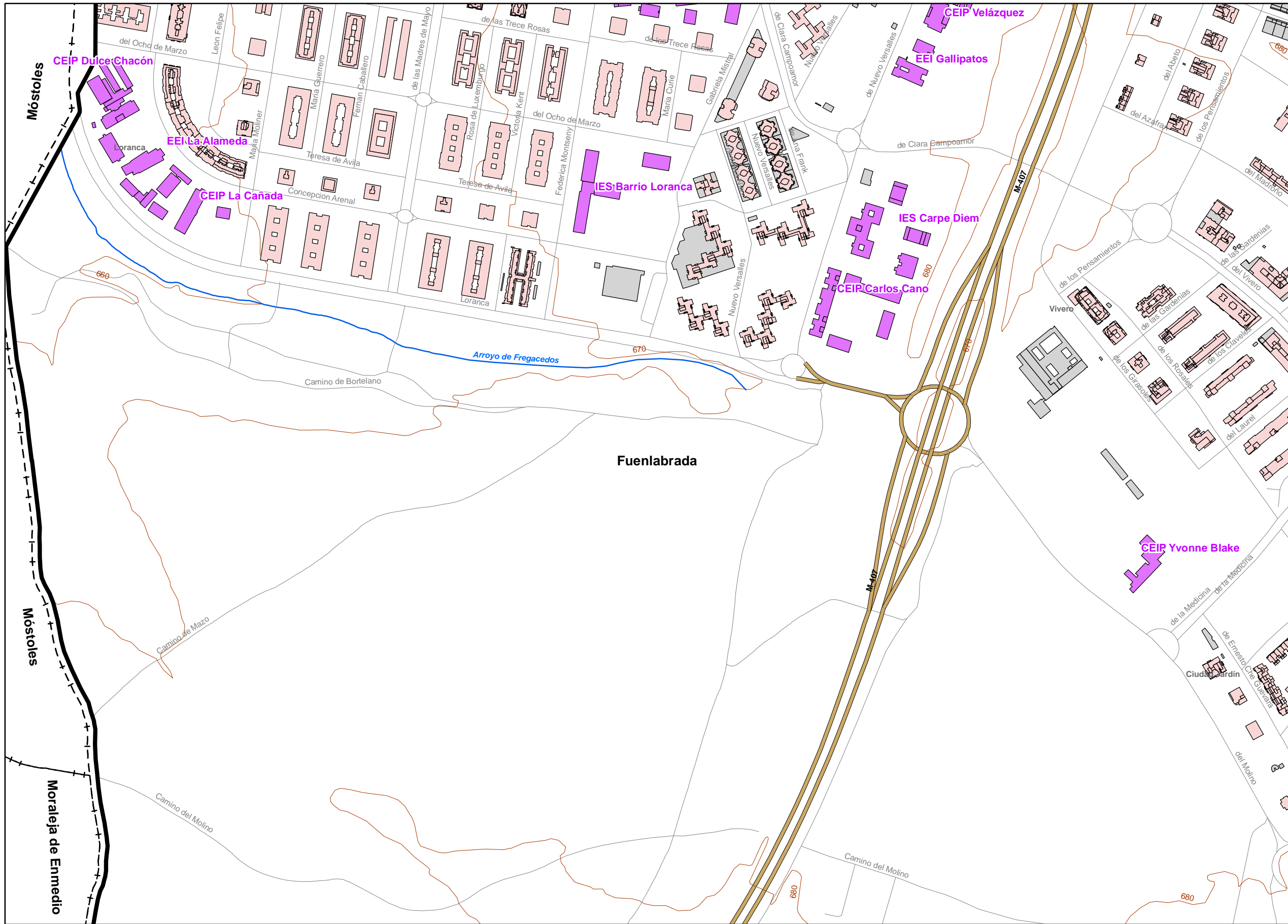

UNIDAD DE MAPA  
FUENLABRADA

Población Afectada

Edad (años)	Nº Personas Afectadas (Contenidos)
<55	1921
55-60	4
60-65	2
65-70	0
70-75	0
>75	0

LEYENDA TEMÁTICA

Niveles Sonoros (dBA)

< 55	65 - 70
55 - 60	70 - 75
60 - 65	> 75

Tipos de edificio

	Uso Residencial
	Uso sanitario o docente
	Uso industrial o comercial

Elementos cartográficos

	Límite de la Aglomeración
	Límites Municipales
	Límite Provincial
	Curvas de Nivel
	Carreteras Principales
	Hidrografía

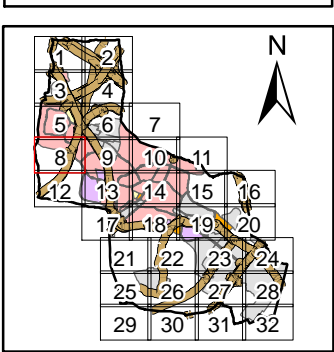





UNIDAD DE MAPA  
FUENLABRADA

Población Afectada

Edad (A)	Nº Personas Afectadas (Contenidos)
<55	1921
55-60	4
60-65	2
65-70	0
70-75	0
>75	0

LEYENDA TEMÁTICA

Niveles Sonoros (dBA)

< 55	65 - 70
55 - 60	70 - 75
60 - 65	> 75

Tipos de edificio

- Usos Residencial
- Usos sanitario o docente
- Usos industrial o comercial

Elementos cartográficos

- Límite de la Aglomeración
- Límites Municipales
- Límite Provincial
- Curvas de Nivel
- Carreteras Principales
- Hidrografía

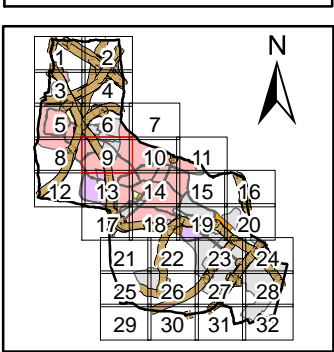



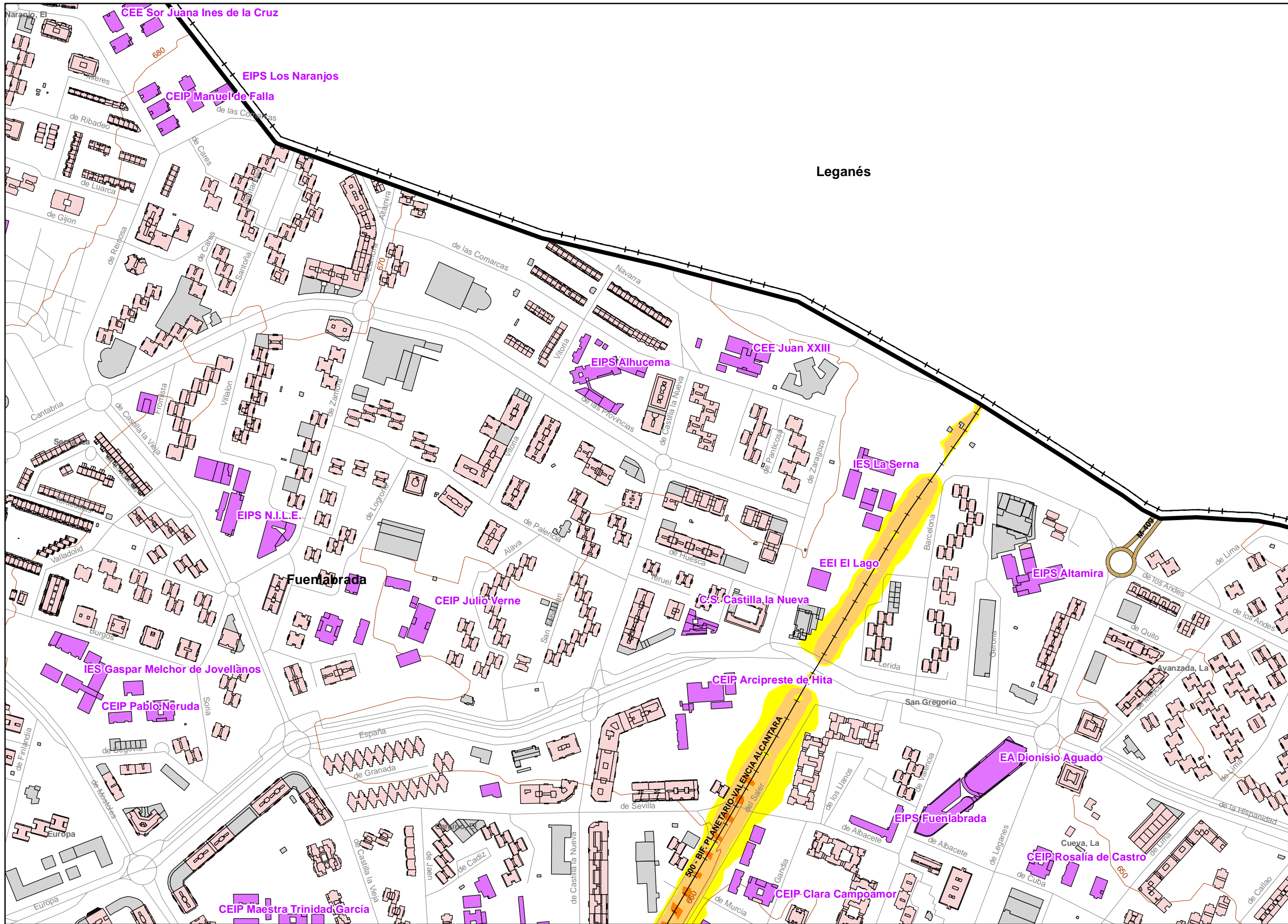

UNIDAD DE MAPA  
FUENLABRADA

Población Afectada

Edad (años)	Nº Personas Afectadas (Contenidos)
<55	1921
55-60	4
60-65	2
65-70	0
70-75	0
>75	0

LEYENDA TEMÁTICA

Niveles Sonoros (dBA)

< 55	65 - 70
55 - 60	70 - 75
60 - 65	> 75

Tipos de edificio

[Light Pink]	Uso Residencial
[Magenta]	Uso sanitario o docente
[Grey]	Uso industrial o comercial

Elementos cartográficos

[Thick Black Line]	Límite de la Aglomeración
[Thin Black Line]	Límites Municipales
[Dashed Line]	Límite Provincial
[Thin Orange Line]	Curvas de Nivel
[Thick Orange Line]	Carreteras Principales
[Blue Line]	Hidrografía

